



Pinheiro Preto
Capital Catarinense do Vinho

Guia Visite *Pinheiro Preto*

Olá!

Seja bem-vindo à Pinheiro Preto!

Somos a Capital Catarinense do Vinho, pois temos mais de 20 vinícolas em nosso município. Além disso, celebramos a nossa cultura, tradições e costumes que lembram a trajetória dos descendentes de imigrantes que fizeram prosperar estas terras.

O vinho, a música e as danças, a culinária típica, as mesas fartas e o saber fazer artesanal se unem com a tecnologia da indústria de bebidas e toda sua diversidade para oferecer muitas experiências aos que nos visitam.

Aqui você vai percorrer caminhos entre vinhedos e pomares, araucárias (pinheiro brasileiro que inspirou o nome de nossa cidade) e o verde intenso da natureza, com o contorno perfeito das águas abundantes que trazem vida e alegria a cada estação, mudando a paisagem ao mesmo tempo em que nos inspiram a preservação da nossa identidade.

O povo hospitaleiro e acolhedor de Pinheiro Preto está de braços abertos esperando a sua visita, e por isso preparamos este guia turístico com as melhores dicas de lugares para visitar e experiências para vivenciar em nossa cidade.

Dividimos o Guia de acordo com as comunidades e regiões do município para facilitar o planejamento dos passeios e os deslocamentos. Assim, você poderá aproveitar ao máximo todas as opções que oferecemos.

Venha para Pinheiro Preto. Esperamos sua visita!





SUMÁRIO

TOUR NA CIDADE06

Caminho do Rio.....10

Caminho das Pipas.....12

Caminho dos Padroeiros.....14

TOUR NO INTERIOR.....16

Linha Túnel17

Linha Santo Isodoro.....23

Linha São Roque29

Rodovia sc 13530

HOSPEDAGENS E RESTAURANTES31

Conheça também35



Distâncias de Pinheiro Preto de :



Florianópolis, SC

394 km



Chapecó, SC

211 km



Joinville, SC

356 km



Joaçaba, SC

48 km



Navegantes, SC

368 km



Curitiba, PR

341 km



Mensagem dos Parceiros



*Aloísio Salomon - Gerente
Regional, SEBRAE Meio Oeste*

O turismo é muito importante para a economia e para o desenvolvimento sustentável de Santa Catarina. Ele responde por mais de 12% do PIB e tem a capacidade de gerar muitos empregos e renda. Além disso, é formado quase que na sua totalidade por micro e pequenas empresas e por microempreendedores individuais, por isso se torna ainda mais importante para o SEBRAE, que prioriza o setor em suas estratégias para tornar os destinos de viagem mais competitivos.

Em Pinheiro Preto encontramos excelentes condições para apoiar o setor de turismo, pois aqui temos diversas empresas e produtores

rurais que oferecem produtos e serviços de qualidade e que valorizam a identidade cultural do território. Além disso, a parceria com a Prefeitura Municipal e o engajamento dos empreendedores locais colaboram para tornar o ambiente ainda mais favorável ao crescimento com sustentabilidade e responsabilidade.

E é com alegria que nos unimos a eles para apresentar o *Guia Visite Pinheiro Preto*, com muitas opções de passeios, serviços, produtos e experiências oferecidos pelas empresas e produtores rurais do município, e que certamente encantarão você.



*Gilberto Chiarani – Prefeito
Municipal de Pinheiro Preto*

Estamos muito felizes e orgulhosos de nosso município, Pinheiro Preto, Capital Catarinense do Vinho, pois está despontando no cenário turístico regional e nacional; devido à combinação entre história, cultura e belas paisagens. A hospitalidade e as tradições aqui cultivadas definem nossa identidade, e

buscamos assim, valorizar e preservar nossas raízes. O Turismo é essencial para fortalecer os nossos empreendedores, desenvolvendo a economia e a comunidade local.

Convidamos você a vir conhecer Pinheiro Preto e vivenciar tudo o que temos a oferecer!

TOUR NA CIDADE

De carro, ônibus, van, de bicicleta ou até mesmo caminhando, você poderá conhecer diversos pontos turísticos e marcos importantes de nossa cidade. **Confira a seleção que preparamos para ajudar no seu roteiro.**





Casa Italiana & Omaggio a la Nostra Terra

Il cuore peregrino batte ancora. O coração peregrino ainda pulsa... e você vai sentir a emoção do amor dos descendentes de imigrantes pela história, legado e por esta nova terra que os acolheu, cresceu e se tornou a querida Pinheiro Preto.

A bela Casa Italiana, com os tradicionais lambréquins e as madeiras torneadas contornando a varanda, é a sede da **Associação Vêneta de Pinheiro Preto**, e está destinada a celebrar e preservar a memória das origens e a cultura herdada dos imigrantes.

Omaggio a la Nostra Terra é uma vivência especial que compartilha a epopéia dos colo-

nizadores italianos e seus descendentes através de apresentações de danças folclóricas, da música de coral e da culinária cujas receitas passam de geração em geração.

A Associação Vêneta recebe grupos com reserva antecipada para uma programação cultural que inclui café colonial ou jantar italiano, e claro, com grande alegria, muitas histórias e emoção como parte do roteiro.

Atendimento com reserva antecipada.

- Avenida Marechal Arthur Costa e Silva
- (49) 99145-9191
- @ell_bello_ballo



Vinícola da Serra e Parque Millander

Um passeio imperdível pelo universo da produção artesanal de vinhos! Faça a visita guiada à vinícola, conheça o Parque Millander, deguste os produtos da marca na loja e faça ótimas compras, pois além de vinhos oferecem geléias, destilados, licores, sucos, kit especiais e várias delícias, entre elas o famoso sorvete de vinho!

Parque Millander

- Segunda à Sábado das 09h às 11h30
e das 13h30 às 17h30

Loja

- Segunda à Sábado das 09h às 11h30
e das 13h30 às 17h30

Visitação à Vinícola

- Segunda à Sábado com
agendamento antecipado.
- (49) 3562-1249 | (49) 99187-5025
- www.vinicoladaserra.com.br
- [@vinicoladaserra_milander](https://www.instagram.com/vinicoladaserra_milander)
- vinhos@vinicoladaserra.com.br





Vindima & Videiras Adami

A propriedade do jovem agrônomo Guilherme Olivo e de sua mãe Rozilda Adami Olivo possui cultivares de saborosas uvas de mesa e recebe os visitantes para o “colha e pague” no período da colheita (janeiro, fevereiro e março), celebrando com a família e degustando as uvas diretamente dos parreirais.

Uvas: Niágara Branca, Niágara Rosada, Isabel, Bordô, Moscato Poloski, Moscato Bailey, BRS Isis.

Atendimento a grupos com reserva antecipada.

- No período da colheita atende diariamente das 09h00 às 12h00 e das 13h00 às 19h00.

Informações e reservas:

- (49) 99168-0123 com Rozilda
- (49) 99124-7468 com Guilherme



Portal de Pinheiro Preto

O pórtico de entrada de Pinheiro Preto é parada obrigatória para fotos. Ele tem diversos símbolos que representam a Capital Catarinense do Vinho, e é conhecido por ser um dos mais bonitos da Região.

Dali siga para o centro urbano da cidade para conhecer, visitar e, claro, fotografar muitos locais que marcam a nossa identidade, cultura e tradição. Dividimos o roteiro em três grupos de atrativos. Conheça:



Mural da Colonização

Símbolo da colonização, da história e da cultura, o mural reitera a importância da vitivinicultura em Pinheiro Preto. Trata-se de um conjunto de sete painéis desenvolvido pelo artista Roberto Rafael Delani (Naso) com a técnica de escultura de alto relevo. Ele retrata em detalhes a história através de cenas cotidianas do trabalho realizado pelos colonizadores.

Rio do Peixe

O Rio do Peixe é o integrador do Meio Oeste Catarinense e a região compreendida pela sua bacia hidrográfica é formada por 26 municípios. Em Pinheiro Preto ele tem uma trajetória linda e sinuosa, com suas águas fazendo curvas e cruzando a cidade. Há quem diga que, ao contemplá-lo por vista aérea, é possível ver a forma de uma taça de vinho...



Réplica da Maria Fumaça e Pórtico da Ponte Humberto Bresolin

Pinheiro Preto tem sua história estreitamente ligada à construção da Estrada de Ferro São Paulo – Rio Grande. Em referência a ela, mantém exposta uma réplica da máquina a vapor que muitas vezes passou pelo município. Este monumento está localizado na cabeceira da ponte Humberto Bresolin, onde está localizado um portal que simboliza a força vitivinícola de nossa cidade, reconhecida como a Capital do Vinho de Santa Catarina.



Mural da Colonização

A outra parte do Mural da Colonização também traz referências ao cotidiano dos imigrantes, e completa o conjunto da obra do artista no centro da cidade.



Dois Pipas

A tradicional dedicação ao cultivo da uva e produção de vinho pode ser percebida por toda Pinheiro Preto. Duas grandes pipas de madeira, construídas e utilizadas pelos primeiros produtores de vinho, hoje fazem referência às vinícolas existentes no município.

“As pipas foram construídas aproximadamente nos anos 1930 pelos Senhores Joaquim Gerum e Virgílio Randon. Para a construção delas, foi

utilizada a madeira da espécie “Gabriúva”, de ótima qualidade. Eram pipas imensas, talvez as maiores do município, naquela época, sua capacidade de armazenamento era de 8.000 litros. Foram usadas pela Empresa Irmãos Bressan S/A até o ano de 1995, quando foram compradas pelo Senhor Ângelo Olivo, e posteriormente, adquiridas pela administração Municipal, para que todos pudessem conhecer um pouco de nossa história.”



Museu e Arquivo Histórico Pedro Lorenzoni

Buscamos preservar nossas memórias, para que o tempo não apague a história. Com este objetivo temos o **Museu e Arquivo Histórico Municipal**. O museu, instalado na primeira construção em alvenaria do município, proporciona uma viagem no tempo para contemplar o conhecimento e a identidade dos colonizadores locais.

O Museu oferece visita guiada mediante agendamento antecipado.

- Das 07h30 às 11h30 e das 13h30 às 17h30
- Avenida Marechal Castelo Branco, 658 - Centro
- (49) 3562-1414



Igreja Matriz e Praça de São Pedro

São Pedro, Padroeiro do Município, tem sua imagem junto da embarcação que é um ícone da história do apóstolo como símbolos da fé na Praça junto à Igreja, próximo ao coreto e ao oratório. O lugar, florido e cuidado com muito carinho o ano inteiro, envolve a Matriz, monumento da fé e da força do povo pinheiropretense.

Missas:

- Sábado às 18h00
- Domingo às 08h00

Novena e Festa em Homenagem a São Pedro

Realizada anualmente em honra a São Pedro, a novena e a festa acontecem próximo ao dia do Santo Padroeiro. E no domingo mais próximo do dia 29 de junho a comunidade participa de procissão, numa linda jornada de fé em que o padre, junto com um grupo de barqueiros realiza a descida da imagem pelo Rio do Peixe, finalizando com missa, e na sequência o tradicional almoço no pavilhão de eventos da Paróquia.

- R. Padre Trudo Plessers, 180 - Centro.
- (49) 3562-1089
- saopedroparoquia@hotmail.com



Paiol do Nonno

Orgulhosos de nossas raízes, em Pinheiro Preto desejamos preservar a história. O Paiol do Nonno é um bom exemplo. Um singelo memorial ao ar livre, localizado em frente a Praça Municipal, que reproduz a figura do agricultor colonizador através de seus instrumentos de trabalho, como a carroça, o arado e a primeira pipa utilizada para fabricação de vinho no município.



Pinheiro Símbolo do Município

O pinheiro (*Araucária Angustifolia*), árvore protegida por lei nacional, foi plantado há mais de 50 anos pelo Sr. Ireno Zago, antigo ferroviário da estação de Pinheiro Preto, está localizado onde existiu o “pinheiro preto”, que deu nome à estação, e posteriormente, ao município de Pinheiro Preto.



TOUR NO INTERIOR





Linha
Túnel



Vinícola Farina

A Vinícola oferece visita guiada e degustação de vinhos, além da opção de uma deliciosa tábua de frios para apreciar com as bebidas, aproveitando a paisagem da propriedade. Mas, a surpresa especial é o passeio de Jerico ou de Jeriquinho com o Nonno.

Sem dúvida a diversão estará garantida! O Jerico e o Jeriquinho são veículos peculiares adaptados pelo Nonno para levar os visitantes para conhecer a propriedade, e foram assim apelidados por ele com a mesma simpatia com que recebe os turistas e amigos.

A Loja da Vinícola oferece vinhos, geleias, sucos, espumantes e lembranças de viagem.

Saiba mais:

*Visita + Degustação + Passeio de Jerico/
Jeriquinho: 1 hora*

*Visita + Degustação acompanhada de tábua de
frios + Passeio de Jerico/Jeriquinho: 2 horas*

Capacidade do Jerico: 10 pessoas

Capacidade do Jeriquinho: 03 pessoas

**Atendimento de segunda a sábado com
reserva antecipada.**

● (49) 3562-1606 | (49) 99154-5490

● @vinicola.farina.official

● www.vinicolafarina.com.br



Linha
Túnel

Casa das Geleias

O doce sabor das geleias artesanais espera por você na Casa das Geleias. Mas a experiência não pára por aí... o lugar reserva algumas surpresas que vão conquistar o seu coração, pois trazem as memórias afetivas para uma programação muito especial na Varanda da Vó. Sim! A inspiração nas receitas e no carinho vivido em família é compartilhado com os visitantes, recebidos como amigos. Confira, encante-se e marque sua visita!

Quintal Cervejaria

Sim! A família também oferece cervejas artesanais, com degustação harmonizada de 4 estilos harmonizados com geleias e pratos da casa.

Informações sobre pacotes e reservas:

- (49) 99135-8502 com Grasiela
- @casadasgeleias.official

Almoço da Vó

Almoço com receitas de família que você, se quiser, pode ajudar a preparar, ou apenas saborear. Servido aos sábados, domingos e em dias de semana.

Inclui: Café da manhã e aperitivo; feitiço do molho e do macarrão; almoço (massa, molho e galeto); sobremesa e café.

Atendimento com reserva antecipada.

- Das 09h00 às 15h00

Café da Vó

A experiência do feitiço da geleia e da bolacha caseira, acompanhadas do café da tarde, com mais de 30 itens servidos à mesa na Varanda da Vó.

- Das 15h00 às 17h00





Linha
Túnel



Sítio das Orquídeas

Se você gosta de flores, o Sítio das Orquídeas deve fazer parte do roteiro em Pinheiro Preto. São muitas espécies cultivadas no lugar, e a beleza das orquídeas se destaca e encanta desde o primeiro momento. Difícil mesmo é escolher a mais bonita!

- De segunda à sábado das 08h às 16h. Não atende aos domingos.
- (49) 99177-4276
- @sitio_orquideas





Túnel Ferroviário

O túnel ferroviário foi um grande desafio de engenharia na época da sua construção, quando da implantação da Ferrovia São Paulo – Rio Grande, e hoje é um marco centenário. Ele possui 62 metros de comprimento e foi construído através da perfuração de uma rocha. Sua conclusão ocorreu em 1909 pela força física dos operários, aliada à inteligência existente naquele período. Era considerado um ponto estratégico e perigoso, por isso guardas revezavam a vigilância no local.

Muitas histórias envolvem o túnel, que resistiu ao tempo e tornou-se um atrativo do nosso município. Muitas pessoas passam por ele em caminhadas, corridas, de bike ou apenas pela curiosidade e para curtir a natureza ao seu retorno.

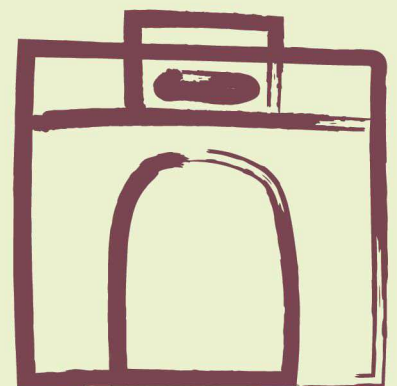



Cruz do Zeca Vaccariano

Você sabia que Pinheiro Preto vivenciou o que foi considerado o “primeiro assalto a um trem pagador” da história do Brasil? Isso mesmo, tipo “coisa que só acontece nos filmes”.

Em 1909, o comboio pagador da Companhia da Estrada de Ferro São Paulo - Rio Grande foi saqueado por José Antonio de Oliveira (o Zeca Vaccariano, personagem audacioso e muito conhecido por aqui...), e seus comparsas. A história é tão interessante que virou livro e filme.

Se você gosta dessas histórias, então aproveite para visitar o local da emboscada, junto à linha férrea, onde foi erguida uma cruz de trilhos em homenagem às vítimas do assalto, denominada “Cruz do Vaccariano”.

- **Monumento à beira dos trilhos da estrada de ferro São Paulo – Rio Grande, no antigo Km 152. Fica a 4 km do túnel, pela linha do trem. Acesso pela estrada 2 km.**





Linha
Túnel



Querência dos Girassóis

Cultura, fé, tradição e alegria esperam por você na Querência dos Girassóis. O espaço rústico é destinado à locação para eventos, além do atendimento a grupos com o serviço de culinária italiana ou churrasco. Além disso, a Querência realiza todos os anos eventos próprios, como o Rodeio Crioulo (data sob consulta) e a Festa de Nossa Senhora Aparecida, com missa, ro-maria, venda de churrasco, cucas, bolos e salgados.

Atendimento a grupos com reserva antecipada a partir de 40 pessoas.

Informações e reservas:

● (49) 99122-5757 com Estela



Linha
Santo
Isodoro



Makhall Gastronomia & Turismo de Vivência

Imagine um lugar destinado a proporcionar para você momentos memoráveis de experiências gastronômicas autênticas, cercado por uma linda paisagem rural?

Na Makhall é como se o tempo parasse e a viagem pelas histórias e sabores começasse ali... Se a ideia agradou você, confira o que eles oferecem:

Feitio do Melado

“Decepar a cana / Recolher a garapa da cana / Roubar da cana a doçura do mel / Se lambuzar de mel...” A música de Milton Nascimento e Chico Buarque sintetiza um pouco da experiência do Feitio do Melado. Uma vivência que resgata a tradição do saber fazer do melado, que ainda faz parte da rotina de muitas famílias da região.

A experiência inclui café da manhã, almoço, a participação (por interesse) na produção do melado, e a degustação de algumas receitas exclusivas da Chef Mariana Boesing feitas com a iguaria.

● **Quando: julho e agosto**



Linha
Santo
Isodoro

Vindima

A alegria da colheita das uvas é vivida com intensidade na Vindima Makhall. Você vai saborear a gastronomia local o merendin (lanche da tarde), colher as uvas, degustá-las, participar da pisa, apreciar bons vinhos com um menu harmonizado e, claro, fazer tudo isso ao som de boa música italiana.

Consulte a programação de outras atividades como almoços e jantares harmonizados no período da Vindima.

● **Quando: janeiro e fevereiro**





Linha
Santo
Isodoro



La Bella Polenta

“A polenta pode ser tomada como o fio condutor da história alimentar dos descendentes de italianos, desde o grande êxodo do Vêneto, como alimento básico das populações rurais e como uma iguaria presente ainda hoje em mesas de diversas cidades brasileiras que tiveram na sua composição imigrantes oriundos do norte da Itália.” **Msc. Elsa Maria Stoehr Vieira de Souza Feder.**

La Bella Polenta é mais do que uma programação gastronômica, é uma homenagem a nossa história, aos nossos bravos imigrantes e à cultura da nossa região. Você vai conhecer o processo, desde a produção da farinha integral de milho como era feita antigamente no moinho de pedra, até o preparo e, claro, a degustação dos pratos (com polenta) e outras opções do cardápio elaborado pela Chef Mariana. Tudo isso regado a bons vinhos e ao som de músicas típicas.

● **Quando: o ano inteiro.**

Além disso, a Makhall oferece a Casa Gastronômica, com cardápio regional e também de alta gastronomia, assinados pela Chef, com atendimento a grupos e para eventos. Oferecem opções de cardápio para dietas com restrição e vegetarianos.

Outras Experiências:

Festa Junina; Luau; Acampamento Estilo Militar para Crianças (crianças de 08 a 13 anos); Passeio Pedagógico e Parque de Campismo (com cozinha e banheiros) completam o portfólio da propriedade. Aceitam pet e possuem acessibilidade para cadeirantes ou pessoas com mobilidade reduzida.

Informações sobre o calendário de eventos, pacotes e reservas:

- (49) 99912-7174
- www.makhall.com.br/
- [@makhall.gastronomia](https://www.instagram.com/makhall.gastronomia)



Linha
Santo
Isodoro

Vinhos Duelo

Nem só de vinho “vive” o turista que visita Pinheiro Preto, isso você já sabe. E na Duelo é possível conhecer, degustar e comprar os diversos produtos da marca. Uma ampla seleção de bebidas perfeitas para todos os gostos. Entre os destaques, o vinho fino Dom Reynaldo elaborado a partir da uva italiana Moscato Giallo, aromático e floral, uma característica marcante do nosso terroir e que faz homenagem a vitivinicultura e Reynaldo de Costa.

Você encontrará também coquetéis, licor fino de ervas “Gran Jagd”, catuabas, jurubebas, e licores artesanais como o tradicional Limoncello.

A surpresa fica por conta do parreiral ao lado da fábrica, que é uma marca da lembrança e do legado dos antepassados, um local ideal para fotos e para um delicioso Merendim Colonial, ao estilo dos colonos que se alimentavam bem para o dia de trabalho.

Na época da Vindima a Duelo celebra com a experiência da colheita com mais de 18 tipos de uvas de mesa e outras variedades onde você poderá visitar e comprar a fruta retirada das vinhas. Uma delícia e uma oportunidade incrível para os apreciadores da boa bebida e da cultura da uva.

Atendimento com reserva antecipada.

Grupos para degustação de drinks e bebidas somente com agendamento prévio.

Loja:

- Segunda a sexta 08h00 às 11h30 | 13h30 às 18h
- (49) 3562-2200
- www.vinhosduelo.com.br
- [@duelo_maisqueoficial](https://www.instagram.com/duelo_maisqueoficial)





Linha
Santo
Isodoro



Vinhos Longa Vida

A loja da Vinícola atende com a venda dos diversos rótulos da marca e com degustação dos produtos no local. Mas o destaque é para a experiência de visita com o Tanoeiro. Sim! A família tem tradição na produção de pipas, com técnica tradicional transmitida de pai para filho. Atualmente não realizam mais essa atividade, mas o Nonno Ângelo, um dos mais conhecidos tanoeiros de Santa Catarina, conta como fazia a arte de construir as barricas de diversos tamanhos. É imperdível!

Loja e Degustação

Segunda a sexta 07h30 às 11h45 | 13h30 às 18h | Sábados 08h às 11h30

Visita com o Tanoeiro e atendimento a grupos apenas com agendamento antecipado.

- (49) 3562-1058
- www.vinicolalongavida.com.br
- @vinicolalongavida



Linha
Santo
Isodoro



Bebidas Randon

Pinheiro Preto se destaca pela sua grande produção vinícola, tanto no saber fazer artesanal, quanto na modernidade das indústrias de bebidas. A Bebidas Randon oferece na sua loja uma grande variedade de produtos do portfólio da marca para você degustar, presentear e levar para casa.

Loja de Fábrica:

- Segunda a quinta das 08h00 às 11h45 | 13h30 às 17h30 |
Sexta das 08h às 18h | Sábado das 08h às 11h45.
- (49) 3562-2100
- www.bebidasrandon.com.br
- @bebidasrandon



Linha
São Roque



Fazenda Perazzoli

Se eu tivesse um pomar, um pequeno pomar que fosse, (...) Se eu tivesse um pomar, ele estaria sempre em festa, cheio de borboletas e pássaros, (...) Como eu seria feliz, se tivesse um pomar!

**Fragmentos do Poema 'O meu pomar'
de Cecília Meirelles**

Se você, como a Cecília, gostaria de ter, ou de visitar um pomar, então a Fazenda Perazzoli é o seu lugar!

Os pomares são abertos à visitação guiada nas quatro estações do ano, para mostrar como é o manejo em cada época, respeitando cada fase das plantas com o cuidado especial da família e seus colaboradores para que as frutas cheguem às mesas de muitas casas com qualidade e sabor excelentes.

O passeio pode ser feito através de uma caminhada, ou até mesmo de bike por entre as árvores. Além disso, oferecem a opção de café com produtos coloniais e a degustação de geleias artesanais de frutas.

Durante o ano a Fazenda oferece uma programação imperdível de atividades, como a Caminhada da Florada, o Colha e Pague no Pomar + Visita ao Packing House e a Vindima Perazzolli no período da colheita das uvas, além de outras datas comemorativas. Consulte a programação da estação e marque sua visita!

Atendimento para visitas e passeios apenas com reserva antecipada.

● (49) 99162-6637 | (49) 92001-9264

● @fazendaperazzoli



Rodovia
SC 135

Barraca da Jura

Venda de produtos coloniais de Pinheiro Preto e da Região e receitas caseiras de geleias, doces e compotas elaboradas pela Dona Jura.

Vendas de frutas da época.

- Rodovia SC 135 - Entre trevos
- (49) 99179-9352 | (49) 99147-1091
- @barracadajura

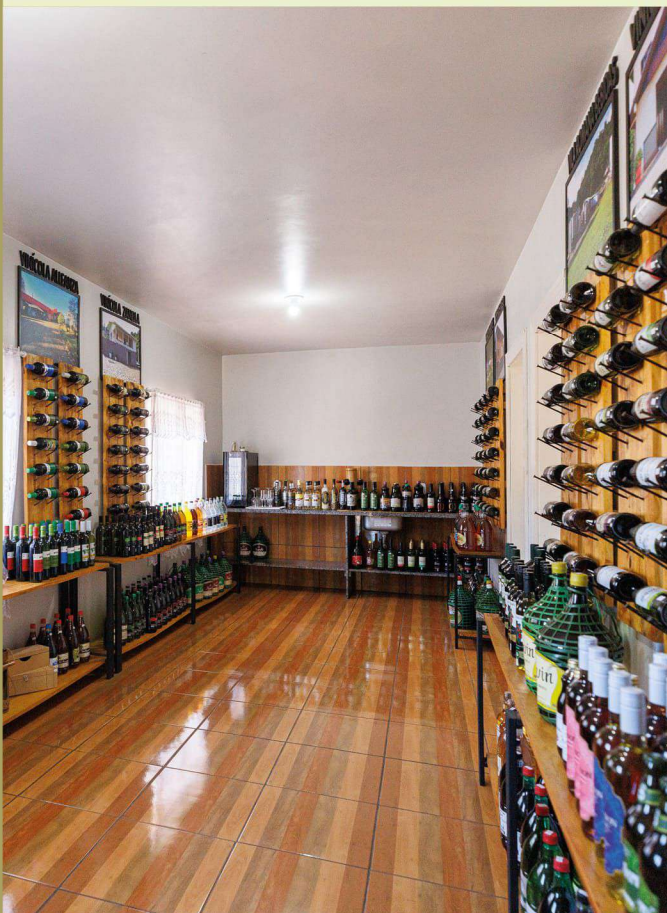

Casa do Vinho

Lanchonete colonial, loja de vinhos de Pinheiro Preto e de produtos coloniais e caseiros.

- Rodovia SC 135 - Vila Bressan
- (49) 93300-1149
- @casadovinho_pinheiropreto



Cabana Vale do Vinho

Que tal uma hospedagem relaxante em meio a natureza, num cenário privilegiado do nascer e do pôr do sol? A Cabana acomoda confortavelmente 02 hóspedes, porém, pensando nos casais que querem levar seus filhos, aceitam até 02 crianças de no máximo 10 anos. A proposta da cabana é uma hospedagem que funciona no modelo de aluguel por diárias. Pensada para você desconectar da rotina e criar boas memórias.

Aceita pet de pequeno porte

- (49) 99819-0702
- @cabanavaledivinho



Choperia e Container Bar

Oferece porções, hambúrgueres gourmet, chopp e drinks.

- Terça a domingo das 17h30 às 23:00.
Sexta e sábado com música ao vivo
- Avenida Marechal Castelo Branco - Centro
- (49) 99963-7075
- @choperiacontainerbar

Cantina Doce Sabor

Restaurante e lanchonete com serviços de buffet, lanches, porções, pastel e caldo de cana.

- De segunda à sexta das 08h30 às 19h30
- Rodovia SC 135, km 131
- (49) 99819-0224



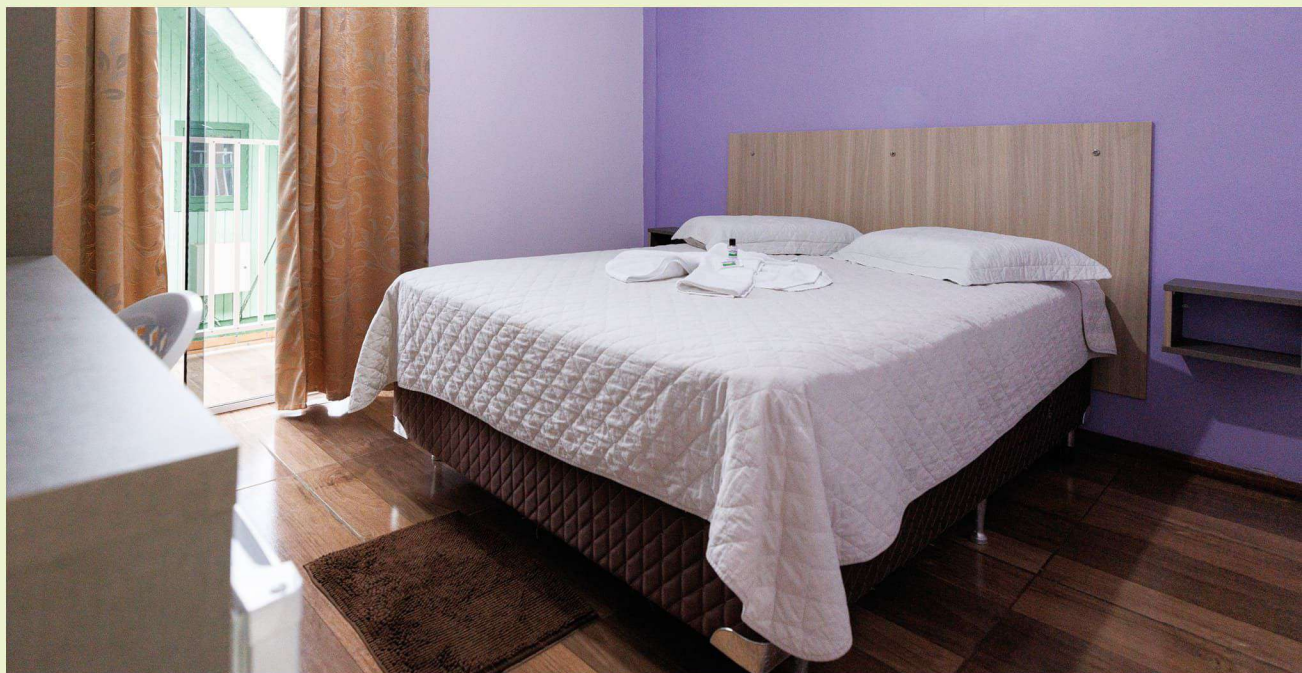

Pousada e Restaurante Três Colinas

O restaurante atende com serviço de sequência de pratos caseiros e carnes feitas na chapa.

Hospedagem em apartamentos.

- Rodovia SC 135, km 138 - Vila Bressan
- (49) 99164-2556
- @trescolinasrestauranteehotel



Conheça
também

Feiras de Páscoa e Natal da Associação das Artesãs de Pinheiro Preto

Conheça nossas feiras de artesanato e o trabalho realizado pelos artesãos com matérias-primas locais, como palha de milho, madeira e fibras naturais, e técnicas como pinturas em toalhas, e os mais diversos estilos de bordados e crochês, artes como macramê, patchwork, miçangas entre outros.



Ficha Técnica



Projeto e Execução

IDIT Design



Coordenação Geral

IDIT - Gisella Simões



Estratégia de Comunicação

IDIT Design



Projeto de Editoração e Diagramação

IDIT - Laura Batista



Assistência em Design Gráfico

IDIT - Laura Batista



Elaboração de Conteúdo

Luciana Thomé



Fotografia

Fernando Zequinão

Informações *Turísticas*

Museu Municipal Pedro Lorenzoni - Avenida
Marechal Castelo Branco, 658 - Centro
Das 07h30 as 11h30 e das 13h30 as 17h30
(49) 35621414
turismo@pinheiropreto.sc.gov.br

Realização



SEBRAE

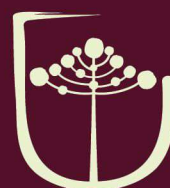

Pinheiro Preto
Capital Catarinense do Vinho