

PLANTA DO TÉRREO

1 : 50

NOTAS:

- 1 - DIMENSÕES E DIÂMETROS EM MILÍMETROS, EXCETO ONDE INDICADO CONTRÁRIO.
- 2 - NOS TRECHOS HORIZONTAIS DAS TUBULAÇÕES DE ESGOTO SANITÁRIO RECOMENDAM-SE AS SEGUINTE DECLIVIDADES MÍNIMAS:
-2% PARA TUBULAÇÕES COM DIÂMETRO NOMINAL IGUAL OU INFERIOR A 75mm;
-1% PARA TUBULAÇÕES COM DIÂMETRO NOMINAL IGUAL OU SUPERIOR A 100mm.
- 3 - UTILIZAR ANÉIS DE BORRACHA NAS CONEXÕES DE ESGOTO.
- 4 - PROIBIDO UTILIZAR FOGO NAS TUBULAÇÕES.
- 5 - OS TERMINAIS DE VENTILAÇÃO DOS TUBOS DE VENTILAÇÃO DEVERÃO PASSAR 30CM ACIMA DO TELHADO.
- 6 - UTILIZAR DISPOSITIVO ANTI-ESPUMA NA CAIXA SIFONADA DA ÁREA DE SERVIÇO.
- 7 - A TUBULAÇÃO DO EXTRAVASOR DO RESERVATÓRIO DE ÁGUA FRIA DEVE TER UM DIÂMETRO IMEDIATAMENTE SUPERIOR AO DO ABASTECIMENTO.
- 8 - TODAS AS TUBULAÇÕES EXPOSTAS DEVERÃO SER FIXADAS COM BRAÇADEIRA
- 9 - TODAS AS SAÍDAS PARA CONSUMO DAS TUBULAÇÕES DE ÁGUA FRIA DEVERÃO SER DO TIPO SOLDÁVEL AZUL COM BUCHA DE LATÃO
- 10 - A BASE DO RESERVATÓRIO DEVERÁ TER UMA SUPERFÍCIE LISA, NIVELADA E ISENTA DE SUJEIRA OU MATERIAIS PONTIAGUADOS. A BASE DEVE TER RESISTÊNCIA COMPATÍVEL COM O PESO DA CAIXA CHEIA E DEVE SER MAIOR DO QUE A LARGURA DO FUNDO DA CAIXA.

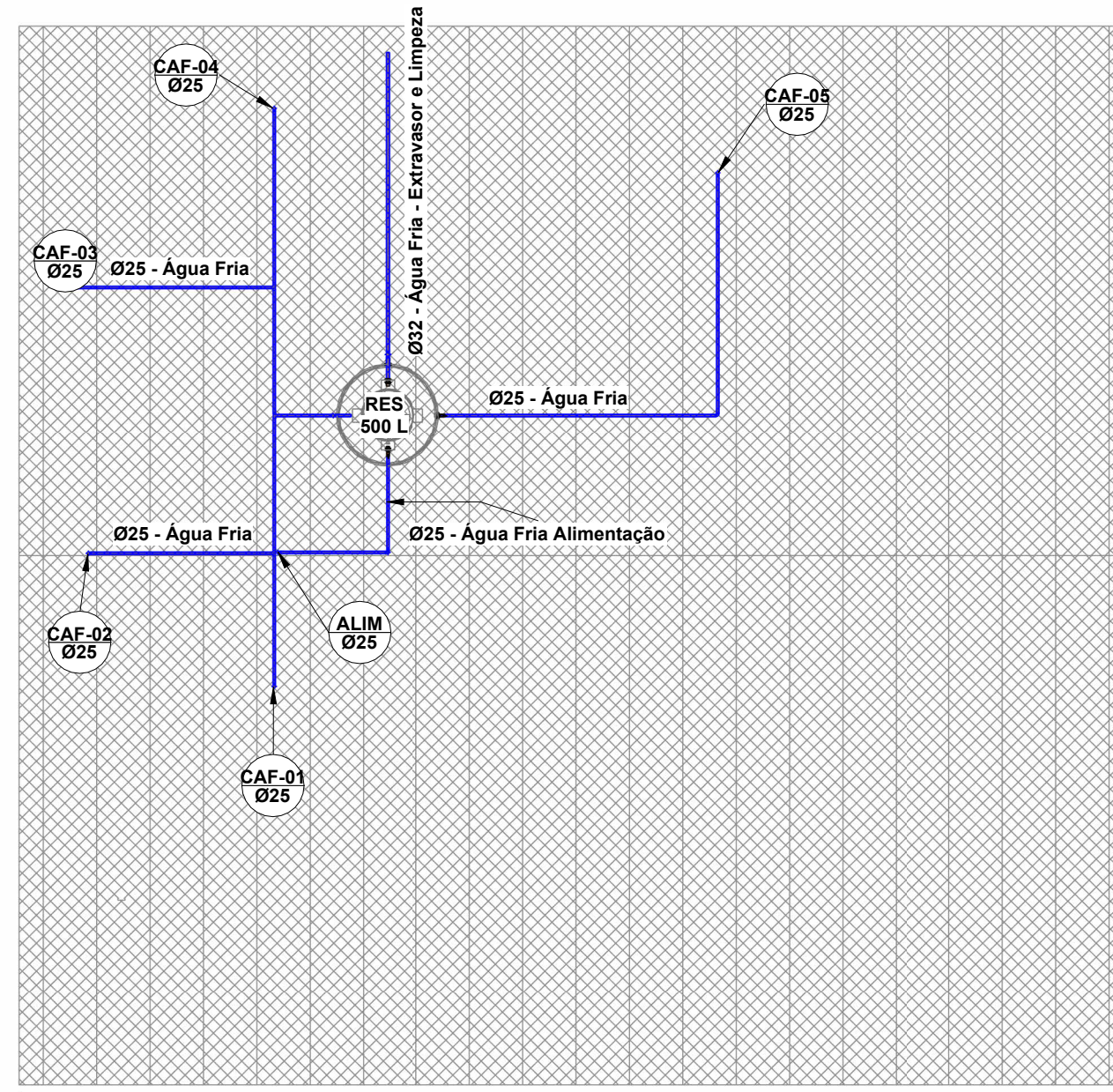

COBERTURA

1 : 75

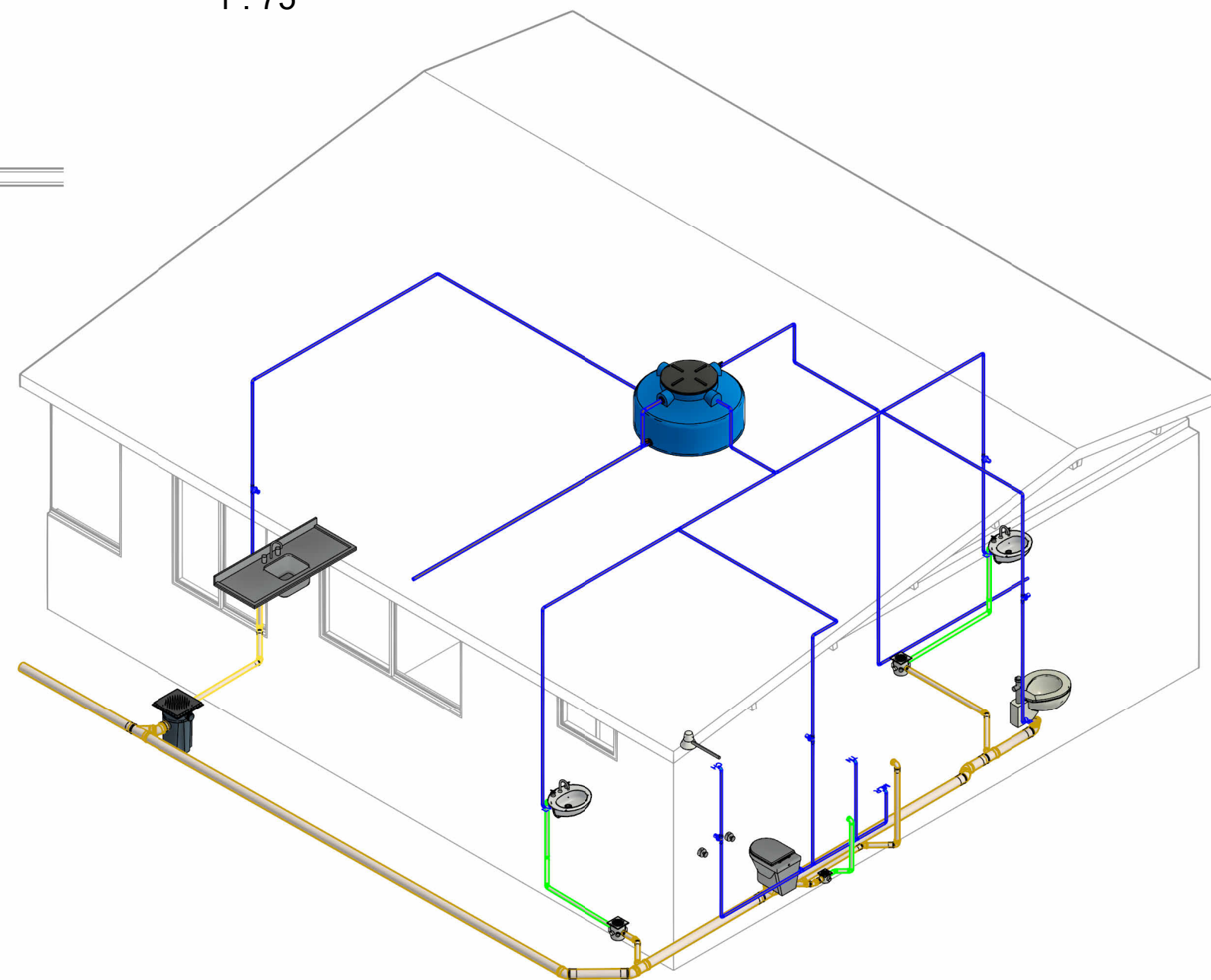

GERAL

LEGENDA:

- -TUBULAÇÃO PVC BRANCO SN - ESGOTO PRIMÁRIO
 - -TUBULAÇÃO PVC BRANCO SN - ESGOTO SECUNDÁRIO
 - -TUBULAÇÃO PVC BRANCO SN - VENTILAÇÃO ESGOTO
 - -TUBULAÇÃO PVC BRANCO SN - ESGOTO COM GORDURA
 - -TUBULAÇÃO PVC MARROM - ÁGUA FRIA
- (TQ-*nn*) -TUBO DE QUEDA DE ESGOTO PRIMÁRIO
nn: número da coluna
Øxx: diâmetro nominal da coluna
- (CV-*nn*) -COLUNA DE VENTILAÇÃO
nn: número da coluna
Øxx: diâmetro nominal da coluna
- (TG-*nn*) -TUBO DE QUEDA DE GORDURA
nn: número da coluna
Øxx: diâmetro nominal da coluna
- (AF-*nn*) -COLUNA DE ÁGUA FRIA
nn: número da coluna
Øxx: diâmetro nominal da coluna
- (XX) -POSIÇÃO DO ITEM NA LISTA DE MATERIAIS

ABREVIÇÕES:

- BS - BACIA SANITÁRIA
- LV - LAVATÓRIO
- CH - CHUVEIRO
- TN - TANQUE
- MLR - MÁQUINA DE LAVAR ROUPAS
- DU - DUCHA HIGIÊNICA
- CS - CAIXA SIFONADA
- RS - RALO SECO
- TJ - TORNEIRA DE JARDIM
- RG - REGISTRO DE GAVETA
- RP - REGISTRO DE PRESSÃO
- RE - REGISTRO DE ESFERA
- CGP - CAIXA DE GORDURA PEQUENA
- CI - CAIXA DE INSPEÇÃO
- HID - HIDRÔMETRO
- RES - RESERVATÓRIO

		PROJETO HIDROSSANITÁRIO	
		OBRA: REFORMA DA SEDE DA POLÍCIA MILITAR DO MUNICÍPIO DE PINHEIRO PRETO	
ENDEREÇO: Av. Marechal Costa e Silva Centro, Pinheiro Preto, SC		RESPONSÁVEL TÉCNICO: PAOLA VOLPATO ENGENHEIRA CIVIL CREA-SC: 159.000-4	
CONTEÚDO: PLANTA BAIXA PLANTA DE COBERTURA 3D		ESCALA INDICADA	PROPRIETÁRIO: PREFEITURA MUNICIPAL DE PINHEIRO PRETO
		DATA 29/12/2023	
		UNIDADE INDICADA	
		PRANCHA 01/ 01	