

CONVENÇÕES	
	Paredes a Construir
	Paredes a Demolir
	Paredes Existentes

Conforme Lei Complementar 352/2023 do Município de Pinheiro Preto, em seu Anexo I, Observação nº 6: "As edificações e/ou atividades não residenciais localizadas em um raio inferior a 50,00 m (cinquenta metros) de uma vaga pública de idoso e/ou PcD regulamentada pelo Órgão Municipal de Trânsito ficam dispensadas da obrigatoriedade de previsão desta."

1 PLANTA DE SITUAÇÃO  
1 : 1000

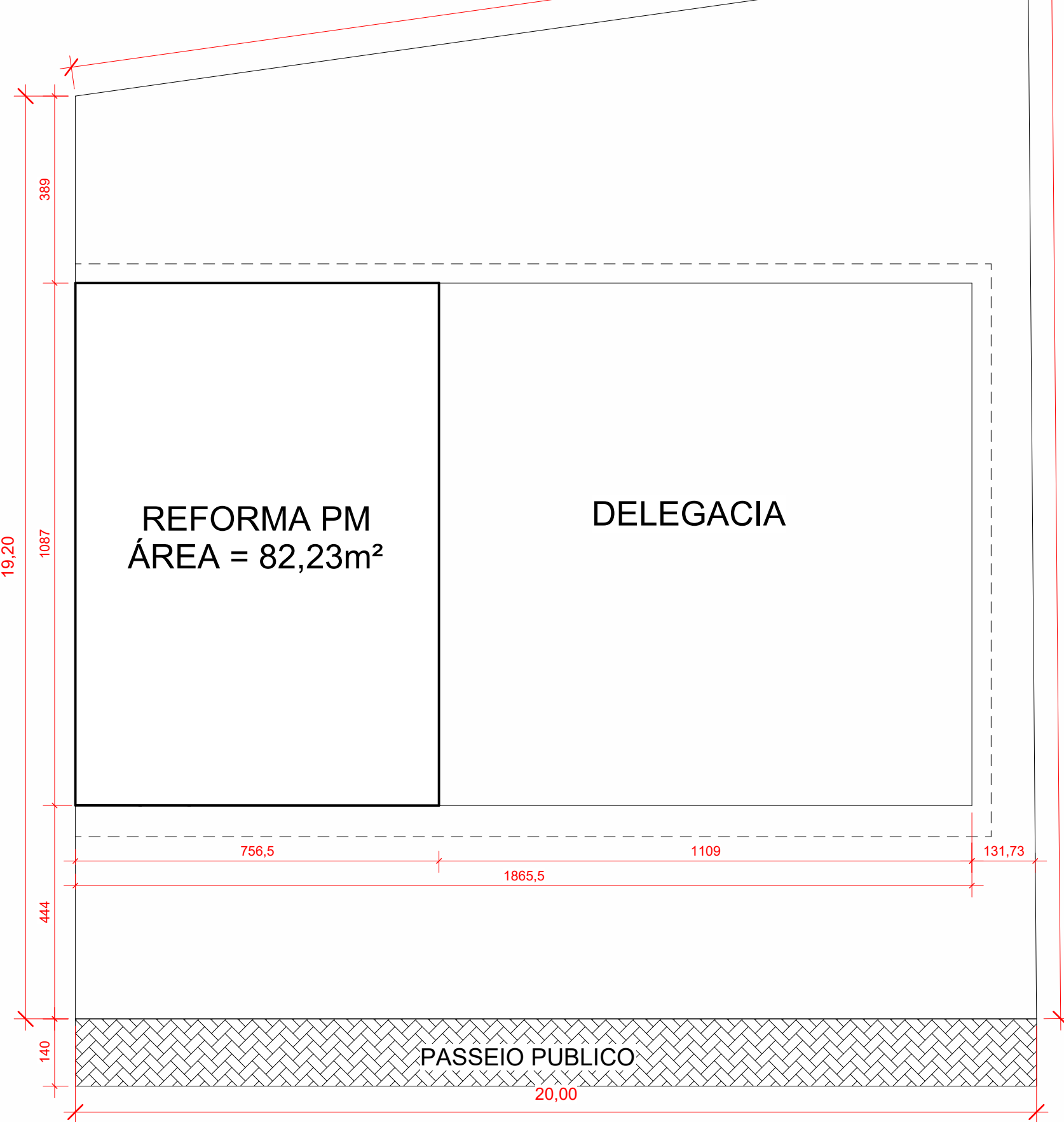

2 PLANTA LOCALIZACAO  
1 : 100

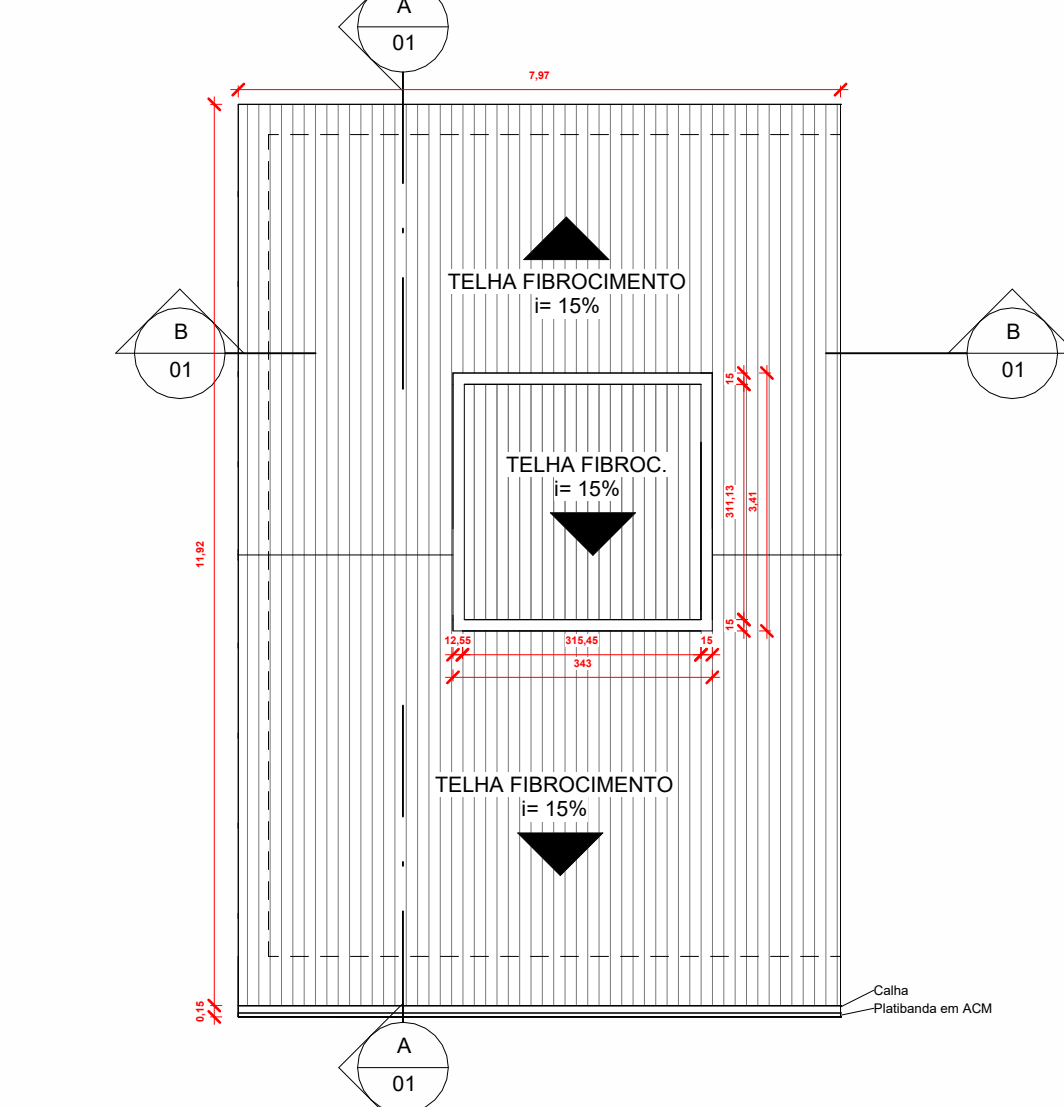

3 PLANTA DE COBERTURA  
1 : 100

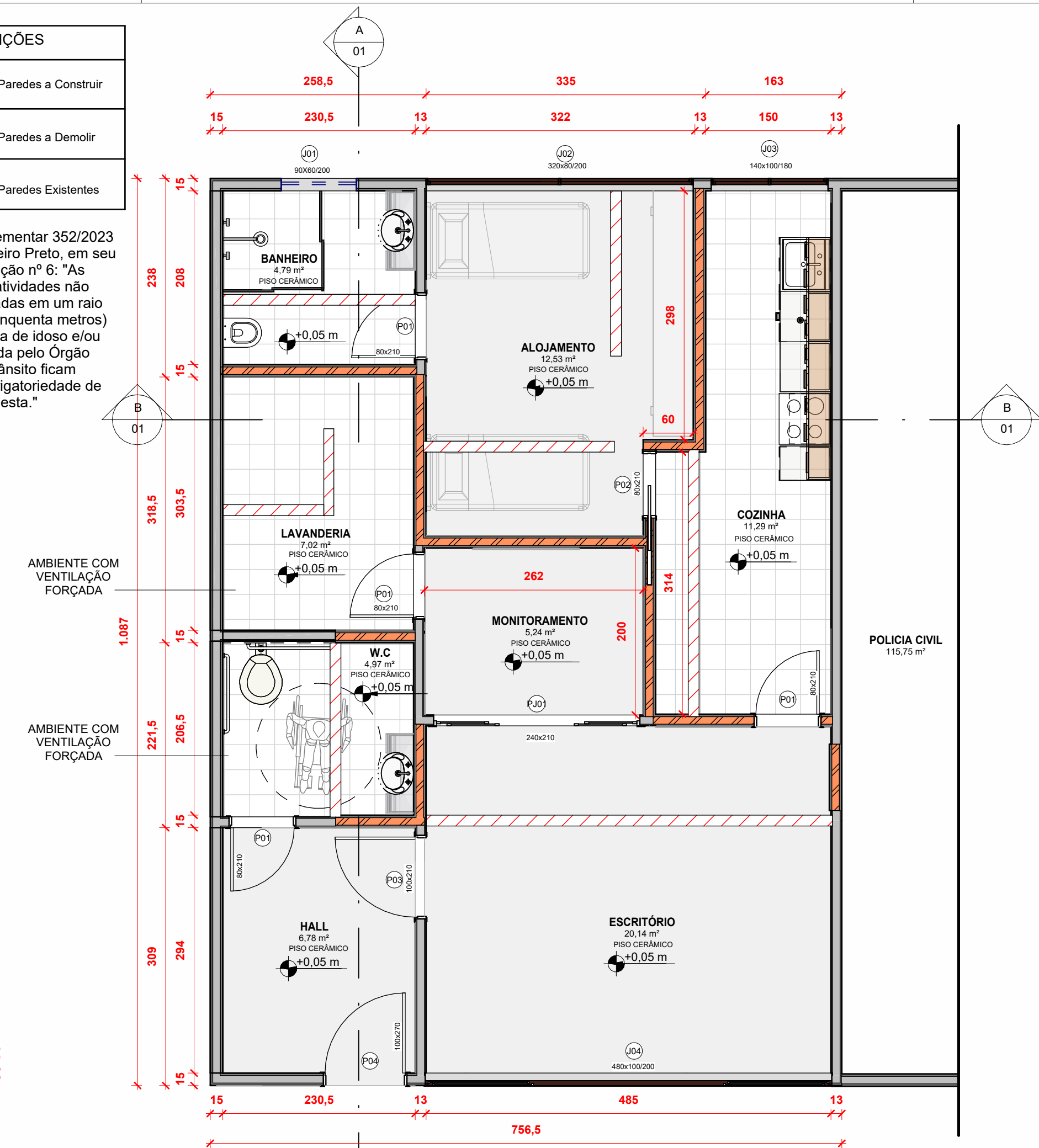

4 PLANTA BAIXA  
1 : 50

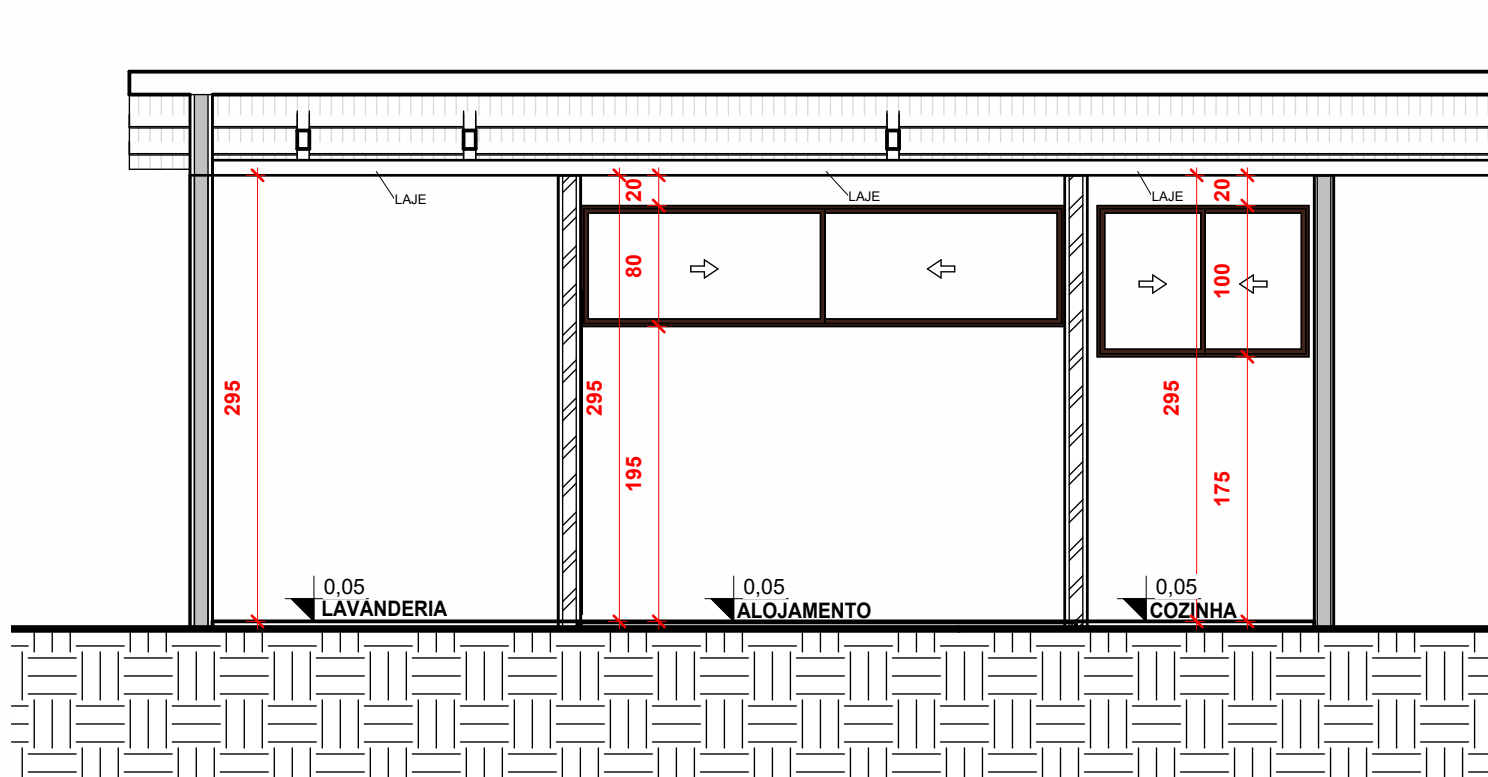

7 FACHADA  
1 : 50

5 CORTE B-B  
1 : 50

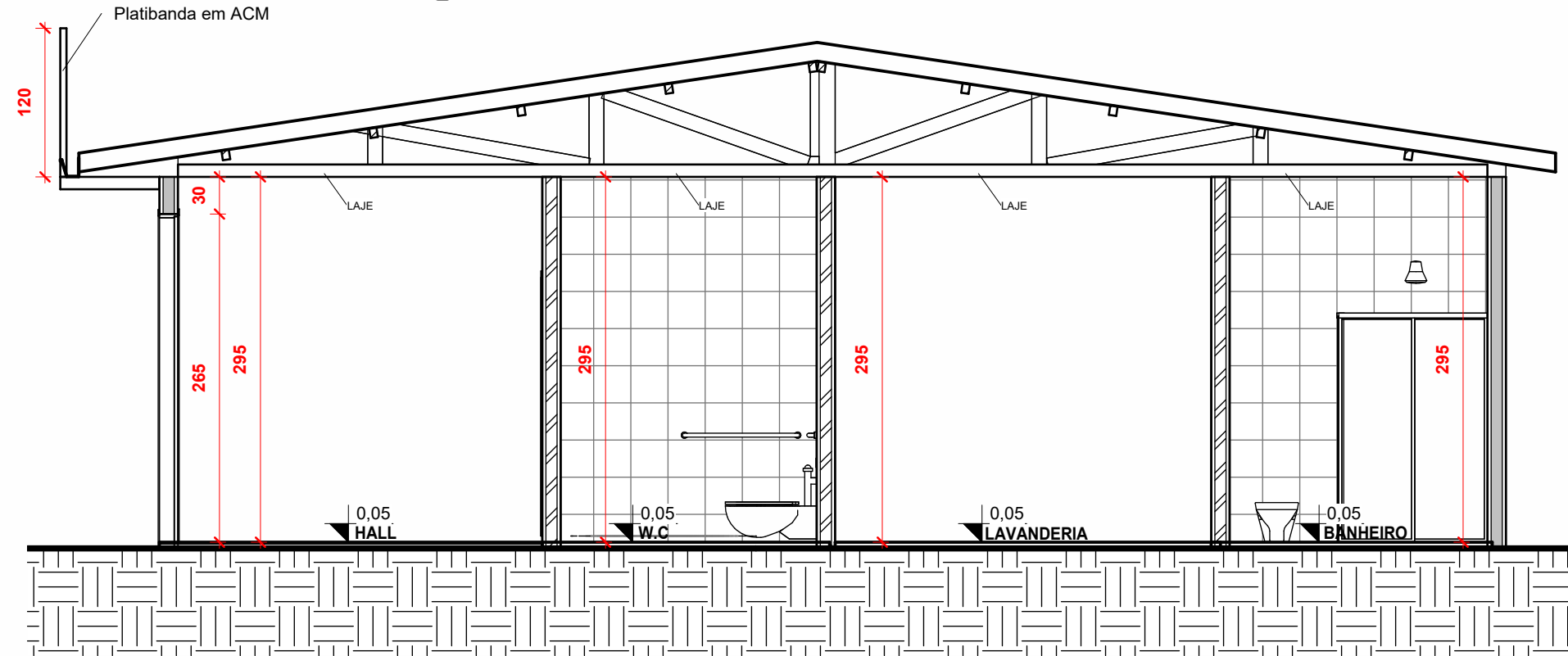

6 CORTE A-A  
1 : 50

QUADRO ESTATÍSTICO

Nº da matrícula:	6.214
Rua:	Av. Marechal Costa e Silva
Bairro:	Centro
Município:	Pinheiro Preto
Área do lote:	384,00 m <sup>2</sup>
Área construída:	202,78 m <sup>2</sup>
PM:	82,23 m <sup>2</sup>
Delegacia:	120,55 m <sup>2</sup>
Área de projeção:	202,78 m <sup>2</sup>
Taxa de ocupação:	52,81%
Coef. de aproveitamento:	0,53
Nº de pavimentos:	1
Área permeável:	181,22m <sup>2</sup>
Taxa de permeabilidade:	47,19%
Zona de ocupação:	ZM / CCS

Tabela de Janela

Tipo	Largura	Altura	Peitoril	Descrição	Qtd
J01	0,90	0,60	2,00	Janela maxim ar de abrir uma folha com esquadria em alumínio	1
J02	3,20	0,80	2,00	Janela de correr duas folhas com esquadria em alumínio	1
J03	1,40	1,00	1,80	Janela de correr duas folhas com esquadria em alumínio	1
J04	4,80	1,00	1,80	Janela de correr quatro folhas com esquadria em alumínio	1

Tabela de Porta

Tipo	Descrição	Largura	Altura	Qtd
P01	Porta de Abrir de madeira - 1 folha	0,80	2,10	4
P02	Porta de Correr de madeira - 1 folha	0,80	2,10	1
P03	Porta de Abrir - 1 folha - REUTILIZAR EXISTENTE	1,00	2,10	1
P04	Porta de Abrir de Vidro - 1 folha - REUTILIZAR EXISTENTE	1,00	2,70	1
PJ01	Porta Janela de Correr de Vidro - 4 folhas - 2 fixas e 2 de correr	2,40	2,10	1

DETALHES ACESSIBILIDADE

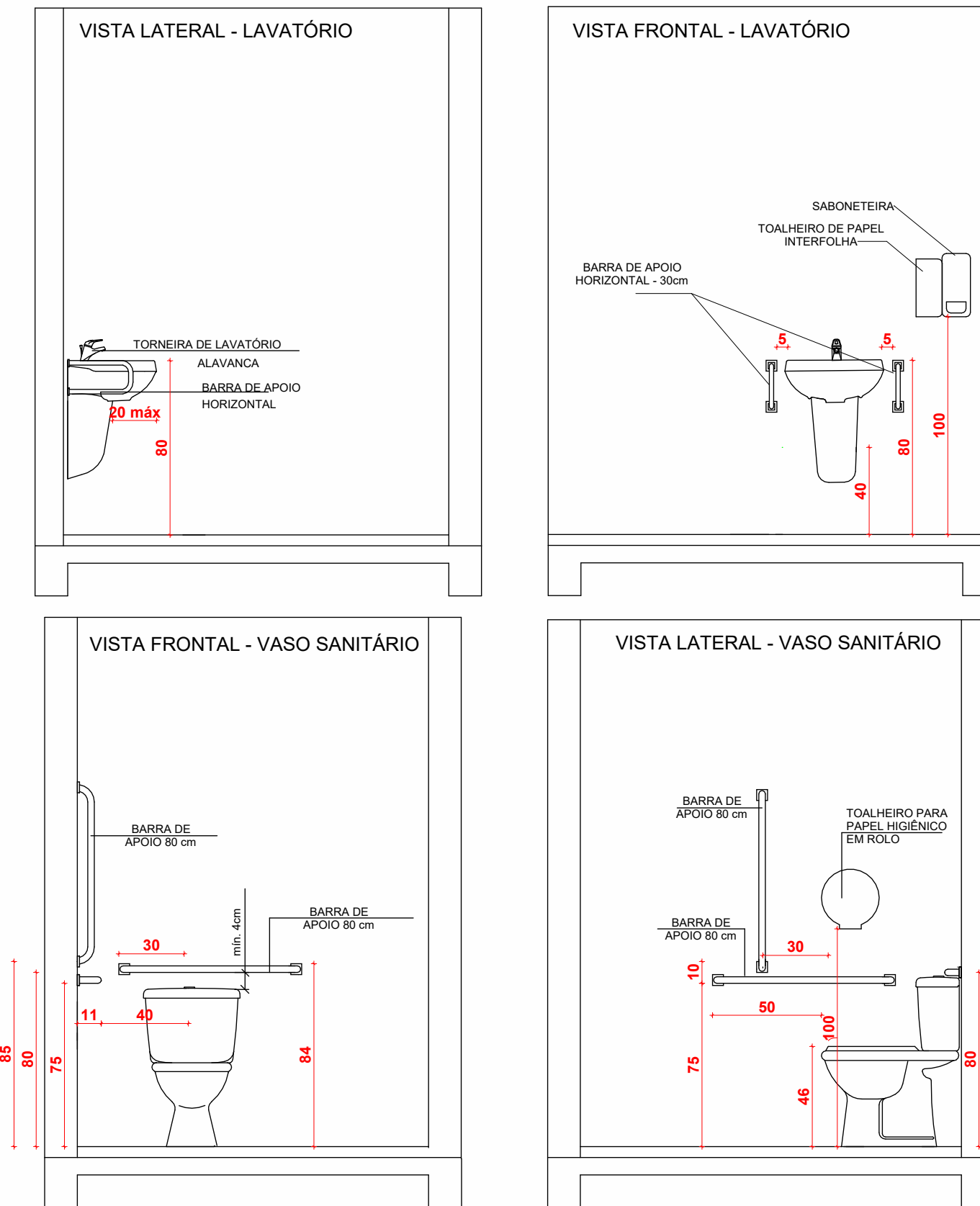

LOGOTIPO EM ACM COM D= 100cm E ESPESSURA DE 5cm + ILUMINAÇÃO INDIRETA COM FITA LED  
 LETREIRO EM ACM COM 30cm DE ALTURA E ESPESSURA DE 3cm (FONTE NEWS GOTHIC DEMI BT) + ILUMINAÇÃO INDIRETA COM FITA LED



PROJETO ARQUITETÔNICO	
OBRA:	REFORMA DA SEDE DA POLÍCIA MILITAR NA CIDADE DE PINHEIRO PRETO
ENDEREÇO:	Av. Marechal Costa e Silva, Bairro Centro, Pinheiro Preto, SC
RESPONSÁVEL TÉCNICO:	PAOLA VOLPATO ENGENHEIRA CIVIL CREA-SC: 159.000-4
CONTEÚDO:	PLANTA DE SITUAÇÃO, PLANTA DE LOCALIZAÇÃO, PLANTA DE COBERTURA, PLANTA BAIXA, CORTE AA, CORTE BB, FACHADA
ESCALA:	INDICADA
DATA:	04/03/2024
UNIDADE:	Centímetros
PRANCHA:	01 / 01
PROPRIETÁRIO:	PREFEITURA MUNICIPAL DE PINHEIRO PRETO