

3 Elevation 3 - a

MEMORIAL DESCRITIVO

- Instalação das vigas de aço, chumbadas na estrutura de concreto armado;
- Execução das paredes de blocos de concreto;
- Execução das paredes com elementos vazados;
- Instalação das telhas de fechamento (TP40);
- Execução das saídas de água nas calhas;
- Instalação dos portões metálicos;
- Instalação das janelas maxim-ar.
- Limpeza da obra

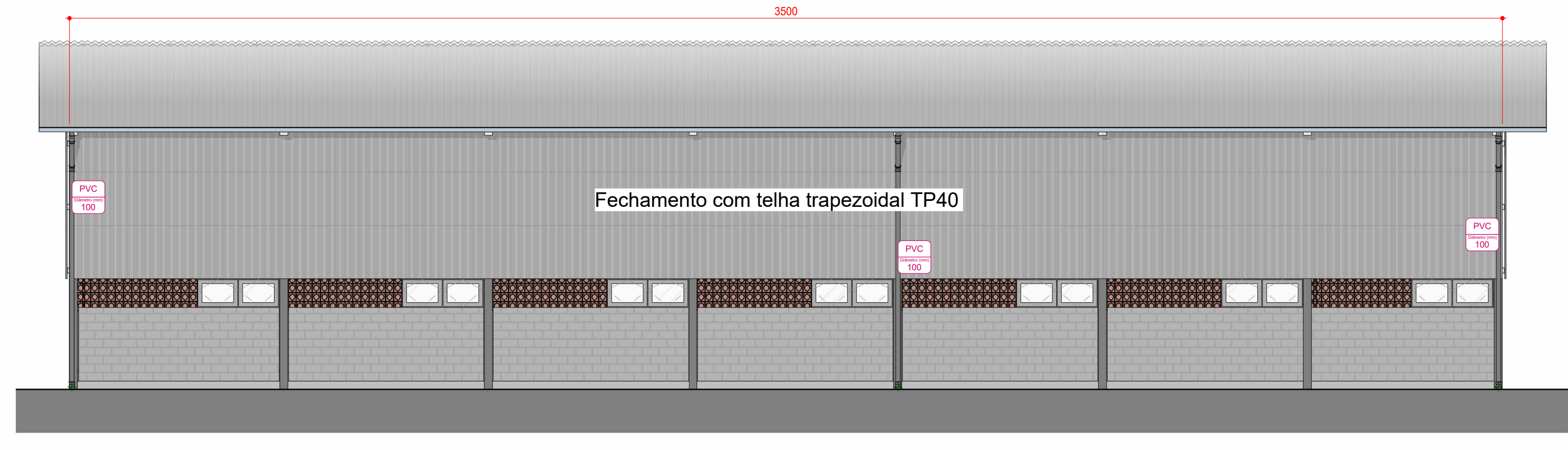

2 Elevação 1 - a

TABELA DE REVISÕES			
REV.	DESCRIÇÃO	DATA	RESPONSÁVEL

APROVAÇÃO



Departamento de Engenharia de PINHEIRO PRETO
 Fechamento Lateral da Quadra Coberta
 Projeto Arquitetônico

ENDERECO:
 Rua Antonio Denardi, 102

PROPRIETÁRIO(S)
 Prefeitura Municipal de Pinheiro Preto

RESPONSÁVEL TÉCNICO
 Giovanni Mezaroba / Eng. Civil - CREA/SC 115952-0

OBS: ESCALA
 Como indicado

FOLHA
01
 /02

DATA
 04 / 2024

DESENHO
 GM

GILBERTO CHIARANI
 PREFEITO

Av. Arthur Costa e Silva, 111
 Centro - 89270-000
 Pinheiro Preto - SC
 Fone (49) 3562-2000

MUNICÍPIO DE PINHEIRO PRETO
 PREFEITURA MUNICIPAL DE PINHEIRO PRETO

ALTERAÇÕES DO PROJETO SOMENTE PODERÃO SER EFETUADAS MEDIANTE AUTORIZAÇÃO DO PROJETISTA

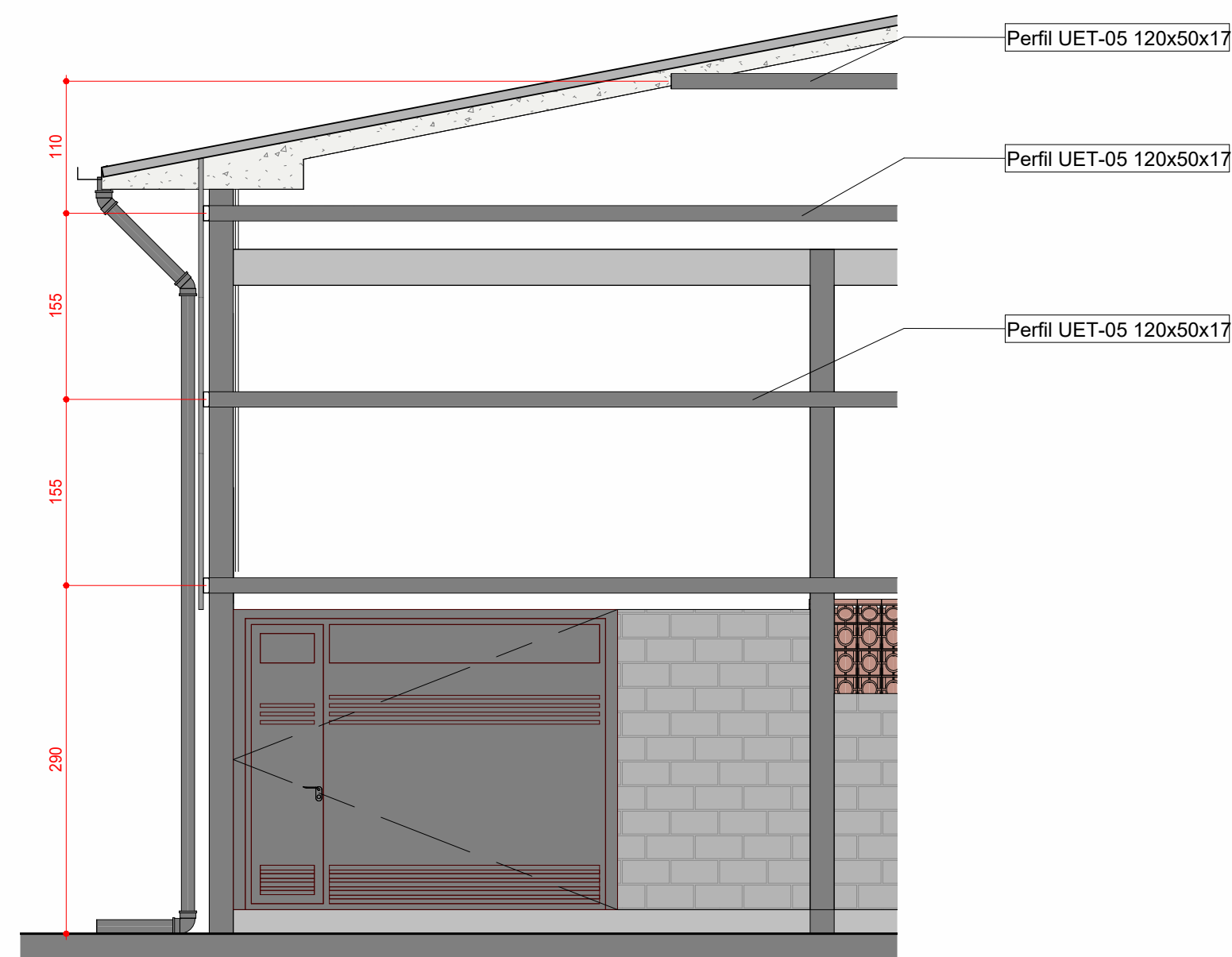

1 Elevação 4 - a

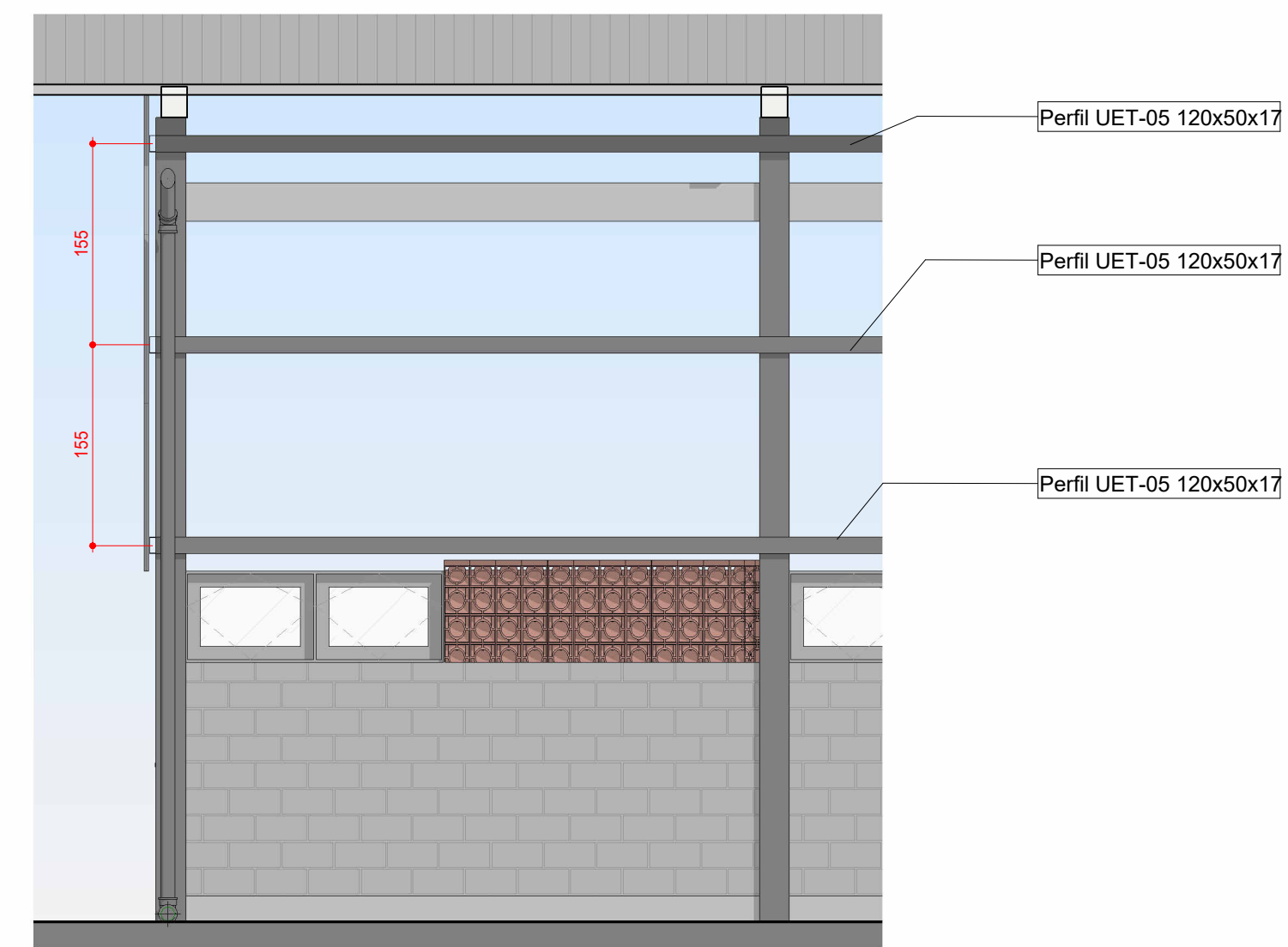

2 Elevação 2 - a

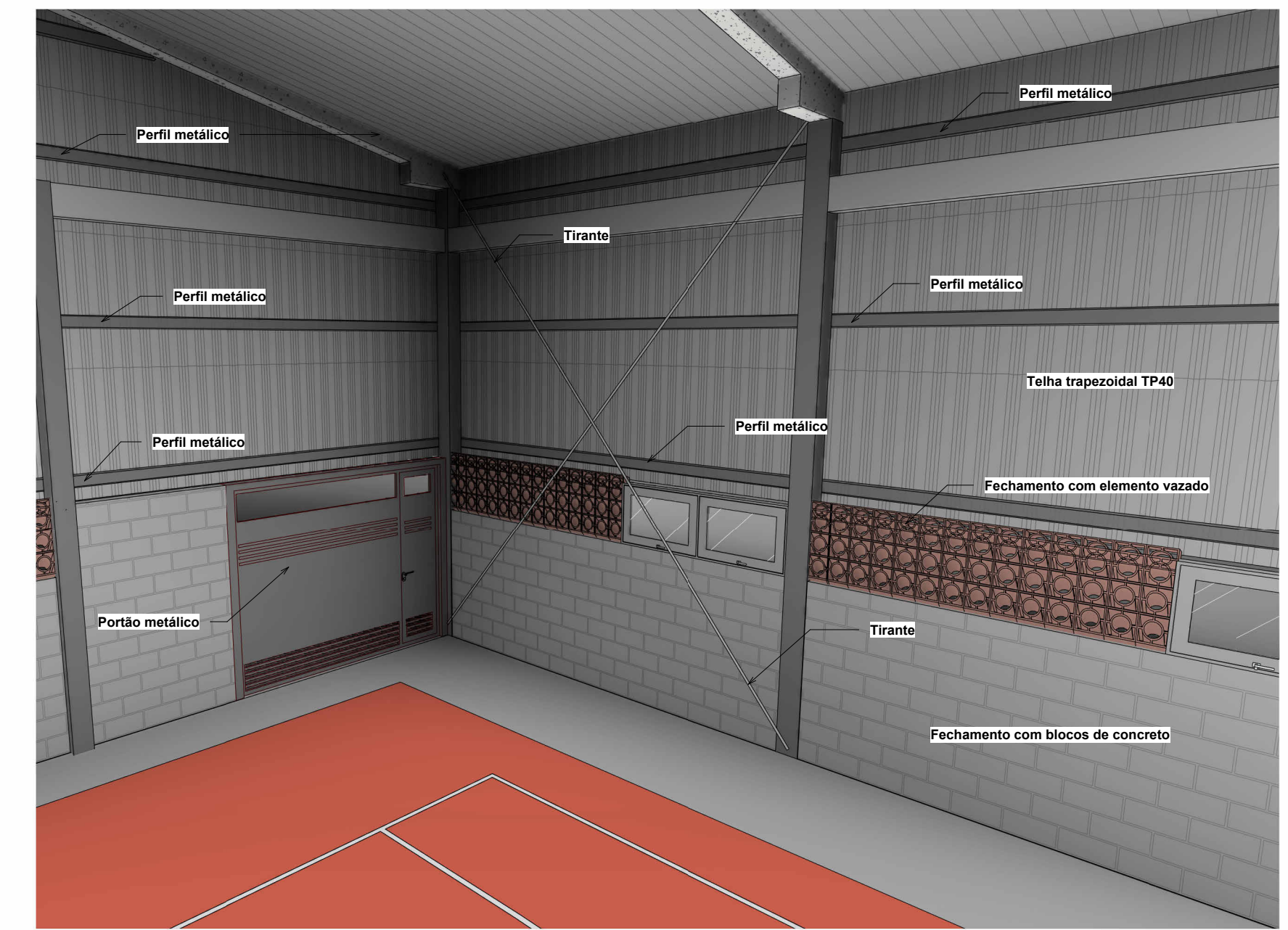

5 Detalhe 02



3 3D Externo 01



4 Detalhe 01

TABELA DE REVISÕES			
REV.	DESCRIÇÃO	DATA	RESPONSÁVEL

APROVAÇÃO



Departamento de Engenharia de PINHEIRO PRETO

Fechamento Lateral da Quadra Coberta
Projeto Arquitetônico

ENDEREÇO:
Rua Antonio Denardi, 102

PROPRIETÁRIO(S):
Prefeitura Municipal de Pinheiro Preto

RESPONSÁVEL TÉCNICO:
Giovano Mezaroba / Eng. Civil - CREA/SC 115952-0

OBS: ESCALA 1 : 50

FOLHA 02 / 02

DATA 04 / 2024

DESENHO GM

PREFEITURA MUNICIPAL DE PINHEIRO PRETO