



**ASSOCIAÇÃO DE PAIS E AMIGOS DOS EXCEPCIONAIS DE VIDEIRA**

CNPJ Nº 82.829.284/0001-98

Rua Brasil Correa, 620 – Fone: (49) 3566-0742 – VIDEIRA -SC

e-mail: [apaevideira@formatto.com.br](mailto:apaevideira@formatto.com.br)

Videira, 23 de outubro de 2023.

Ofício nº. 074/2023

Excelentíssimo Senhor

Gilberto Chiarani

DD. Prefeito Municipal de Pinheiro Preto

Certificado Fins  
Filantrópicos Nº.  
235874.0087937/20  
21 de 12/05/2022 a  
11/05/2025 Registro  
no Conselho  
Nacional de Serviço  
Social do MEC Nº.  
200735/74  
Declarada de  
Utilidade Pública  
Municipal Lei 27/73  
de 01-08-73 –  
Estadual Lei Nº.  
4.954 de 13-11-73  
Federal Decreto Nº.  
91.108 de 12-03-85  
– Registro no  
Cartório de Títulos e  
Documentos  
Nº74/80 Filiada à  
Federação Nacional  
das APAES sob Nº.  
219/75.

Cumprimentando-o cordialmente, seguem em anexo os documentos que compõem a prestação de contas referente Termo de Colaboração nº 01/2022, relativos ao convênio firmado com a Prefeitura Municipal de Pinheiro Preto e está entidade.

A presente prestação de contas é referente parcela do ano de 2023, no valor de R\$ 4.316,67(Quatro mil trezentos e dezesseis reais e sessenta e sete centavos) recebidos em 19/09/2023, sob empenho nº 48.

Esperando estar de acordo com o exigido, nos colocamos a disposição para esclarecimentos que se fizerem necessários.

Sendo o que tínhamos para o momento, renovamos votos de estima e consideração.

Atenciosamente,

*Clarice B. Martins*  
Clarice Brancalione Martins  
Presidente  
CPF: 732.709.709-00  
APAE - VIDEIRA

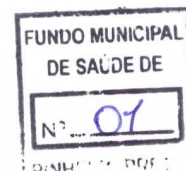

**ESTADO DE SANTA CATARINA**  
**PREFEITURA MUNICIPAL DE PINHEIRO PRETO**

Anexo TC - 28

Órgão Orçamentário: 2000 - PODER EXECUTIVO

Unidade Orçamentária: 2003 - SECRETARIA DE EDUCAÇÃO, CULTURA E ESPORTES

Função: 12 - Educação Subfunção: 367 - Educação Especial

Entidade Beneficiada: APAE de VIDEIRA

CNPJ: 82.829.284/0001-98

Endereço: RUA BRASIL CORREA, 620

CEP: 89.560-510

Responsável: CLARICE BRANCALIONE MARTINS

Doc. Resp.: 732.709.709-00

Nota Empenho Num.: 48

Data: 19/09/2023

Valor: **R\$ 4.316,67**

Programa: 12 - Desenvolvimento Educacional

Ação: 2.34 - APOIO A EDUCAÇÃO ESPECIAL

Unidade Gestora: 2 - Município de Pinheiro Preto

Órgão Orçamentário: 2000 - Poder Executivo

Unidade Orçamentária: 2003 - Secretaria de Educação, Cultura e Esportes

Função: 12 - Educação

Subfunção: 367 - Educação Especial

Programa: 12 - Desenvolvimento Educacional

Ação: 2.34 - APOIO A EDUCAÇÃO ESPECIAL

Despesa 131

**TERMO DE COLABORAÇÃO Nº 001/2022**

**Histórico Fiel da Finalidade:**

O presente Termo de Colaboração, decorrente do edital de Chamamento Público nº 001/2022, tem por objeto a concessão de apoio financeiro da administração pública municipal para a execução de projeto que abranja o atendimento de pessoas com necessidades especiais, para atender ao interesse público do município de Pinheiro Preto - SC, conforme detalhado no Plano de Trabalho.

Documento		Histórico	Recebimentos	Pagamentos
Número	Data			
<b>48</b>	19/09/2023	Valor recebido conforme nota de empenho	4.316,67	
	29/09/2023	RENDIMENTOS	0,81	
	27/09/2023	CONTRA PARTIDA APAE	50,57	
21779	20/09/2023	VALMIR BISOL		1.540,00
5278	21/09/2023	POSTO DOIS PINHEIROS PERDIZES LTDA		322,47
876	22/09/2023	DOCE AROMA M M FERREIRA LTDA		672,52
411	22/09/2023	CCFS EMBALAGENS LTDA		103,06
3919	25/09/2023	MUGNOL IND E COM DE ART DE CIMENTO LTDA		980,00
6	25/09/2023	DOGLAS HETZLER MANICA		720,00
4782	27/09/2023	MINIBOX MERCADO BONIMIX LTDA		30,00
		<b>TOTAL.....</b>	<b>4.368,05</b>	<b>4368,05</b>

Videira, 18 de outubro de 2023



*Clarice B. Martins*  
 Clarice Brancalione Martins  
 Presidente  
 CPF: 732.709.709-00  
 APAE - VIDEIRA



Visualizar Pix agrupados



## Consultas - Extrato de conta corrente

G3362715045921231  
27/09/2023 15:07:55

### Cliente - Conta atual

Agência 403-0  
Conta corrente 171065-6 ASSOC. PAIS E AMIGOS EXCE  
Período do extrato Mês atual

### Lançamentos

Dt. balancete	Dt. movimento	Ag. origem	Lote	Histórico	Documento	Valor R\$	Saldo
16/08/2023		0000	00000	000 Saldo Anterior			0,00 C
19/09/2023		5327	99015	870 Transferência recebida 19/09 14:18 PINHEIRO PRETO - ICMS	555.327.000.000.877	4.316,67 C	
19/09/2023		0000	00000	271 BB-APLIC C.PRZ-APL.AUT	1.972	4.316,67 D	0,00 C
20/09/2023		0403	99015	470 Transferência enviada 20/09 18:10 VALMIR BISOL	550.403.000.065.069	1.540,00 D *	
20/09/2023		0000	00000	848 Resgate Automático	1.972	1.540,00 C	0,00 C
<del>21/09/2023</del>		<del>0000</del>	<del>14175</del>	<del>983 TED Devolvida AG OU CNT DEST DO CRED INVAL</del>	<del>400.008</del>	<del>672,52 G</del>	
<del>21/09/2023</del>		<del>0000</del>	<del>13105</del>	<del>393 TED Transf.Eletr.Disponiv 748 0737 043617654000171 M M FERREIRA</del>	<del>92.101</del>	<del>672,52 D</del>	0,00 C
22/09/2023		0403	99015	470 Transferência enviada 22/09 11:57 POSTO DOIS PINHEIROS	550.403.000.027.700	322,47 D *	
22/09/2023		0000	13105	393 TED Transf.Eletr.Disponiv 104 0796 020895334000188 CCFS EMBALAGE	92.201	103,06 D *	
22/09/2023		0000	00000	848 Resgate Automático	1.972	425,53 C	0,00 C
25/09/2023		0000	13105	393 TED Transf.Eletr.Disponiv 748 0737 043617654000171 M M FERREIRA	92.501	672,52 D *	
25/09/2023		0000	13105	393 TED Transf.Eletr.Disponiv 104 0796 004313101000173 MUGNOL INDUST	92.502	980,00 D *	
25/09/2023		0000	00000	848 Resgate Automático	1.972	1.652,52 C	0,00 C
27/09/2023		0403	00403	870 Transferência recebida 27/09 08:48 ASSOC. PAIS E AMIGOS EXC	550.403.000.097.396	50,57 C	
27/09/2023		0403	00403	393 TED Transf.Eletr.Disponiv 133 5549 033948374000192 DOGLAS HETZLE	92.701	720,00 D *	
27/09/2023		0403	00403	393 TED Transf.Eletr.Disponiv 104 0796 078862588000180 MERCADO BONIM	92.702	30,00 D *	
27/09/2023		0000	00000	999 S A L D O			699,43 D
Invest. Resgate Autom.							699,43 C
Saldo							0,00 C
Juros *							0,00
Data de Debito de Juros							29/09/2023
IOF *							0,00
Data de Debito de IOF							02/10/2023
Saldo de fundos de investimento							
BB RF CP Automático							700,67

Transação efetuada com sucesso por: JG439905 CLARICE BRANCALIONE MARTINS.





## Extratos - Investimentos Fundos - Mensal

G335171449804026009  
17/10/2023 15:11:54

### Cliente

Agência 403-0  
Conta 171065-6 ASSOC. PAIS E AMIGOS EXCE  
Mês/ano referência SETEMBRO/2023

### BB RF CP Automático - CNPJ: 42.592.315/0001-15

Data	Histórico	Valor	Valor IRPrej. Comp.	Valor IOF	Quantidade cotas	Valor cota	Saldo cotas
31/08/2023	SALDO ANTERIOR	0,00					
19/09/2023	APLICAÇÃO	4.316,67			3.618,194287	1,193045386	3.618,194287
20/09/2023	RESGATE	1.540,00		0,57	1.290,790413	1,193509019	2.327,403874
	Aplicação 19/09/2023	1.540,00		0,57	1.290,790413		
22/09/2023	RESGATE	425,53	0,01	0,44	356,640191	1,194425112	1.970,763683
	Aplicação 19/09/2023	425,53	0,01	0,44	356,640191		
25/09/2023	RESGATE	1.652,52	0,11	1,99	1.384,786559	1,194855618	585,977124
	Aplicação 19/09/2023	1.652,52	0,11	1,99	1.384,786559		
27/09/2023	RESGATE	699,43	0,09	1,15	585,977124	1,195734131	
	Aplicação 19/09/2023	699,43	0,09	1,15	585,977124		
29/09/2023	SALDO ATUAL	0,00					

### Resumo do mês

SALDO ANTERIOR	0,00
APLICAÇÕES (+)	4.316,67
RESGATES (-)	4.317,48
RENDIMENTO BRUTO (+)	5,17
IMPOSTO DE RENDA (-)	0,21
IOF (-)	4,15
RENDIMENTO LÍQUIDO	0,81
SALDO ATUAL =	0,00

### Valor da Cota

31/08/2023	1,187525307
29/09/2023	1,196620230

### Rentabilidade

No mês	0,7658
No ano	7,8082
Últimos 12 meses	10,5434

Transação efetuada com sucesso por: JG439905 CLARICE BRANCALIONE MARTINS.

Serviço de Atendimento ao Consumidor - SAC 0800 729 0722

Ouvidoria BB 0800 729 5678  
Para deficientes auditivos 0800 729 0088





## Transações Pendentes

G337270842245219009  
27/09/2023 08:48:01

### Transferência entre contas diversas

#### Debitado

Nome ASSOC. PAIS E AMIGOS EXCE  
Agência 403-0  
Conta corrente 97396-3

#### Creditado

Nome ASSOC. PAIS E AMIGOS EXCE  
Agência 403-0  
Conta corrente 171065-6  
Valor 50,57  
Destinação 0  
Data Nesta data

Assinada por JD569506 SHIRLEI INES ZANOTTO SPOLTI 27/09/2023 08:39:02  
JG439905 CLARICE BRANCALIONE MARTINS 27/09/2023 08:48:01

Transação efetuada com sucesso.

Transação efetuada com sucesso por: JG439905 CLARICE BRANCALIONE MARTINS.

*Contrapartida Apae*



**MUNICÍPIO DE VIDEIRA**

CNPJ 83.039.842/0001-84  
 AVENIDA MANOEL ROQUE  
 Videira - SC  
 Fone:

ALVORADA  
 CEP: 89.562-038  
 (49) 3566-9000

**NOTA FISCAL SERVIÇO AVULSA DE PRESTAÇÃO DE SERVIÇOS****Nº 21779**

Emissão: 20/09/2023

**PRESTADOR DO SERVIÇO**

2º Via Prestador

NOME/RAZÃO SOCIAL

**VALMIR BISOL**

CPF/CNPJ

789.096.949-04

RG/IE

2665970

CADASTRO MUNICIPAL

44440

PIS/PASEP

LOGRADOURO

RUA RAYMUNDO GRAZZIOTIN

NÚMERO

54

COMPLEMENTO

BAIRRO

SANTOS DUMONT

MUNICÍPIO

Videira

ESTADO

SC

CEP

89.561-154

**TOMADOR DO SERVIÇO**

NOME/RAZÃO SOCIAL

**ASSOCIACAO DE PAIS E AMIGOS DOS EXCEPCIONAIS**

CPF/CNPJ

82.829.284/0001-98

RG/IE

CADASTRO MUNICIPAL

160350

PIS/PASEP

LOGRADOURO

RUA BRASIL CORREA

NÚMERO

620

COMPLEMENTO

BAIRRO

RROUPILHA

MUNICÍPIO

Videira

ESTADO

SC

CEP

89.560-510

**NATUREZA DA OPERAÇÃO: PRESTAÇÃO DE SERVIÇOS SUJEITO AO ISSQN**

ITEM	QUANTIDADE	DESCRIÇÃO DOS SERVIÇOS	VALOR UNITÁRIO	VALOR R\$	ISS
711	1,00	SERVIÇOS DE PODA DE ÁRVORES FRUTÍFERAS, LIMPEZA DO BOSQUE E PARTE DO DESMACHE DE QUIOSQUE. TERMO DE COLABORAÇÃO N° 001/2022. Dados para depósito: Banco do Brasil Agência 0403-0 Conta Corrente 65.069-2	1.540,00	1.540,00	2,00 %

**Imposto sobre Serviço de Qualquer Natureza****Não tem valor como Recibo**

INFORMAÇÕES ADICIONAIS

Valor ISSQN: 30,80

Processo: 76596/2023

Observação:

**VALOR DOS SERVIÇOS R\$**

1.540,00

RETENÇÕES:

(-) INSS

0,00

(-) ISS

30,80

(-) DAM

0,00

(-) IRRF

0,00

**VALOR LÍQUIDO R\$**

1.540,00

Prestei(amos) os Serviços constantes da Nota Fiscal de Prestação de Serviços Avulsa, Série Única, fornecida pelo Departamento de Tributação/Secretaria da Fazenda da Prefeitura Municipal de Videira.

Data: \_\_\_\_\_

*Valmir Bisol*

VALMIR BISOL

Impressão própria - Prefeitura Municipal de Videira - geração eletrônica através do software Atende.net - IPM Sistemas, gerado em 20/09/2023 16:20:32  
 Para conferir a autenticidade dessa Nota Fiscal ligue (049) 3566-9004.





## Transações Pendentes

G335201803547223007  
20/09/2023 18:10:56

### Transferência entre contas diversas

#### Debitado

Nome ASSOC. PAIS E AMIGOS EXCE  
Agência 403-0  
Conta corrente 171065-6

#### Creditado

Nome VALMIR BISOL \*  
Agência 403-0  
Conta corrente 65069-2  
Valor 1.540,00  
Destinação 0  
Data Nesta data

Assinada por JD569506 SHIRLEI INES ZANOTTO SPOLTI 20/09/2023 18:08:31  
JG439905 CLARICE BRANCALIONE MARTINS 20/09/2023 18:10:56

Transação efetuada com sucesso.

Transação efetuada com sucesso por: JG439905 CLARICE BRANCALIONE MARTINS.

Pqto de mão de obra para serviços de limpeza do bosque, pede dos ómores e inicio dos serviços de desmanche do quiosque, dijetivando manter a segurança dos usuários / educandos, professores, funcionários e demais pessoas que circulam pela entidade. A limpeza do bosque e arredores para evitar a presença de bichos / lixos perigosos e o desmanche do quiosque porque apresentava madeiras e painéis com risco de queda devido desgaste do tempo.



RECEBEMOS DE MM FERREIRA LTDA OS PRODUTOS E SERVIÇOS CONSTANTES NA NOTA FISCAL INDICADA AO LADO		NF-e Nº 876 Série 1
DATA DE RECEBIMENTO	IDENTIFICAÇÃO DE ASSINATURA DO RECEBEDOR	

	<b>M M FERREIRA LTDA</b> Rua Nicolau Cavon, 140 Centro - 89560-136 Videira - SC - Fone: (49) 3565-0500	<b>DANFE</b> DOCUMENTO AUXILIAR DA NOTA FISCAL ELETRÔNICA 0 - ENTRADA 1 - SAÍDA	CONTROLE DO FISCO 
			CHAVE DE ACESSO 42230943617654000171550010000008761109593800 Consulta de autenticidade no portal nacional da NF-e <a href="http://www.nfe.fazenda.gov.br/portal">www.nfe.fazenda.gov.br/portal</a> ou no site da Sefaz Autorizada.

NATUREZA DA OPERAÇÃO <b>Venda Dentro do Estado</b>	PROTÓCOLO DE AUTORIZAÇÃO DE USO <b>342230218743442</b>
INSCRIÇÃO ESTADUAL <b>261319272</b>	INSCRIÇÃO ESTADUAL DO SUBST. TRIB. <b>43.617.654/0001-71</b>

DESTINATÁRIO/EMITENTE		CNPJ/CPF	DATA DE EMISSÃO
NOME/RAZÃO SOCIAL <b>Associacao de Pais e Amigos dos Excepcionais APAE Videira</b>		<b>82.829.284/0001-98</b>	<b>22/09/2023</b>
ENDEREÇO	BAIRRO/DISTRITO	CEP	DATA DE ENTR./SAÍDA
<b>Rua Brasil Correa, 620</b>	<b>Farroupilha</b>	<b>89560-510</b>	<b>22/09/2023</b>
MUNICÍPIO	FONE/FAX	UF	HORA ENTR./SAÍDA
<b>Videira</b>		<b>SC</b>	

FATURA								
CALCULO DO IMPOSTO								
BASE DE CÁLC. DO ICMS	VALOR DO ICMS	BASE DE CÁLC. DO ICMS ST	VALOR DO ICMS ST	V. IMP. IMPORTAÇÃO	V. ICMS UF REMET.	VALOR DO FCP	VALOR DO PIS	V. TOTAL DE PRODUTOS
0,00	0,00	0,00	0,00		0,00	0,00	0,00	672,52
VALOR DO FRETE	VALOR DO SEGURO	DESCONTO	OUTRAS DESP.	VALOR DO IPI	V. ICMS UF DEST.	V. APROX. DO TRIBUTADO	VALOR DA CONFINS	V. TOTAL DA NOTA
0,00	0,00	0,00	0,00	0,00	0,00	0,00	0,00	672,52

TRANSPORTADOR/VOLUMES TRANSPORTADOS		FRETE POR CONTA	CÓDIGO ANTT	PLACA	UF	CNPJ/CPF
RAZÃO SOCIAL		0 - Emissor 1 - Destinatário 2 - Terceiros	1			
ENDEREÇO		MUNICÍPIO	UF	INSC. ESTADUAL		
QUANTIDADE	ESPÉCIE	MARCA	NUMERAÇÃO	PESO BRUTO	PESO LÍQUIDO	

CÓDIGO	DESCRIÇÃO DO PRODUTO/SERVIÇO	NCM SH	CST	CFOP	UN	QTD.	VLR.UNIT	VLR.TOTAL	BC ICMS	VLR.ICMS	VLR.IPI	ALIQ.ICMS	ALIQ.IPI
7898307575023	ALCOOL DA CASA 70 - 12X1L	22072019	0102	5102	CX	2,000	95,88	191,76	0,00	0,00	0,00		0,00
7896366200351	QUEROSENE REMOVEDOR JOICA 12X800ML	27101230	0102	5102	UN	4,000	17,99	71,96	0,00	0,00	0,00		0,00
17898307575624	DETERGENTE LAVA-LOUCA NEUTRO - LAV+ 2X5 LT	34025000	0102	5102	UN	7,000	22,00	154,00	0,00	0,00	0,00		0,00
17898058598149	AGUA SANITARIA GUIMARAES CX C/ 4 UN DE 5L	28289019	0102	5102	UN	10,000	10,99	109,90	0,00	0,00	0,00		0,00
7891055003589	V 35 FEMAMA VASSOURA VARRE FACIL CONDOR	96039000	5102	5102	PC	5,000	14,99	74,95	0,00	0,00	0,00		0,00
17898058595001	AMACIANTE DE ROUPAS CARINHO 5L CX C/ 4UN GUIMARAES	38099190	0102	5102	UN	2,000	15,00	30,00	0,00	0,00	0,00		0,00
7896943238708	PANO DE LIMPEZA LISTRADO 50cm x 68cm LISTRADO	63026000	0102	5102	UN	5,000	7,99	39,95	0,00	0,00	0,00		0,00

CALCULO DO ISSQN			
INSCRIÇÃO MUNICIPAL	VALOR TOTAL DOS SERVIÇOS	BASE DE CÁLCULO DO ISSQN	VALOR DO ISSQN
	0,00	0,00	0,00

DADOS ADICIONAIS	
INFORMAÇÕES COMPLEMENTARES	RESERVA AO FISCO

Pedido: 901; DOCUMENTO EMITIDO POR ME OU EPP OPTANTE PELO SIMPLES NACIONAL NAO GERA DIREITO A CREDITO FISCAL DE IPI Termo de Colaboracao 001/2022 Scred: Ag. 0737 CC. 65060-7 MM FERREIRA LTDA DOCUMENTO EMITIDO POR ME OU EPP OPTANTE PELO SIMPLES NACIONAL. NAO GERA DIREITO A CREDITO FISCAL DE ICMS, ISS E IPI. (Emitido através do MarketUP.)

Emitido por **MarketUP.com**







Chave de Acesso	Número NF-e	Versão
42-2309-43.617.654/0001-71-55-001-000.000.876-110.959.380-0	876	4.00

### Dados da NF-e

Modelo	Série	Número	Data de Emissão	Data Saída/Entrada	Valor Total da Nota Fiscal
55	1	876	22/09/2023 09:49:03-03:00		672,52

### Emitente

CNPJ	Nome / Razão Social	Inscrição Estadual	UF
43.617.654/0001-71	M M FERREIRA LTDA	261319272	SC

### Destinatário

CNPJ	Nome / Razão Social	Inscrição Estadual	UF
82.829.284/0001-98	Associacao de Pais e Amigos dos Excepcionais APAE Videira		SC
Destino da operação	Consumidor final	Presença do Comprador	
1 - Operação Interna	0 - Normal	1 - Operação presencial	

### Emissão

Processo	Versão do Processo	Tipo de Emissão	Finalidade
0 - com aplicativo do Contribuinte	1.00	1 - Normal	1 - Normal
Natureza da Operação	Tipo da Operação	Forma de Pagamento	Digest Value da NF-e
Venda Dentro do Estado	1 - Saída		CRG7cjKCcu+9LK7fuf67tK/9wem8=

### Situação Atual: AUTORIZADA (Ambiente de autorização: produção)

Eventos da NF-e	Protocolo	Data Autorização	Data Inclusão AN
Autorização de Uso	342230218743442	22/09/2023 às 09:49:03-03:00	22/09/2023 às 10:11:55

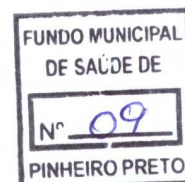



## Transações Pendentes

G331250840224392013  
25/09/2023 08:50:16

### DOC ou TED Eletrônico

#### Debitado

Agência 403-0  
Conta corrente 171065-6 ASSOC. PAIS E AMIGOS EXCE

#### Creditado

Banco 748 BCO COOPERATIVO SICREDI S.A.  
Agência (sem DV) 737 SICREDI MARIOPOLIS  
Conta corrente (com DV) 650607  
CNPJ 43.617.654/0001-71  
Nome favorecido M M FERREIRA LTDA  
Finalidade PAGAMENTO FORNECEDORES  
Número documento 92.501  
Valor 672,52  
Destinação 0  
Data transferência 25/09/2023  
"C" - CPF/CNPJ diferente  
Autenticação SISBB E1A5C74E76AA2C34

Assinada por JD569506 SHIRLEI INES ZANOTTO SPOLTI  
JG439905 CLARICE BRANCALIONE MARTINS

25/09/2023 08:35:06

25/09/2023 08:50:16

Transação efetuada com sucesso.

Transação efetuada com sucesso por: JG439905 CLARICE BRANCALIONE MARTINS.

Pagamento de materiais de higiene e limpeza em geral utilizados para serviços de limpeza, desinfecção e higienização dos ambientes, banheiros, calçados, corredores e demais áreas de circulação de pessoas, dignificando a saúde e bem estar de todos, especialmente dos usuários/educandos.



Recebemos de POSTO DOIS PINHEIROS PERDIZES LTDA os produtos e/ou serviços constantes da Nota Fiscal Eletrônica indicada ao lado.  
 Emissão: 21/09/2023 Dest/Rem: APAE - ASSOCIACAO DE PAIS E AMIGOS Valor Total: 322,47

**NF-e**  
**Nº 000.005.278**  
**Série 011**

DATA DO RECEBIMENTO IDENTIFICAÇÃO E ASSINATURA DO RECEBEDOR

**POSTO DOIS PINHEIROS PERDIZES LTDA**

R: SAUL BRANDALISE, 1610 - DOIS PINHEIROS - VIDEIRA - SC -  
 CEP: 89560-000  
 Fone: (49)3566-0933  
 xpert v3.5 - xpert.com.br

**DANFE**  
 Documento Auxiliar da Nota Fiscal Eletrônica

0 - ENTRADA  
 1 - SAÍDA **1**

**Nº 000.005.278**  
**SÉRIE 011**  
**FOLHA 1/2**



CHAVE DE ACESSO  
**4223 0904 0466 1300 0110 5501 1000 0052 7815 0360 0930**

Consulta de autenticidade no portal nacional da NF-e  
 www.nfe.fazenda.gov.br/portal ou no site da Sefaz autorizadora

NATUREZA DA OPERAÇÃO  
 Venda combust. lub Adq. Terceiros

PROTOCOLO DE AUTORIZAÇÃO DE USO  
**342230218402838**

INSCRIÇÃO ESTADUAL 254103316 INSCRIÇÃO ESTADUAL DO SUBSTITUTO TRIBUTÁRIO CNPJ 04.046.613/0001-10

**DESTINATÁRIO / REMETENTE**

NOME / RAZÃO SOCIAL: APAE - ASSOCIACAO DE PAIS E AMIGOS CNPJ / CPF: 82.829.284/0001-98 DATA DA EMISSÃO: 21/09/2023

ENDEREÇO: RUA BRASIL CORREA, SN, 001 BAIRRO / DISTRITO: FARROUPILHA CEP: 89560-000 DATA DA SAÍDA: 21/09/2023

MUNICÍPIO: VIDEIRA UF: SC TELEFONE / FAX: (49)3566-0742 INSCRIÇÃO ESTADUAL: HORA DA SAÍDA: 21:31:25

**CÁLCULO DO IMPOSTO**

BASE DE CÁLCULO DO ICMS	VALOR DO ICMS	BASE DE CÁLCULO DO ICMS SUBST.	VALOR DO ICMS SUBST.	V. APROX. TRIBUTOS	VALOR TOTAL DOS PRODUTOS
0,00	0,00	0,00	0,00	110,61 (34,30 %)	322,47
VALOR DO FRETE	VALOR DO SEGURO	DESCONTO	OUTRAS DESPESAS ACESSÓRIAS	VALOR DO IPI	VALOR TOTAL DA NOTA
0,00	0,00	0,00	0,00	0,00	322,47

**TRANSPORTADOR / VOLUMES TRANSPORTADOS**

NOME / RAZÃO SOCIAL: FRETE POR CONTA: 9 - SEM FRETE CÓDIGO ANTT: PLACA DO VEÍCULO: UF: CNPJ / CPF:

ENDEREÇO: MUNICÍPIO: UF: INSCRIÇÃO ESTADUAL:

**DADOS DOS PRODUTOS / SERVIÇOS**

CÓDIGO PRODUTO	DESCRIÇÃO DO PRODUTO / SERVIÇO	NCM/SH	CST	CFOP	UNID.	QTDE.	VALOR UNITÁRIO	VALOR DESCONTO	VALOR LÍQUIDO	BASE DE CÁLC. ICMS	VALOR ICMS	VALOR IPI	ALIQ. % ICMS	ALIQ. % IPI
320101001	GASOLINA ORIGINAL IPIRANGA #DATA#2023-09-21#HORA#21:26:37#Desconto Cadastrado: 0,00%ICMS monofásico cobrado anteriormente: BC 52,1800 (LT) - Aliq.: R\$ 1,2200 - Vlr.ICMS Mono.: R\$ 63,66	27101259	061	5656	LT	52,1800	6,18	0,00	322,47	0,00	0,00	0,00	0,00	0,00

**DADOS ADICIONAIS**

INFORMAÇÕES COMPLEMENTARES  
 TRIB. APROX.: R\$ 39,99 (FED), R\$ 70,62 (EST), R\$ 0,00 (MUN) - Fonte: IBPT/empre - 6042E8  
 PLACA: QJF0595 KM: 34065 VEICULO: DOBLO FROTA: MEDIA: 23,27  
 Formas de PGTO  
 A Prazo: 322,47MOTORISTA: Leandro  
 REQ. PRAZO: REQUISICAO:  
 OBS COMPROVANTE:\*\* COLOCAR NA NOTA DADOS PARA DEPOSITO\*\*  
 BB  
 AG - 0403-0  
 CC - 27700-2  
 BCICMSST: 0,00 VLICMSST: 0,00  
 Nro. Pedido Compra: 0

**RESERVADO AO FISCO**

FUNDO MUNICIPAL DE SAÚDE DE PINHEIRO PRETO Nº 11

APAE - VIDEIRA Fls.: 11

DATA E HORA DA IMPRESSÃO: 21/09/2023 21:31:28

**POSTO DOIS PINHEIROS PERDIZES  
LTDA**

R: SAUL BRANDALISE, 1610 - DOIS PINHEIROS - VIDEIRA - SC -  
CEP: 89560-000  
Fone: (49)3566-0933  
xpert v3.5 - xpert.com.br

**DANFE**  
Documento Auxiliar da  
Nota Fiscal Eletrônica

0 - ENTRADA  
1 - SAÍDA

1

Nº 000.005.278  
SÉRIE 011  
FOLHA 2/2



CHAVE DE ACESSO

4223 0904 0466 1300 0110 5501 1000 0052 7815 0360 0930

Consulta de autenticidade no portal nacional da NF-e  
www.nfe.fazenda.gov.br/portal ou no site da Sefaz autorizadora

NATUREZA DA OPERAÇÃO

Venda combust. lub Adq. Terceiros

PROTOCOLO DE AUTORIZAÇÃO DE USO

342230218402838

INSCRIÇÃO ESTADUAL

254103316

INSCRIÇÃO ESTADUAL DO SUBSTITUTO TRIBUTÁRIO

CNPJ

04.046.613/0001-10

CONTINUAÇÃO DAS INFORMAÇÕES COMPLEMENTARES

ICMS monofásico sobre combustíveis cobrado anteriormente conforme Convenio ICMS 199/2022 e/ou 15/2023: BC 52,18 Vlr.ICMS Mono.: R\$ 63,66

TERMO DE FOMENTO NUMERO 001/2022

*cdalvina.cpe*

FUNDO MUNICIPAL  
DE SAÚDE DE  
Nº 12  
PINHEIRO PRETO



### Dados da NFe

Chave de acesso	
42-2309-04.046.613/0001-10-55-011-000.005.278-150.360.093-0	
Número NF-e	Série
5278	11
Tipo de Operação	Tipo de Emissão
1-saída	1 - Normal
Data de emissão	
21/09/2023 21:31:25-03:00	

### Emitente

Razão Social do Emitente	CNPJ do Emitente	UF
POSTO DOIS PINHEIROS PERDIZES LTDA	04.046.613/0001-10	SC

### Destinatário

Razão Social do Destinatário	CNPJ do Destinatário	UF
APAE - ASSOCIACAO DE PAIS E AMIGOS	82.829.284/0001-98	SC

### Autorização de uso:

Autorização de uso	Número do Protocolo	Digest Value da NF-e
21/09/2023 21:31:25	342230218402838	fBsbXEsZidjX536c650EZjChs3M=
Base de cálculo do ICMS	Valor do ICMS	Valor Total da NF-e
0,00	0,00	322,47
Data/Hora Impressão: 17/10/2023 15:54:03		
<b>Válida somente com a apresentação conjunta do Documento Auxiliar da Nota Fiscal Eletrônica - DANFE</b>		

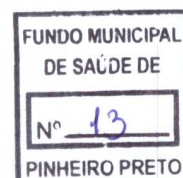

## Transferência entre contas diversas

### Debitado

Nome ASSOC. PAIS E AMIGOS EXCE  
Agência 403-0  
Conta corrente 171065-6

### Creditado

Nome POSTO DOIS PINHEIROS  
Agência 403-0  
Conta corrente 27700-2  
Valor 322,47  
Destinação 0  
Data Nesta data

Assinada por JD569506 SHIRLEI INES ZANOTTO SPOLTI 22/09/2023 11:55:41  
JG439905 CLARICE BRANCALIONE MARTINS 22/09/2023 11:57:10

Transação efetuada com sucesso.

Transação efetuada com sucesso por: JG439905 CLARICE BRANCALIONE MARTINS.

Pqto de combustível utilizado no veículo Doble-DJF0595, utilizado no transporte dos usuários/educandos para diversas atividades realizadas fora da entidade, ex: treinos esportivos no ginásio municipal do bairro cidade alta, treino de boche no pavilhão do bairro fozarepilha, assessoramento a escolas de ensino regular, entrega de prestações de contas, reuniões, compras, etc.

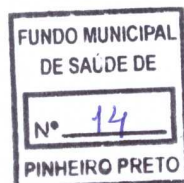

REPUBLICA FEDERATIVA DO BRASIL  
MINISTERIO DAS CIDADES

DETRAN - SC Nº 013840865076  
CERTIFICADO DE REGISTRO E LICENCIAMENTO DE VEICULO

VIA 1 COD RENAVAM 1156546491 RNTRC \*\*\*\*\* EXERCICIO 2018

ASSOCIACAO DE PAIS E AMIGOS DOS EXCEPCIONAIS

82.829.284/0001-98 PLACA QJF0595

PLACA ANT/UF NFISCAL/ 9BD1196GDJ1147639 CHASSI

ESPECIE TIPO PAS/AUTOMOVEL/NAO APLIC. COMBUSTIVEL ALCO/GASOL

MARCA/MODELO FIAT/DOBLO ESSENCE 7L E ANO FAB 2018 ANO MOD 2018

CAP/POT/CIL 7P/132CV CATEGORIA PARTIC COR PREDOMINANTE BRANCA

COTA UNICA A COMPROVAR VENC. COTA UNICA 13/07/2018 VENC./COTAS \*\*\*\*

FAIXA I.P.V.A. PARCELAMENTO/COTAS 2º \*\*\*\* 3º \*\*\*\*

PRÊMIO TARIFÁRIO (R\$) IOF (R\$) PRÊMIO TOTAL (R\$) DATA DE PAGAMENTO PAGO

OBSERVAÇÕES SEM RESTRICOES/N.MOT:370A00113331441

Manoel A. Orlandin DATA 28/06/2018  
VIDEIRA/SC Agente de Policia

SEGURO OBRIGATORIO DE DANOS PESSOAIS CAUSADOS POR VEICULOS AUTOMOTORES DE VIA TERRESTRE OU POR SUA CARGA A PESSOAS TRANSPORTADAS OU NAO - SEGURO DPVAT

SC Nº 013840865076 BILHETE DE SEGURO DPVAT

ESTE É O SEU BILHETE DO SEGURO DPVAT PARA MAIS INFORMAÇÕES, LEIA NO VERSO AS CONDIÇÕES GERAIS DE COBERTURA

www.seguradoralider.com.br  
SAC DPVAT 0800 022 1204

EXERCICIO 2018 DATA EMISSÃO 28/06/2018

VIA 1 CPE/CNPJ 82.829.284/0001-98 PLACA QJF0595

RENAVAM 1156546491 MARCA / MODELO FIAT/DOBLO ESSENCE 7L E

ANO FAB 2018 CAT.TARIF. 1 Nº CHASSI 9BD1196GDJ1147639

PRÊMIO TARIFÁRIO

FNS (R\$) 18,63 DENATBAN (R\$) 2,07 CUSTO DO SEGURO (R\$) 20,7

CUSTO DO BILHETE (R\$) 4,15 IOE (R\$) 0,38 TOTAL A SER PAGO SEGURADO (R\$) 28,41

PAGAMENTO  COTA ÚNICA  PARCELADO DATA DE QUITAÇÃO 25/06/2018

SEGURADORA LÍDER - DPVAT

CNPJ 09.248.608/0001-04

OUT-2017

REPUBLICA FEDERATIVA DO BRASIL  
MINISTERIO DAS CIDADES

DETRAN-SC Nº 013840865076

CERTIFICADO DE REGISTRO DE VEICULO

VIA 1 COD RENAVAM 1156546491 RNTRC \*\*\*\*\*  
ASSOCIACAO DE PAIS E AMIGOS DOS EXCEPCIONAIS  
RUA BRASILEIRA CORDEIRO, 620  
89.560-000 VIDEIRA/SC  
82.829.284/0001-98 PLACA QJF0595

FCR FIAT CHASSI 9BD1196GDJ1147639 NOME ANTERIOR AUTOMOVEIS BRA  
PLACA ANT/UF NFISCAL/ 9BD1196GDJ1147639 CHASSI  
ESPECIE TIPO PAS/AUTOMOVEL/NAO APLIC. COMBUSTIVEL ALCO/GASOL  
MARCA/MODELO FIAT/DOBLO ESSENCE 7L E ANO FAB 2018 ANO MOD 2018  
CAP/POT/CIL 7P/132CV CATEGORIA PARTIC COR PREDOMINANTE BRANCA

OBSERVAÇÕES SEM RESTRICOES/N.MOT:370A00113331441

Manoel A. Orlandin DATA 28/06/2018  
VIDEIRA/SC Agente de Policia  
Matrícula: 308.110-8 64212818349

FUNDO MUNICIPAL DE SAUDE DE PINHEIRO PRETO  
Nº 15

VIDEIRA  
Fls.: 15  
18

Recebemos de CCFS EMBALAGENS LTDA os produtos/serviços constantes na nota fiscal indicada ao lado Emissão: 22/09/2023 - Dest.: ASSOCIACAO DE PAIS E AMIGOS DOS EXCEPCIONAIS - APAE VIDEIRA - Valor Total: 103,06

DATA DE RECEBIMENTO

IDENTIFICAÇÃO E ASSINATURA DO RECEBEDOR

NF-e  
Nº: 000.000.411  
SÉRIE: 1

IDENTIFICAÇÃO DO EMITENTE

**CCFS EMBALAGENS LTDA**

Rua Veneriano dos Passos, S/N  
Centro - 89560 - 152  
Videira - SC Telefone: 4935660297

**DANFE**

Documento Auxiliar  
de Nota Fiscal  
Eletrônica

0 - ENTRADA  
1 - SAÍDA  
Nº: 000.000.411  
SÉRIE: 1  
FOLHA 1/1



CHAVE DE ACESSO

4223 0920 8953 3400 0188 5500 1000 0004 1111 5160 0005

Consulta de autenticidade no portal nacional da NF-e [www.nfe.fazenda.gov.br/portal](http://www.nfe.fazenda.gov.br/portal) ou no site da Sefaz Autorizadora

NATUREZA DA OPERAÇÃO

**Venda**

PROTOCOLO DE AUTORIZAÇÃO DE USO

342230218807873

22/09/2023 10:27:46

INSCRIÇÃO ESTADUAL

257440836

INSCRIÇÃO EST. DO SUBST. TRIBUTARIO

C.P.F./C.N.P.J.

20.895.334/0001-88

DESTINATÁRIO/REMETENTE

NOME/RAZÃO SOCIAL

**ASSOCIACAO DE PAIS E AMIGOS DOS EXCEPCIONAIS - APAE VIDEIRA**

CNPJ/CPF

82.829.284/0001-98

DATA DA EMISSÃO

22/09/2023

ENDEREÇO

**RUA BRASIL CORREA, 620 SALA**

BAIRRO

**FARROUPILHA**

CEP

89560 - 000

DATA DA ENTRADA/SAÍDA

22/09/2023

MUNICÍPIO

**VIDEIRA**

FONE/FAX

UF

**SC**

IE

HORA DA SAÍDA

10:25:33

CÁLCULO DO IMPOSTO

BASE DE CÁLC DO ICMS	VALOR DO ICMS	BASE CÁLC DO ICMS ST	VALOR DO ICMS ST	VALOR APROX. TRIB.	VALOR TOTAL DOS PRODUTOS
0,00	0,00	0,00	0,00	36,25	103,06
VALOR FRETE	VALOR DO SEGURO	DESCONTO	OUTRAS DESP. ACESS.	VALOR DO IPI	VALOR TOTAL DA NOTA
0,00	0,00	0,00	0,00	0,00	103,06

DADOS DOS PRODUTOS/SERVIÇOS

CÓDIGO	DESCRIÇÃO DO PRODUTO/SERVIÇO	NCM/SH	CSOSN	CFOP	UND	QTD	VL. UNIT.	VL. TOTAL	DESC.	VL. TOT. LIQ.	B. C. ICMS	VL. ICMS	VL. IPI	ICMS	IPI	VL. APX
7351	Papel Kraft Kraft Sacola 36x36x11cm (SKP-GG3636)	48043990	0102	5102	UN	1,0000	2,75	2,75	0,00	2,75	0,00	0,00	0,00	0,00	0,00	0,93
4406	SACOLA KRAFT N 6 32X45X14 - Barras: 1100000114949	48194000	0102	5102	UN	2,0000	2,99	5,98	0,00	5,98	0,00	0,00	0,00	0,00	0,00	2,29
7357	Papel Kraft Pardo Natural Sacola 80g 28x32x18cm	48043990	0102	5102	UN	2,0000	1,70	3,40	0,00	3,40	0,00	0,00	0,00	0,00	0,00	1,14
101	D-3 FOLHA DE ALUMINIO MOLDADA 1200ML c/05	76071110	0102	5102	UN	2,0000	6,99	13,98	0,00	13,98	0,00	0,00	0,00	0,00	0,00	3,63
7348	MINI BRINQUEDO LINGUA DE SOGRA 10 un. - Barras: 7891175002943 - Und. trib.: UN Qtd. trib.: 1.0000	95030099	0102	5102	CX	1,0000	4,99	4,99	0,00	4,99	0,00	0,00	0,00	0,00	0,00	1,83
2253	PALITO PICOLE BOMPACK PONTA REDONDA C/100 - Barras: 7908026001410	44219900	0102	5102	UN	1,0000	7,99	7,99	0,00	7,99	0,00	0,00	0,00	0,00	0,00	1,52
332	REFIL FILME PVC WYDA 300X0,28 - Barras: 7898930672366	39204390	0102	5102	UN	1,0000	46,99	46,99	0,00	46,99	0,00	0,00	0,00	0,00	0,00	18,48
5643	SACO PP ADESIVO 10X10 C/100 - Barras: 7908026001182	39232110	0102	5102	UN	1,0000	10,99	10,99	0,00	10,99	0,00	0,00	0,00	0,00	0,00	4,32
1698	AROMA ARTIFICIAL DE BAUNILHA MAVALERIO - Barras: 7896072630121	33021000	0500	5405	UN	1,0000	5,99	5,99	0,00	5,99	0,00	0,00	0,00	0,00	0,00	2,11

DADOS ADICIONAIS

INFORMAÇÕES COMPLEMENTARES

Pagamento via pix 20895334000188 ou mediante depósito em c/c 3531-2 operacao 003 ag 0796 CEF. MD-5:285C17D94542DA59EBFF3610D8E621EC Documento emitido por ME ou EPP optante pelo Simples Nacional. Não gera direito a crédito fiscal de IPI. Val Aprox R\$ 36,25 Fed 19,62 Est 16,63 Fonte IBPT/empresometro.com.br 33EAB0; CFOP 5102 = R\$97,07; CFOP 5405 = R\$5,99; Não há cobrança do Fundo Estadual de Combate à Pobreza e às Desigualdades Sociais.

RESERVADO AO FISCO







Chave de Acesso	Número NF-e	Versão
42-2309-20.895.334/0001-88-55-001-000.000.411-115.160.000-5	411	4.00

### Dados da NF-e

Modelo	Série	Número	Data de Emissão	Data/Hora de Saída ou da Entrada	Valor Total da Nota Fiscal
55	1	411	22/09/2023 10:25:31-03:00	22/09/2023 10:25:33-03:00	103,06

### Emitente

CNPJ	Nome / Razão Social	Inscrição Estadual	UF
20.895.334/0001-88	CCFS EMBALAGENS LTDA	257440836	SC

### Destinatário

CNPJ	Nome / Razão Social	Inscrição Estadual	UF
82.829.284/0001-98	ASSOCIACAO DE PAIS E AMIGOS DOS EXCEPCIONAIS - APAE VIDEIRA		SC
Destino da operação	Consumidor final	Presença do Comprador	
1 - Operação Interna	1 - Consumidor final	1 - Operação presencial	

### Emissão

Processo	Versão do Processo	Tipo de Emissão	Finalidade
0 - com aplicativo do Contribuinte	DigiSat_2.0.23242.1	1 - Normal	1 - Normal
Natureza da Operação	Tipo da Operação	Forma de Pagamento	Digest Value da NF-e
Venda	1 - Saída		eclsT4VvEy1R7pdEmeTC4aoIIBU=

### Situação Atual: AUTORIZADA (Ambiente de autorização: produção)

Eventos da NF-e	Protocolo	Data Autorização	Data Inclusão AN
Autorização de Uso	342230218807873	22/09/2023 às 10:27:46-03:00	22/09/2023 às 10:57:14





## Transações Pendentes

G332221153006509009  
22/09/2023 11:57:10

### DOC ou TED Eletrônico

#### Debitado

Agência 403-0  
Conta corrente 171065-6 ASSOC. PAIS E AMIGOS EXCE

#### Creditado

Banco 104 CAIXA ECONOMICA FEDERAL  
Agência (sem DV) 796 VIDEIRA  
Conta corrente (com DV) 35312  
CNPJ 20.895.334/0001-88  
Nome favorecido CCFS EMBALAGENS LTDA.  
Finalidade PAGAMENTO FORNECEDORES  
Número documento 92.201  
Valor 103,06  
Destinação 0  
Data transferência 22/09/2023  
"C" - CPF/CNPJ diferente  
Autenticação SISBB 1C5A8A7A00ED7BAF

Assinada por JD569506 SHIRLEI INES ZANOTTO SPOLTI 22/09/2023 11:54:42  
JG439905 CLARICE BRANCALIONE MARTINS 22/09/2023 11:57:10

Transação efetuada com sucesso.

Transação efetuada com sucesso por: JG439905 CLARICE BRANCALIONE MARTINS.

Pagamento de diversos materiais utilizados em atividades para e com os usuários/educandos para estímulos diversos língua de sinais fortalece a musculatura de lábios, língua e bochechos, aumenta a capacidade de percepção, etc. Demais produtos para os turnos dos oficinas - Serviço de Atividades Laborais para confecção de artesanatos em geral.

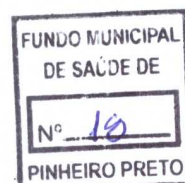

RECEBEMOS DE MUGNOL IND E COM DE ART DE CIMENTO LTDA OS PRODUTOS CONSTANTES NA NOTA FISCAL INDICADA AO LADO

DATA DE RECEBIMENTO: \_\_\_\_\_

CERTIFICAÇÃO E ASSINATURA DO RECEBEDOR: \_\_\_\_\_

Data = 25/09/2023 Valor = 980,00

ASSOCIACAO PAIS E AMIGOS EXCEPCIONA

Nº 000.003.919 Série 001

RECEBEMOS DE MUGNOL IND E COM DE ART DE CIMENTO LTDA OS PRODUTOS CONSTANTES NA NOTA FISCAL INDICADA AO LADO

DATA DE RECEBIMENTO: \_\_\_\_\_

CERTIFICAÇÃO E ASSINATURA DO RECEBEDOR: \_\_\_\_\_

Data = 25/09/2023 Valor = 980,00

ASSOCIACAO PAIS E AMIGOS EXCEPCIONA

Nº 000.003.919 Série 001

**DANFE**  
Documento Auxiliar da Nota Fiscal Eletrônica

1

0 - ENTRADA  
1 - SAÍDA

Nº 000.003.919  
Série 001  
Folha 1 / 1

CHAVE DE ACESSO  
4223 0904 3131 0100 0173 5500 1000 0039 1919 0003 9640

Consulta de autenticidade no portal nacional de NF-e  
www.nfe.fazenda.gov.br/portal ou no site da Sefaz Autorizadora

PROTOCOLO DE AUTORIZAÇÃO DE USO  
342230220813817 - 25/09/2023 15:22:07

INS. ESTADUAL DO SUBST. TRIBUTÁRIO  
04.313.101/0001-73

INS. ESTADUAL  
254182313

**MUGNOL IND E COM DE ART DE CIMENTO LTDA**  
nfe@mugnoi.com.br

RODOVIA SC 355, SN - KM 66 - INTERIOR  
CEP: 89558-000 - IOMERE/SC - (49)3539-1179

**mugnoi**  
artefatos de cimento

NATUREZA DE OPERAÇÃO  
VENDA DE MERCADORIAS

NOME / RAZÃO SOCIAL  
ASSOCIACAO PAIS E AMIGOS DOS EXCEPCIONAIS-APAE

ENDERECO  
RUA BRASIL CORREA,620 CX POSTAL 295, 620 - FARROUPILHA

MUNICIPIO  
VIDEIRA

Dup.: 001 - 30/09/2023 - 980,00

VALOR DO ICMS	0,00	BASE CÁLC. DO ICMS SUBS.	0,00	VALOR DO ICMS SUBSTITUIÇÃO	0,00	VALOR APROX. DOS TRIB. (IBPT)	297,85	VALOR TOTAL DOS PRODUTOS	980,00
VALOR DO FRETE	0,00	DESCONTO	0,00	OUTRAS DESPESAS ACESSÓRIAS	0,00	VALOR DO IPI	0,00	VALOR TOTAL DA NOTA	980,00
RAZÃO SOCIAL	0,00			FRETE POR CONTA	0,00	PLACA DO VEÍCULO UF	CPF		
ENDERECO				9 - SEM FRETE		UF	INSCRIÇÃO ESTADUAL		
QUANTIDADE				MUNICIPIO					
ESPECIE	0			NUMERAÇÃO					
DADOS DOS PRODUTOS								PESO BRUTO	0,000
DADOS DOS PRODUTOS								PESO LIQUIDO	0,000

CODIGO	DESCRIÇÃO DOS PRODUTOS E SERVIÇOS	NCM	CSOSN	CFOP	UMD	QUANTIDADE	VALOR UNITÁRIO	VALOR TOTAL	VALOR DESCONTO	VALOR ICMS	BASE CALC. ICMS	VALOR ICMS ST	BASE CALC. ICMS ST	VALOR ICMS ST	VALOR IPI	ALTO ICMS	ALTO IPI
18670	PISO PISFORTE CERAMICO 508X508MM HD STONE AD A 2,33	69072200	0102	5102	M2	26,430	36,60000	967,34	0,00	0,00	0,00	0,00	0,00	0,00	0,00	0,00	0,00
12729	NIVLA PISO CLIK 2MM	39259090	0102	5102	UNIT	70,000	0,18086	12,66	0,00	0,00	0,00	0,00	0,00	0,00	0,00	0,00	0,00

IMPRESSÃO DE DANFE - CREDITO FISCAL DE ISS E IPI - CAIXA ECONOMICA FEDERAL AG 0796 C.C 3914-8 OP 003 JURIDICA MUGNOL INDUSTRIA 04.313.101/0001-73 "TERMO DE COLABORAÇÃO

MUNICIPIO DE VIDEIRA

SECRETARIA MUNICIPAL DE SAÚDE

UNDO MUNICIPAL DE SAÚDE DE

VIDEIRA

Fls.: 19



Chave de Acesso	Número NF-e	Versão
42-2309-04.313.101/0001-73-55-001-000.003.919-190.003.964-0	3919	4.00

### Dados da NF-e

Modelo	Série	Número	Data de Emissão	Data/Hora de Saída ou da Entrada	Valor Total da Nota Fiscal
55	1	3919	25/09/2023 15:21:56-03:00	25/09/2023 15:21:56-03:00	980,00

### Emitente

CNPJ	Nome / Razão Social	Inscrição Estadual	UF
04.313.101/0001-73	MUGNOL IND E COM DE ART DE CIMENTO LTDA	254182313	SC

### Destinatário

CNPJ	Nome / Razão Social	Inscrição Estadual	UF
82.829.284/0001-98	ASSOCIACAO PAIS E AMIGOS DOS EXCEPCIONAIS-APAE		SC
Destino da operação	Consumidor final	Presença do Comprador	
1 - Operação Interna	1 - Consumidor final	1 - Operação presencial	

### Emissão

Processo	Versão do Processo	Tipo de Emissão	Finalidade
0 - com aplicativo do Contribuinte	005b	1 - Normal	1 - Normal
Natureza da Operação	Tipo da Operação	Forma de Pagamento	Digest Value da NF-e
VENDA DE MERCADORIAS	1 - Saída		mnk5z3uOO10a1qoScFCFSFm7N4Q=

### Situação Atual: AUTORIZADA (Ambiente de autorização: produção)

Eventos da NF-e	Protocolo	Data Autorização	Data Inclusão AN
Autorização de Uso	342230220813817	25/09/2023 às 15:22:07-03:00	25/09/2023 às 15:25:00





## Transações Pendentes

G336251634223419007  
25/09/2023 16:36:29

### DOC ou TED Eletrônico

#### Debitado

Agência 403-0  
Conta corrente 171065-6 ASSOC. PAIS E AMIGOS EXCE

#### Creditado

Banco 104 CAIXA ECONOMICA FEDERAL  
Agência (sem DV) 796 VIDEIRA  
Conta corrente (com DV) 39148  
CNPJ 04.313.101/0001-73  
Nome favorecido MUGNOL INDUSTRIA E COMERCIO DE ARTEFATO  
Finalidade PAGAMENTO FORNECEDORES  
Número documento 92.502  
Valor 980,00  
Destinação 0  
Data transferência 25/09/2023  
"C" - CPF/CNPJ diferente  
Autenticação SISBB 9D89A34000030BD0  
Assinada por JD569506 SHIRLEI INES ZANOTTO SPOLTI 25/09/2023 16:29:48  
JG439905 CLARICE BRANCALIONE MARTINS 25/09/2023 16:36:29

Transação efetuada com sucesso.

Transação efetuada com sucesso por: JG439905 CLARICE BRANCALIONE MARTINS.

Pagamento da parte final do piso cerâmico e acessórios para colocar nos salas de atendimento técnicas pedagógicas, oficina de órteses e bombins adaptado, as quais foram reformados seguindo a extensão do bloco III, visando dar continuidade a um atendimento de qualidade aos usuários (educandos e familiares).





**Chave de Acesso da NFS-e**

4219309223394837400019200000000000623091982839482



A autenticidade desta NFS-e pode ser verificada pela leitura deste código QR ou pela consulta da chave de acesso no portal nacional da NFS-e

<b>Número da NFS-e</b> 6	<b>Competência da NFS-e</b> 25/09/2023	<b>Data e Hora da emissão da NFS-e</b> 25/09/2023 22:13:12
<b>Número da DPS</b> 4	<b>Série da DPS</b> 900	<b>Data e Hora da emissão da DPS</b> 25/09/2023 22:13:12

<b>EMITENTE DA NFS-e</b> Prestador do Serviço	<b>CNPJ / CPF / NIF</b> 33.948.374/0001-92	<b>Inscrição Municipal</b> -	<b>Telefone</b> (49) 9802-0140
<b>Nome / Nome Empresarial</b> DOGLAS HETZLER MANICA 06555751975		<b>E-mail</b> DOGLASHMANICA@HOTMAIL.COM	
<b>Endereço</b> FRANCISCO RODRIGUES DE LIMA, SN		<b>Município</b> Videira - SC	<b>CEP</b> 89562-788
<b>Simples Nacional na Data de Competência</b> Optante - Microempreendedor Individual (MEI)		<b>Regime de Apuração Tributária pelo SN</b> -	

<b>TOMADOR DO SERVIÇO</b>	<b>CNPJ / CPF / NIF</b> 82.829.284/0001-98	<b>Inscrição Municipal</b> -	<b>Telefone</b> -
<b>Nome / Nome Empresarial</b> ASSOCIACAO DE PAIS E AMIGOS DOS EXCEPCIONAIS		<b>E-mail</b> -	
<b>Endereço</b> R BRASIL CORREA, 620, SALA		<b>Município</b> Videira - SC	<b>CEP</b> 89560-510

INTERMEDIÁRIO DO SERVIÇO NÃO IDENTIFICADO NA NFS-e

**SERVIÇO PRESTADO**

<b>Código de Tributação Nacional</b> 31.01.02 - Serviços técnicos em eletrônica, eletrotécnica e congêneres.	<b>Código de Tributação Municipal</b> -	<b>Local da Prestação</b> Videira - SC	<b>País da Prestação</b> -
<b>Descrição do Serviço</b> Fixar luminária Fixar tomadas.			

**TRIBUTAÇÃO MUNICIPAL**

<b>Tributação do ISSQN</b> Operação Tributável	<b>País Resultado da Prestação do Serviço</b> -	<b>Município de Incidência do ISSQN</b> Videira - SC	<b>Regime Especial de Tributação</b> Nenhum
<b>Tipo de Imunidade</b> -	<b>Suspensão da Exigibilidade do ISSQN</b> Não	<b>Número Processo Suspensão</b> -	<b>Benefício Municipal</b> -
<b>Valor do Serviço</b> R\$ 720,00	<b>Desconto Incondicionado</b> -	<b>Total Deduções/Reduções</b> -	<b>Cálculo do BM</b> -
<b>BC ISSQN</b> -	<b>Alíquota Aplicada</b> -	<b>Retenção do ISSQN</b> Não Retido	<b>ISSQN Apurado</b> -

**TRIBUTAÇÃO FEDERAL**

<b>IRRF</b> -	<b>CP</b> -	<b>CSLL</b> -	
<b>PIS</b> R\$	<b>COFINS</b> R\$	<b>Retenção do PIS/COFINS</b> -	<b>TOTAL TRIBUTAÇÃO FEDERAL</b> R\$ 0

**SOMÁRIO TOTAL DA NFS-E**

<b>Valor do Serviço</b> R\$ 720,00	<b>Desconto Condicionado</b> R\$	<b>Desconto Incondicionado</b> R\$	<b>ISSQN Retido</b> -
<b>IRRF, CP,CSLL - Retidos</b> R\$ 0,00	<b>PIS/COFINS Retidos</b> -		<b>Valor Líquido da NFS-e</b> R\$ 720,00

**TOTAIS APROXIMADOS DOS TRIBUTOS**

Federais	Estaduais	Municipais
-	-	-

**INFORMAÇÕES COMPLEMENTARES**

Inf Cont: Termo de colaboração 001 2022 Banco Cresol 133 Ag 5549 2 Conta 5403 8





## Transações Pendentes

G333270854285620007  
27/09/2023 08:59:47

### DOC ou TED Eletrônico

#### Debitado

Agência 403-0  
Conta corrente 171065-6 ASSOC. PAIS E AMIGOS EXCE

#### Creditado

Banco 133 CRESOL CONFEDERAÇÃO  
Agência (sem DV) 5549 CRESOL PA VIDEIRA  
Conta corrente (com DV) 54038  
CNPJ 33.948.374/0001-92  
Nome favorecido DOGLAS HETZLER MANICA 06555751975  
Finalidade PAGAMENTO FORNECEDORES  
Número documento 92.701  
Valor 720,00  
Destinação 0  
Data transferência 27/09/2023

"C" - CPF/CNPJ  
diferente

Autenticação SISBB 0F5D5C740F7018B8

Assinada por JG439905 CLARICE BRANCALIONE MARTINS

27/09/2023 08:50:29

JD569506 SHIRLEI INES ZANOTTO SPOLTI

27/09/2023 08:59:47

Transação efetuada com sucesso.

Transação efetuada com sucesso por: JD569506 SHIRLEI INES ZANOTTO SPOLTI.

Pagamento de serviços de mão de obra da parte final da instalação elétrica no Bloco III, nos salos que foram reformados e ampliados para atendimento técnico e pedagógico, oficina de órteses e bonheiros adaptado oferecendo atendimento de qualidade aos usuários/educandos e familiares.



Recebemos de MERCADO BONIMIX LTDA os produtos/serviços constantes da NFe indicada ao lado Emissão:27/09/2023 11:15:30 Dest/Rem:ASSOCIACAO DE PAIS E AMIGOS EXCEPCI Total:30,04		<b>NF-e</b> <b>Nº: 000.004.782</b> <b>SÉRIE 001</b>
DATA DE RECEBIMENTO	IDENTIFICAÇÃO E ASSINATURA DO RECEBEDOR	

<b>IDENTIFICAÇÃO DO EMITENTE</b>   <b>MERCADO BONIMIX LTDA</b> RUA FARROUPILHA 929 FARROUPILHA - CEP 89561-130 VIDEIRA-SC FONE (49) 3566-3699 supermercadominiboxmt@gmail.com	<b>DANFE</b> Documento Auxiliar da Nota fiscal Eletrônica 0 - ENTRADA 1 - SAÍDA <b>Nº: 000.004.782</b> <b>SÉRIE 001-FOLHA 1/1</b>	 <b>CHAVE DE ACESSO</b> <b>4223 0978 8625 8800 0180 5500 1000 0047 8212 7028 7479</b>
		Consulta de autenticidade no portal nacional da NF-e www.nfe.fazenda.gov.br/portal ou no site da Sefaz Autorizadora

NATUREZA DA OPERAÇÃO LANÇAMENTO EFETUADO EM DECORRENCIA DE EM	PROTOCOLO DE AUTORIZAÇÃO DE USO 342230222908730 27/09/2023 11:15:44
INSCRIÇÃO ESTADUAL 251172538	INSCRIÇÃO ESTADUAL DOS SUBSTITUTO TRIBUTÁRIO C.N.P.J. 78.862.588/0001-80

<b>DESTINATÁRIO / REMETENTE</b>		CNPJ/CPF	DATA DE EMISSÃO
NOME/RAZÃO SOCIAL ASSOCIACAO DE PAIS E AMIGOS EXCEPCI		82.829.284/0001-98	27/09/2023
ENDEREÇO	BAIRRO	CEP	DATA DE SAÍDA
RUA RUA BRASIL CORREA 620, S/N	FARROUPILHA	89560-000	27/09/2023
MUNICÍPIO	FONE/FAX	ESTADO	HORA DE SAÍDA
VIDEIRA	(49)3566-0742	SC	11:15:34

<b>CÁLCULO DO IMPOSTO</b>						
BASE DE CALCULO ICMS	VALOR DO ICMS	BASE DE CALCULO ICMS ST	VALOR DO ICMS ST	VALOR APROX. TRIBUTOS	VALOR TOTAL DOS PRODUTOS	
26,45	4,50	0,00	0,00	9,07(30,19%)	30,04	
VALOR DO FRETE	VALOR DO SEGURO	DESCONTO	OUTRAS DESPESAS	VALOR DO IPI	VALOR TOTAL DA NOTA FISCAL	
0,00	0,00	0,00	0,00	0,00	30,04	

<b>TRANSPORTADOR / VOLUMES TRANSPORTADOS</b>		FRETE POR CONTA	ANTT	PLACA DO VEÍCULO	UF	CNPJ/CPF
NOME/RAZÃO SOCIAL		0-EMITENTE				
ENDEREÇO			MUNICÍPIO		UF	INSCRIÇÃO ESTADUAL
QUANTIDADE	ESPÉCIE	MARCA	NÚMERO	PESO BRUTO	PESO LÍQUIDO	
5				0,800	0,800	

<b>DADOS DOS PRODUTOS / SERVIÇOS</b>														
CÓDIGO	DESCRIÇÃO DO PRODUTO / SERVIÇO	NCM/SH	CST	CFOP	FUND	QUANT.	VALOR UNIT.	VALOR TOTAL	VALOR DESC.	B.CÁLC ICMS	VALOR ICMS	VALOR IPI	ALÍQ ICMS	ALÍQ IPI
23307	PONKAN/VERGAMOTA KG	08052900	040	5929	KG	0,800	4,4875	3,59	0,00	0,00	0,00	0,00	0,00	0,00
19261	CHOCOLATE LACTA 80G LAKA	17049010	000	5929	UN	1,000	4,99	4,99	0,00	4,99	0,85	0,00	17,00	0,00
5314	ACHOCOLATADO TIROLZINHO 200ML TIRO	22029900	000	5929	UN	1,000	1,49	1,49	0,00	1,49	0,25	0,00	17,00	0,00
21191	PEPINO CONSERVA IDEAL 300GR	20011000	000	5929	UN	1,000	7,99	7,99	0,00	7,99	1,36	0,00	17,00	0,00
34251	AZEITONAS RECHEADA SACHE 140G HEMM	20019000	000	5929	UN	1,000	6,99	6,99	0,00	6,99	1,19	0,00	17,00	0,00
20249	MORTADELA FRANGO SÁDIA 400G	16010000	000	5929	UN	1,000	4,99	4,99	0,00	4,99	0,85	0,00	17,00	0,00

FUNDO MUNICIPAL  
DE SAL DE DE  
Nº 24  
PINHEIRO PRETO

<b>DADOS ADICIONAIS</b>	RESERVADO AO FISCO
<b>INFORMAÇÕES COMPLEMENTARES</b> Ref. Coo/Eq/Dr: (100675/6/08.09.23)(185532/12/15.09.23)(188083/12/26.09.23)(186878/12/20.09.23) Trib aprox RS: 4,14 Federal e 4,93 Estadual - Fonte: IBPT SC 6042E8 -ICMS: (IS 3,59) (17% 26,45 4,50) -Nr. Saída CF(28): 4118 - Dest: 267 TERMO DE COLABORAÇÃO - 001/2022 CEF - AG 0796 - C/C 0898-6	

APAE - VIDEIRA  
Fls. 24  
13





Chave de Acesso	Número NF-e	Versão
42-2309-78.862.588/0001-80-55-001-000.004.782-127.028.747-9	4782	4.00

### Dados da NF-e

Modelo	Série	Número	Data de Emissão	Data/Hora de Saída ou da Entrada	Valor Total da Nota Fiscal
55	1	4782	27/09/2023 11:15:30-03:00	27/09/2023 11:15:34-03:00	30,04

### Emitente

CNPJ	Nome / Razão Social	Inscrição Estadual	UF
78.862.588/0001-80	MERCADO BONIMIX LTDA	251172538	SC

### Destinatário

CNPJ	Nome / Razão Social	Inscrição Estadual	UF
82.829.284/0001-98	ASSOCIACAO DE PAIS E AMIGOS EXCEPCI		SC
Destino da operação	Consumidor final	Presença do Comprador	
1 - Operação Interna	1 - Consumidor final	1 - Operação presencial	

### Emissão

Processo	Versão do Processo	Tipo de Emissão	Finalidade
0 - com aplicativo do Contribuinte	23.9.4	1 - Normal	1 - Normal
Natureza da Operação	Tipo da Operação	Forma de Pagamento	Digest Value da NF-e
LANCAMENTO EFETUADO EM DECORRENCIA DE EM	1 - Saída		nDw8EmK1odBfeNusOYVeSrfNtbE=

### Situação Atual: AUTORIZADA (Ambiente de autorização: produção)

Eventos da NF-e	Protocolo	Data Autorização	Data Inclusão AN
Autorização de Uso	342230222908730	27/09/2023 às 11:15:44-03:00	27/09/2023 às 11:35:47





## Transações Pendentes

G336271504592123007  
27/09/2023 15:07:33

### DOC ou TED Eletrônico

#### Debitado

Agência 403-0  
Conta corrente 171065-6 ASSOC. PAIS E AMIGOS EXCE

#### Creditado

Banco 104 CAIXA ECONOMICA FEDERAL  
Agência (sem DV) 796 VIDEIRA  
Conta corrente (com DV) 8986  
CNPJ 78.862.588/0001-80  
Nome favorecido MERCADO BONIMIX LTDA  
Finalidade PAGAMENTO FORNECEDORES  
Número documento 92.702  
Valor 30,00  
Destinação 0  
Data transferência 27/09/2023  
"C" - CPF/CNPJ diferente  
Autenticação SISBB 0CBC9631039CE80E

Assinada por JD569506 SHIRLEI INES ZANOTTO SPOLTI

27/09/2023 15:02:55

JG439905 CLARICE BRANCALIONE MARTINS

27/09/2023 15:07:33

#### Transação efetuada com sucesso.

Transação efetuada com sucesso por: JG439905 CLARICE BRANCALIONE MARTINS.

Pagamento de alguns alimentos para complementação da merenda escolar recebida do P. M. Videira, em especial contemplando os projetos de culinária adaptada, reusa e seletiva alimentar para os usuários / educandos que apresentam dificuldade na mastigação, deglutição, desinteresses pelos alimentos, etc.





**ASSOCIAÇÃO DE PAIS E AMIGOS DOS EXCEPCIONAIS DE VIDEIRA**

CNPJ Nº 82.829.284/0001-98

Rua Brasil Correa, 620 – Fone (49) 3566-0742 – VIDEIRA -SC

e-mail: [apaevideira@formatto.com.br](mailto:apaevideira@formatto.com.br)

**RELATÓRIO DE EXECUÇÃO DO OBJETO TERMO DE COLABORAÇÃO Nº 01/2022**

**PREFEITURA MUNICIPAL DE PINHEIRO PRETO**

1 – NOME DA ENTIDADE CONVENENTE: ASSOCIAÇÃO DE PAIS E AMIGOS DOS EXCEPCIONAIS - APAE		2 – EXERCÍCIO: 2023
3 – CNPJ: 82.829.284/0001-98	4 – INSTRUMENTO: TERMO DE COLABORAÇÃO Nº 01/2022	5 – UF: SC

**6 – TIPO DA PRESTAÇÃO DE CONTAS**

**6.1 PERÍODO DE EXECUÇÃO DO INSTRUMENTO: 31/08/ a 23/10/2023**

**7. RELATÓRIO DE EXECUÇÃO DO OBJETO:**

**7.1. DEMONSTRAÇÃO DAS AÇÕES/METAS PROGRAMADAS:**

Na data de 19 de setembro do corrente ano, recebemos da Prefeitura Municipal de Pinheiro Preto o valor de R\$ 4.316,67 (Quatro mil trezentos e dezesseis reais e sessenta e sete centavos), através do empenho nº 48. Atendemos diariamente o total de 228 usuários/educandos matriculados, destes 12 procedentes do município de Pinheiro Preto e encontram-se em processo de avaliação 09 pessoas. Os valores estão sendo investidos conforme as ações e metas programadas, abaixo especificadas:

- **Atendimento nos Programas e Projetos Educacionais, Culturais e Esportivos:** Estimulação Precoce, Serviço Pedagógico Específico/SPE, Serviço Pedagógico Específico/SPE/TEA, Atendimento Educacional Especializado/AEE, Serviço de Vivências Laborais, Serviço de Atendimento Específico/SAE, Serviço de Convivência, Serviço de Atendimento Específico/SAE/TEA, Artes, Educação Física, Informática Educativa, Musicoterapia, Capoeira (em parceria com a Prefeitura Municipal de Videira) envolvendo todos os serviços, projetos e programas descritos no plano de trabalho;
- **Atendimento nos Serviços, Programas e Projetos de Saúde:** contemplando os Projetos; Nutrição, Culinária Adaptada, Recusa e Seletividade Alimentar, Hidroterapia, Hidroginástica, Audiometria e Processamento Auditivo, Equoterapia, Saúde Bucal, Oficina de Órtese, Ginástica Laboral, Academia ao Ar Livre e Prevenir: Prevenção, semeando está ideia. Oferecemos serviços de atendimento técnico especializado nas áreas psicologia, fisioterapia, terapia ocupacional, serviço social, médico, odontológico (em parceria com a Prefeitura Municipal de Videira) e fonoaudiologia (iniciamos atendimento em convênio com a Clínica Specialita). Os atendimentos são realizados conforme a necessidade e particularidade de cada usuário/educando, quando necessário a equipe técnica realiza atendimentos a domicílio, visitas domiciliares, acompanhamentos e os encaminhamentos em geral;
- **Atendimento na área educacional:** Compreendendo todos os projetos, programas e serviços, atendemos diariamente os usuários/educandos e seus familiares, onde todos participam de atividades em grupos, eventos na entidade e fora dela; teatro, dança, esporte coletivo, festividades, comemorações, entre outros. Realizado também assessoramento aos professores

FUNDO MUNICIPAL  
DE SAÚDE DE  
VIDEIRA

27

PREFEITURA MUNICIPAL DE PINHEIRO PRETO

APAE - VIDEIRA  
Fls. 27



## ASSOCIAÇÃO DE PAIS E AMIGOS DOS EXCEPCIONAIS DE VIDEIRA

CNPJ Nº 82.829.284/0001-98

Rua Brasil Correa, 620 – Fone (49) 3566-0742 – VIDEIRA -SC

e-mail: [apaevideira@formatto.com.br](mailto:apaevideira@formatto.com.br)

do ensino regular nas escolas onde os usuários/educandos participam do Atendimento Educacional Especializado/AEE;

- **Atendimento na área de Assistência Social:** Na área social são desenvolvidos alguns programas específicos, atendendo a todos os usuários/educandos e seus familiares: Programa e Projetos: Vivência do Grupo Enquanto Meio De Participação Social, Show de Calouros/Oficinas Sensoriais, Arte Especial, Empregabilidade da Pessoa Com Deficiência Intelectual, Programa de Educação Profissional, Atenção Psicossocial à Família, Grupo de Autoconhecimento e Grupo de Auto Defensores, também são realizados atendimentos de acolhimento, entrevista inicial e anamnese;
- **Materiais didático pedagógico, esportivo, expediente, eventos, recreação, culturais,..:** são trabalhadas durante o ano todo diversos tipos de atividades educacionais, artesanais, esportivas, teatro, dança, técnicas terapêuticas, entre muitas outras, sendo necessário aquisição de matéria prima para a preparação e confecção dos materiais utilizados e também para atividades realizadas diretamente com e pelos usuários/educandos;
- **Serviços de Manutenção e pagamentos de terceiros:** A conservação do patrimônio é primordial, uma entidade devidamente conservada, com instalações bem cuidadas e toda a infraestrutura funcionando adequadamente são premissas fundamentais para que haja bons índices de satisfação e trabalho. Também para garantir a segurança dos usuários/educandos, funcionários e demais pessoas que por aqui circulam. Além de realizar reformas e ampliações que se fazem necessárias com o passar do tempo para manter a qualidade nos atendimentos e o bem-estar dos usuários/educandos e de seus familiares;
- **Materiais para reposição, consertos, reformas, ampliações e de consumo em geral:** diversos materiais de reposição, de limpeza, higiene e desinfecção, gás de cozinha, tintas, substituição e/ou consertos de peças e equipamentos quando necessário, reforma de móveis e ampliação dos ambientes em geral.

### **7.2. DESCRIÇÃO DAS AÇÕES DESENVOLVIDAS:**

- **Serviços de manutenção e pagamentos de terceiros:** Contratação de mão de obra para realização da limpeza do bosque, poda das arvores frutíferas e início dos serviços de desmanche do quiosque. Esses serviços se fazem necessários devido as inúmeras ervas daninhas e pequenos arbustos que nascem entre as árvores frutíferas que mantemos no bosque, espaço este onde os usuários/educandos realizam atividades de recreação, lazer e interação social. A poda e limpeza das árvores, do terreno e arredores são importantes pois melhoram seu crescimento, evitam proliferações de doenças e incidências de pragas, auxiliando também para deixar o terreno livre de animais peçonhentos e insetos que possam causar algum dano aos usuários/educandos, funcionários e demais pessoas que utilizam este espaço. O quiosque, espaço onde os usuários/educandos realizam atividades recreativas e terapêuticas apresentava problemas na sua estrutura, podendo ocasionar algum incidente, por determinação da diretoria juntamente com engenheiro responsável foi interditado até desmanchá-lo, objetivando a segurança de todos. A entidade pretende revitalizar o espaço, para isso vai buscar parcerias através de projetos. Pagamento de parte final dos serviços de instalação elétrica nas salas de atendimento técnico, pedagógico e oficina de órtese, banheiro adaptado no bloco III, o qual foi ampliado e reformado,

FUNDO M  
DE SAL  
Nº 28  
PINHEIRO





## ASSOCIAÇÃO DE PAIS E AMIGOS DOS EXCEPCIONAIS DE VIDEIRA

CNPJ Nº 82.829.284/0001-98

Rua Brasil Correa, 620 – Fone (49) 3566-0742 – VIDEIRA -SC

e-mail: [apaevideira@formatto.com.br](mailto:apaevideira@formatto.com.br)

buscando atender com qualidade os educandos/usuários, seus familiares, evitando a criação de fila de espera para os atendimentos NFs 21779/6;

- **Despesas com materiais descartáveis e de limpeza e higiene:** aquisição de materiais utilizados na limpeza, desinfecção e higienização dos ambientes, banheiros, calçadas, corredores, salas e áreas de grande movimentação e circulação de pessoas, evitando o acúmulo de bactérias e vírus, os quais aumentam os riscos de propagação de infecções de fácil contágio, garantindo conforto, segurança, saúde e bem estar aos usuários/educandos, funcionários, familiares e demais pessoas que circulam pela entidade. É essencial que a limpeza dos ambientes seja realizada duas vezes ao dia, e de forma segura, já que a maioria das pessoas com deficiência intelectual e múltipla apresentam dificuldades alimentares e de funções de estruturas orgânicas, como o trato respiratório e sistema imunológico, o que torna esses cuidados essenciais. NF 876;
- **Pagamento de Combustível:** Aquisição de combustível para o veículo dobro placa QJF0595, utilizada no transporte dos usuários/educandos em atividades fora do ambiente escolar, como: treinos de atletismo no complexo esportivo Sérgio Luís Marafon localizado no Bairro Cidade Alta, treino de bocha no pavilhão do Bairro Farroupilha, visitas a pontos históricos, turísticos, museus, etc. Pela equipe administrativa, pedagógica e técnica para compras, participação em reuniões, entrega de prestações de contas, serviços burocráticos em geral, assessoramento as escolas do ensino regular e creche/CEMEI - Centro Municipal de Educação Infantil, atendendo aqueles usuários/educandos que participam do AEE/Atendimento Educacional Especializado e Estimulação Precoce, visitas domiciliares, entregas de cestas básicas, acompanhamentos e monitoramento das famílias identificadas com fragilidade e vulnerabilidade social, assistidas pelo serviço de Proteção Especial. Ainda no transporte dos usuários/educandos que recebem atendimento de estimulação precoce e que a família se encontra em situação de vulnerabilidade social, não tendo condições de fornecer o transporte, facilitando e garantindo a mobilidade dos mesmos, oferecendo maior conforto e segurança, contribuindo na melhoria da qualidade de vida. NF 5278;
- **Materiais Didático pedagógico, de artesanato, expediente e consumo gerais:** Pagamento de materiais diversos utilizados em atividades com os usuários/educandos, para estímulos diversos como brincar com língua de sogra é uma maneira simples de treinar o controle respiratório, fortalecer a musculatura de lábios, língua e bochechas e aumentar a capacidade de percepção sensorial, também são excelentes opções para trabalhar a ansiedade, tanto com os adultos quanto para os pequenos. Palitos de picolé, sacolas e demais produtos para atividades artesanais com as turmas de oficina – Serviço de Vivências Laborais. O artesanato, como instrumento pedagógico, pode ajudar as pessoas com deficiência intelectual a aprenderem novas habilidades, tanto manuais quanto sociais e cognitivas, conseguindo trabalhar em equipe e resolvendo problemas. NF: 411;
- **Materiais para reposição, consertos, ampliação e reformas em geral:** Pagamento de parte final do piso cerâmico colocado nas salas de atendimento técnico, pedagógico e oficina de órtese no bloco III, o qual foi ampliado e reformado, buscando atender com qualidade os

FUNDO MUNIC  
DE SAÚDE I

Nº 29

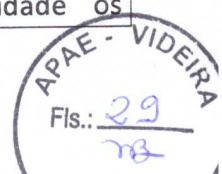



## ASSOCIAÇÃO DE PAIS E AMIGOS DOS EXCEPCIONAIS DE VIDEIRA

CNPJ Nº 82.829.284/0001-98

Rua Brasil Correa, 620 – Fone (49) 3566-0742 – VIDEIRA -SC

e-mail: [apaevideira@formatto.com.br](mailto:apaevideira@formatto.com.br)

educandos/usuários, seus familiares, evitando a criação de fila de espera para os atendimentos. NF 3919;

- **Alimentação:** Aquisição de alguns alimentos para complementação da merenda escolar recebida da Prefeitura Municipal de Videira, onde são servidas refeições diárias a todos os usuários, lanches matutino e vespertino e almoço para aqueles que no contraturno vão direto para o ensino regular ou vem direto do ensino regular para a APAE, em especial produtos diferenciados, contemplando o projeto de culinária adaptada, recusa e seletiva alimentar, para aqueles que apresentam dificuldades de mastigação, deglutição, pouco apetite e desinteresse pelos alimentos, é essencial incentivar o contato, experimentando sabores e texturas diferenciados . NF 4782.

### **7.3. IMPACTOS ECONÔMICOS E SOCIAIS:**

A Apae é a maior rede de apoio às Pessoas com Deficiência Intelectual ou Deficiência Múltipla e seus familiares, contando com mais de 2.200 unidades espalhadas pelo Brasil. Surgiram da necessidade de cobrir a ineficiência do Estado em prestar devida assistência a essas. Em um país historicamente marcado por forte rejeição, discriminação e preconceito, as famílias empenhadas em buscar soluções alternativas para que seus filhos alcancem condições de serem incluídos na sociedade, com garantia de direitos como qualquer outro cidadão, criaram as primeiras associações. Basicamente o Movimento Apaeano é uma grande rede constituída por pais, amigos, pessoas com deficiência, voluntários, profissionais e instituições parceiras – públicas e privadas – unidas para a promoção e defesa dos direitos de cidadania, independência, autonomia, inclusão social, entre outros.

### **7.4 ALGUMAS FOTOS**

Valmir Bisol NF 21779





**ASSOCIAÇÃO DE PAIS E AMIGOS DOS EXCEPCIONAIS DE VIDEIRA**

CNPJ Nº 82.829.284/0001-98

Rua Brasil Correa, 620 – Fone (49) 3566-0742 – VIDEIRA -SC

e-mail: [apaevideira@formatto.com.br](mailto:apaevideira@formatto.com.br)

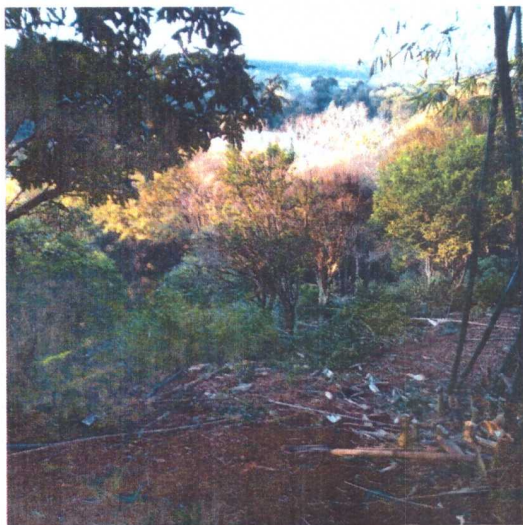
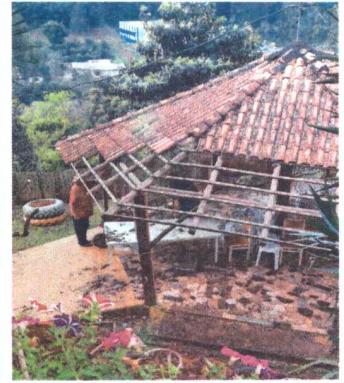

Doce Aroma M M Ferreira Ltda NF 876



MUNICÍPIO MUNICIPAL  
DE SAÚDE DE  
Nº 31  
PINTO BRUNO PRETO

APAE - VIDEIRA  
Fls.: 31  
MB



**ASSOCIAÇÃO DE PAIS E AMIGOS DOS EXCEPCIONAIS DE VIDEIRA**

CNPJ Nº 82.829.284/0001-98

Rua Brasil Correa, 620 – Fone (49) 3566-0742 – VIDEIRA -SC

e-mail: [apaevideira@formatto.com.br](mailto:apaevideira@formatto.com.br)

Posto Dois Pinheiros Perdizes Ltda NF 5278



CCFS Embalagens Ltda NF 411



FUNDO MUNICIPAL  
DE SAÚDE DE  
Nº 32  
PINHEIRO PREFE

Mugnol Ind Com Art de  
Cimento Ltda NF 3919

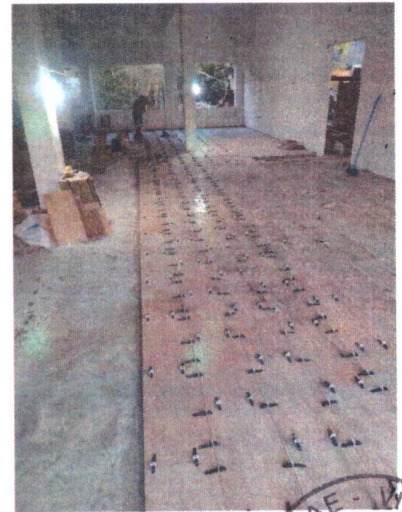

APAE - VIDEIRA  
Fls.: 32  
RB





**ASSOCIAÇÃO DE PAIS E AMIGOS DOS EXCEPCIONAIS DE VIDEIRA**

CNPJ Nº 82.829.284/0001-98

Rua Brasil Correa, 620 – Fone (49) 3566-0742 – VIDEIRA -SC

e-mail: [apaevideira@formatto.com.br](mailto:apaevideira@formatto.com.br)

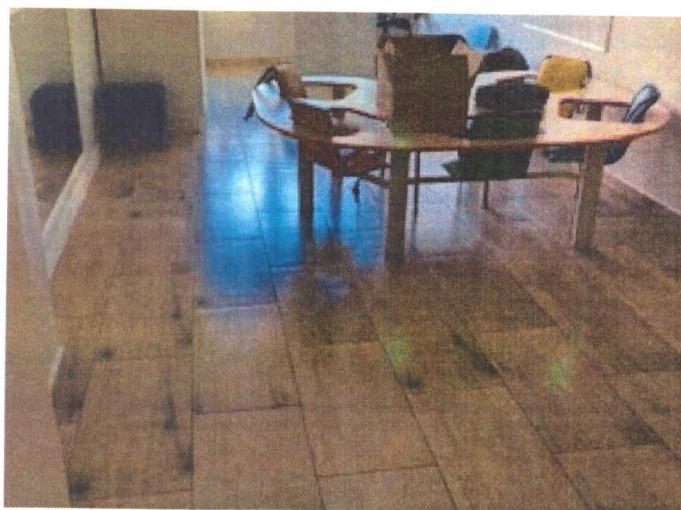
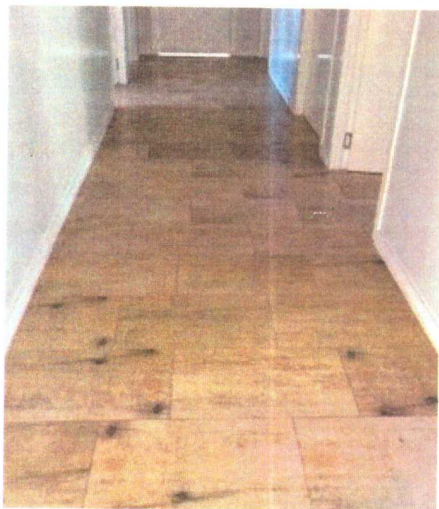

Fotos de algumas atividades realizadas

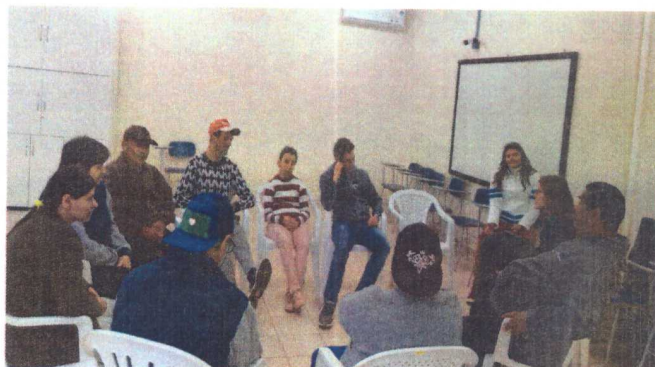

FUNDO MUNICIPAL  
DE SAÚDE DE  
Nº 33  
PINHEIRO PRETO

APAE - VIDEIRA  
Fls.: 33  
13



**ASSOCIAÇÃO DE PAIS E AMIGOS DOS EXCEPCIONAIS DE VIDEIRA**

CNPJ Nº 82.829.284/0001-98

Rua Brasil Correa, 620 – Fone (49) 3566-0742 – VIDEIRA -SC

e-mail: [apaevideira@formatto.com.br](mailto:apaevideira@formatto.com.br)

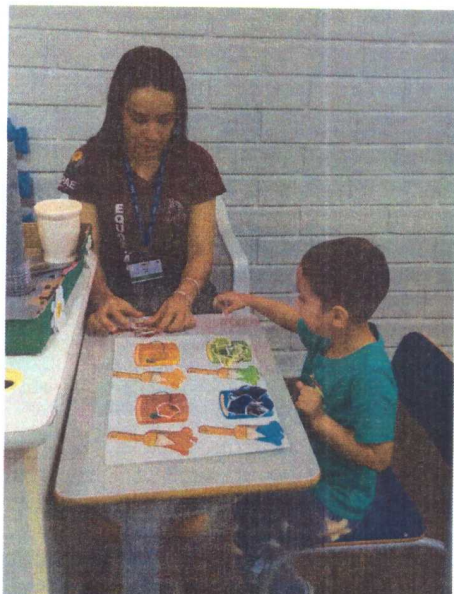

MUNICÍPIO MUNICIPAL  
DE SAÚDE DE  
Nº 34  
PINHEIRO PRETO

APAE - VIDEIRA  
Fls.: 34



**ASSOCIAÇÃO DE PAIS E AMIGOS DOS EXCEPCIONAIS DE VIDEIRA**

CNPJ Nº 82.829.284/0001-98

Rua Brasil Correa, 620 – Fone (49) 3566-0742 – VIDEIRA -SC

e-mail: [apaevideira@formatto.com.br](mailto:apaevideira@formatto.com.br)

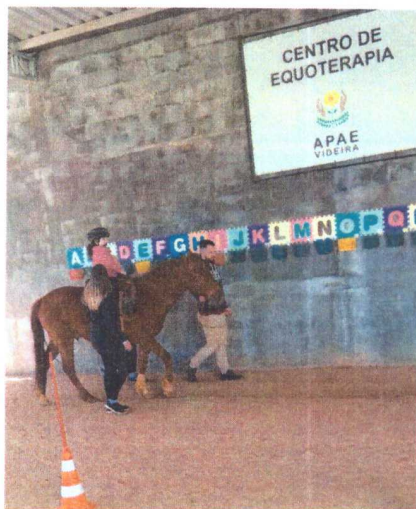

**8 – ASSINATURAS:**

DATA: 23/10/2023

NOME DO DIRIGENTE OU DO REPRESENTANTE LEGAL: CLARICE BRANCALIONE MARTINS

ASSINATURA DO DIRIGENTE OU DO REPRESENTANTE LEGAL:

*Clarice B. Martins*  
Clarice Brancalione Martins  
Presidente  
CPF: 732.709.709-00  
APAE - VIDEIRA

**OBS: Nos sigam nas redes sociais:**

<https://www.facebook.com/profile.php?id=100010750771962>

[https://instagram.com/apaevideira?utm\\_medium=copy\\_link](https://instagram.com/apaevideira?utm_medium=copy_link)

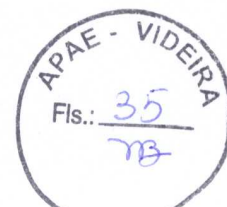



## ASSOCIAÇÃO DE PAIS E AMIGOS DOS EXCEPCIONAIS DE VIDEIRA

CNPJ Nº 82.829.284/0001-98

Rua Brasil Correa, 620 – Fone/Fax: (49) 3566-0742 – VIDEIRA -SC

e-mail: [apaevideira@formatto.com.br](mailto:apaevideira@formatto.com.br)

### PROPOSTA DE MANIFESTAÇÃO DE INTERESSE SOCIAL

(Para os fins de atendimento ao art. 18 a Art 19 da Lei Federal nº13.019/2014 e Decreto Municipal nº 13810/2017)

**Nome Legal da Entidade:** ASSOCIAÇÃO DE PAIS E AMIGOS DOS EXCEPCIONAIS – APAE VIDEIRA

**Tipo de Entidade:** Entidade Filantrópica sem fins lucrativos.

**Representante Legal da Entidade:** Clarice Brancalione Martins

**RG do Representante Legal:** 1.688.743 Data de Expedição: 01/10/2012

**CPF do representante Legal:** 732.709.709-00

**Endereço da Entidade:** Rua Brasil Correa, nº 620–Bairro Farroupilha-CEP: 89.560-510 – Videira – SC

**Telefone:** (49) 3566 0742 / 3566 1862 / 99987 2779

**E-mail:** [apaevideira@formatto.com.br](mailto:apaevideira@formatto.com.br) / [nadiapae@formatto.com.br](mailto:nadiapae@formatto.com.br)

**Ano de criação da Entidade:** 1973

#### **Descrição do Interesse Público Envolvido:**

Prorrogação na concessão de subsídios financeiros para manutenção da Associação de Pais e Amigos dos Excepcionais – APAE Videira, entidade que realiza atendimentos de habilitação e reabilitação das pessoas com deficiência intelectual e outras associadas a esta, crianças com atraso global do desenvolvimento e pessoas com Transtorno do Espectro Autista (TEA) e seus familiares.

#### **Diagnóstico da realidade que se quer modificar, aprimorar e/ou desenvolver:**

Conforme Termo de Colaboração nº 001/2022 em sua Cláusula Nona – do Prazo de Vigência – Item 9.1 – a) A APAE de Videira manifesta seu interesse em prorrogar o referido termo. Justificando que é entidade civil, beneficente, com atuação nas áreas de assistência social, educação, saúde, prevenção, trabalho, profissionalização, defesa e garantia de direitos, esporte, cultura, lazer, estudo, pesquisa, etc , sem fins lucrativos ou de fins não econômicos com duração indeterminada, fundada em 21 de abril de 1973, sendo a **única entidade especializada**, próxima ao município de Pinheiro Preto, que apresenta ampla estrutura de atendimento aos programas e projetos de habilitação e reabilitação nas áreas de educação, social e de saúde, para as Pessoas com Deficiência Intelectual e Múltipla, tendo como missão “promover e articular ações que garantam a defesa de direitos, prevenção, orientações, prestação de serviços, apoio à família, direcionadas à melhoria da qualidade de vida da pessoa com deficiência intelectual e múltipla e à construção de uma sociedade justa e solidária”. **Atendendo atualmente 12 educandos/usuários e seus familiares** deste município, sendo eles: Alexandre Cavalheiro de Oliveira, Brayan Schuh, Diógenes Hentz, Eloise Mugnol, Erick Orsatto, Idiane dos Santos Scapini, Juliano Patrício, Karini Aparecida Schneider, Odair Soares da Silva, Jorge Gabriel Rigo Dias das Neves, Gabriel Julio Huber, Mateus Andrade e um educando/usuário aguardando avaliação para ingresso ou não na entidade.

Visando dar continuidade, implementando, aprimorando, ampliando e desenvolvendo atividades que contribuam com a melhoria da qualidade de vida da Pessoa com Deficiência Intelectual e Múltipla e seus familiares, tais como:

- Acesso a diferentes serviços, programas, projetos e benefícios nas áreas socioassistenciais, de saúde e educacionais de forma gratuita, permanente e continuada, oferecendo condições favoráveis ao desenvolvimento de suas potencialidades e habilidades através de práticas que vão desde a Estimulação Precoce até o envelhecimento da pessoa com deficiência intelectual e múltipla, oferecendo suporte a seus familiares;





## ASSOCIAÇÃO DE PAIS E AMIGOS DOS EXCEPCIONAIS DE VIDEIRA

CNPJ Nº 82.829.284/0001-98

Rua Brasil Correa, 620 – Fone/Fax: (49) 3566-0742 – VIDEIRA -SC

e-mail: [apaevideira@formatto.com.br](mailto:apaevideira@formatto.com.br)

- Busca constante da melhoria da qualidade de vida das pessoas com deficiência intelectual e múltipla, através de todos os atendimentos, programas e projetos oferecidos, procurando modalidades inovadoras nestas áreas;
- Serviços nas áreas de habilitação e reabilitação, através de atendimento técnico especializado;
- Atendimento, assessoramento, defesa e garantia de direitos, promoção, proteção e inclusão, da pessoa com deficiência intelectual e múltipla, apoio, orientação e suporte à sua família e à comunidade;
- Incentivar e oportunizar a participação dos usuários/educandos em eventos sociais, culturais, desportivos, etc, rompendo com o estigma, a segregação e o preconceito para dar lugar à convivência humana e solidária
- Ações de fortalecimento dos vínculos familiares e comunitários, prevenindo a ocorrência de abrigamentos;
- Oportunizar a participação efetiva das pessoas com deficiência intelectual e múltipla, na gestão das APAEs, através do programa de autodefensoria;
- Realizar e monitorar avaliações técnico-pedagógica, avaliação de acompanhamento clínico, reenturmação, rematrículas, pesquisa de satisfação junto aos familiares e avaliações gerais no decorrer do ano;
- Realizar ações de prevenção, promoção e proteção, envolvendo a sociedade em diferentes ações realizadas durante todo o ano;
- Entre outros.

Para tanto torna-se imprescindível o contínuo atendimento a toda e qualquer necessidade que surgirem em relação a pagamentos de terceiros, pessoal, impostos, materiais de expediente, didático pedagógico, aquisição, ampliação, manutenção, reformas e melhorias da edificação, equipamentos, veículos, móveis e utensílios gerais da entidade, oferecendo suporte a pessoa com deficiência intelectual e múltipla, atraso global do desenvolvimento, seus familiares e comunidade, garantindo segurança e serviço de qualidade, contribuindo para seu desenvolvimento efetivo, inclusão e interação social.

### **Dados Financeiros (custos estimados para o desenvolvimento das atividades):**

<b>AÇÃO</b>	<b>CUSTO/MÊS</b>	<b>TOTAL</b>
Alimentação	350,00	3.500,00
Gás de Cozinha	300,00	3.000,00
Higiene, limpeza e materiais descartáveis	480,00	4.800,00
Materiais didático-pedagógico, esportivo, expediente, recreativo, culturais, ....	600,00	6.000,00
Uniforme educandos/EPIs funcionários	250,00	2.500,00
Materiais para Divulgação e Prevenção	180,00	1.800,00
Despesas com participação em eventos, capacitação, passagens, hospedagem e alimentação	200,00	2.000,00
Serviços de Manutenção e Pagamento de terceiros	650,00	6.500,00
Manutenção da Piscina Térmica	410,00	4.100,00
Despesas de Informática	110,00	1.100,00

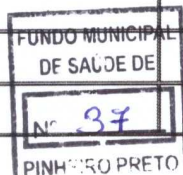



## ASSOCIAÇÃO DE PAIS E AMIGOS DOS EXCEPCIONAIS DE VIDEIRA

CNPJ Nº 82.829.284/0001-98

Rua Brasil Correa, 620 – Fone/Fax: (49) 3566-0742 – VIDEIRA -SC

e-mail: [apaevideira@formatto.com.br](mailto:apaevideira@formatto.com.br)

Transporte/Combustível e manutenção dos veículos	350,00	3.500,00
Materiais permanentes (mesas, cadeiras, armários, ar condicionado, equipamentos de informática, cadeiras de rodas, arquivos, equipamentos de cozinha,...)	650,00	6.500,00
Serviços e materiais para reposição, consertos, reformas e ampliação do prédio da APAE, de móveis, utensílios, equipamentos, máquinas,...	550,00	5.500,00
Outras necessidades/despesas eventuais que possam surgir, ...	333,00	3.330,00
<b>TOTAL GERAL</b>		<b>R\$ 54.130,00</b>

**OBS:** Os valores acima foram reajustados considerando o acumulo do INPC – Índice Nacional de Preços ao Consumidor de outubro de 2022 a setembro de 2023 – perfazendo o percentual de 4,51. Estes valores são estimados, pois para os próximos anos, certamente sofrerão reajustes, podendo também variar a necessidade de gastos nas ações apresentadas.

No ano de 2023 com os valores repassados pelo Termo de Colaboração nº 001/2022, investimos nas despesas acima programadas, as quais tem contribuído na manutenção de algumas das necessidades básicas para os atendimentos realizados por meio de trabalhos terapêuticos e pedagógicos, que visam o desenvolvimento educacional, social, de saúde, proporcionando maior nível de independência física e funcional, entre muitos outros, beneficiando as pessoas com deficiência intelectual e múltipla do município. Excepcionalmente neste ano usamos também para pagamento das obras de reforma e ampliação do espaço físico, com a finalidade maior de atender com qualidade, conforto e segurança os usuários/educandos e seus familiares.

Considerando que o custo mensal por educando/usuário é de R\$ 1.035,92 (baseados no balancete do ano de 2022), solicitamos a viabilidade de que, para a prorrogação do referido termo, o valor repassado seja reajustado, adequando, no mínimo, ao índice do INPC – Índice Nacional de Preços ao Consumidor acumulados, ou algum outro índice que essa prefeitura tenha o costume de empregar, para que possamos suprir as necessidades no trabalho desenvolvido com os munícipes que necessitam da entidade, mantendo um trabalho de qualidade e oferecendo novas alternativas de atendimento. Destacamos ainda que todos os programas e projetos são realizados por profissionais capacitados, dispendo de um ambiente acolhedor, de instalações e equipamentos adequados, os quais seguidamente necessitam de manutenção e/ou substituição/renovação.

Sendo este apenas um parcial dos custos, esclarecemos que usamos da transparência, da pesquisa de preços e qualidade em tudo o que é investido, também empregamos o quesito prioridade para pagamento dos mesmos e a APAE praticará, de acordo com as possibilidades e quando necessário for, a contrapartida no valor total dos gastos, através de outros convênios e da realização de promoções e eventos.

Videira, 08 de novembro de 2023

  
Clarice Brancalione Martins  
Presidente  
CPF: 732.709.709-00  
APAE - VIDEIRA





# Município de Pinheiro Preto

Avenida Marechal Arthur Costa e Silva, 111 - Centro - 89.570-000 - Pinheiro Preto/SC  
CNPJ: 82.827.148/0001-69 Fone: (49) 3562-2000 admin@pinheiropreto.sc.gov.br  
http://www.pinheiropreto.sc.gov.br/

Usuário: IZABELA PARENTI

Chave de Autenticação Digital  
1712-7903-269

Página  
1 / 1

## Nota de Empenho

Número: 48/2023  
Emissão: 04/01/2023

<b>Especificação</b>		<b>Processo Licitatório</b>	
<b>Espécie:</b> Global	<b>Modalidade:</b>		
<b>Categoria:</b> Contribuição	<b>Número:</b>		
<b>Compra Direta:</b>	<b>Pré-empenho:</b>		
<b>Classificação Institucional, Funcional e Programática</b>			
<b>Órgão Orçam.:</b> 2000 - PODER EXECUTIVO	<b>Ação:</b> 2.34 - APOIO A EDUCAÇÃO ESPECIAL		
<b>Un. Orçam.:</b> 2003 - SECRET. DE EDUCACAO, CULTURA E ESP	<b>Despesa:</b> 702 - 3.3.50.00.00 - Transferências a Instituições Pri		
<b>Função:</b> 12 - Educação	<b>Elemento:</b> 41 - Contribuições		
<b>Subfunção:</b> 367 - Educação Especial	<b>Detalhamento:</b> 2 - despesa com manutenção de outras entidades d		
<b>Programa:</b> 12 - Desenvolvimento Educacional	<b>Fonte recurso:</b> 100 - Recursos Ordinarios		

### Saldos da Despesa

Saldo Anterior: R\$ 217.350,00

Saldo Atual: R\$ 165.550,00

Valor deste empenho: R\$ 51.800,00

Importa este empenho o valor de: cinquenta e um mil e oitocentos reais

### Favorecido

**Credor:** 241 - ASSOCIACAO DE PAIS E AMIGOS DOS EXCEPCIONAIS

**Endereço:** R BRASIL CORREA, 620 - FARROUPILHA

**Cidade:** Videira - SC

**CNPJ:** 82.829.284/0001-98

**Banco:** 1 - Banco do Brasil S.A.

**Fone:**

**CEP:** 89.560-000

**Agência:** 403-0

**C/C:** 000 171065-6

### Programação Financeira

Parcela	Vencimento	Valor (R\$)	Parcela	Vencimento	Valor (R\$)
1	10/01/2023	4.316,67	2	10/02/2023	4.316,67
3	10/03/2023	4.316,67	4	10/04/2023	4.316,67
5	10/05/2023	4.316,67	6	10/06/2023	4.316,67
7	10/07/2023	4.316,67	8	10/08/2023	4.316,67
9	10/09/2023	4.316,67	10	10/10/2023	4.316,67
11	10/11/2023	4.316,67	12	10/12/2023	4.316,67

### Objeto Resumido

EMPENHO REF. CONTRATAÇÃO DE SERVIÇOS DA APAE DE Videira - SC PARA ATENDIMENTO DE PESSOAS COM NECESSIDADES ESPECIAIS DO MUNICÍPIO, CONFORME TERMO DE COLABORAÇÃO 001/2022 E OFÍCIO N. 80/2022 EM ANEXO

### Itens do empenho

Item	Qtde.	Unid. Med.	Cód.	Material/Serviço/Subdetalhamento	Valor unitário (R\$)	Valor total (R\$)
------	-------	------------	------	----------------------------------	----------------------	-------------------

Total dos Itens: R\$ 0,00

Desconto: R\$ 0,00

Valor deste empenho: R\$ 51.800,00

Total de retenções indicadas a efetuar: R\$ 0,00

**VALOR LÍQUIDO:** R\$ 51.800,00

IZABELA PARENTI DA SILVA  
AUXILIAR DE CONTABILIDADE  
ENCARREGADA EMPENHO

SIMONE RABUSKE OLIVO  
Contadora  
CRC/SC 031218/O-9

GILBERTO CHIARAMI  
PREFEITO MUNICIPAL  
CPF:460.938.429-91

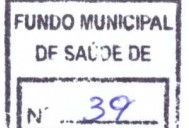



# Município de Pinheiro Preto

Avenida Marechal Arthur Costa e Silva, 111 - Centro - 89.570-000 - Pinheiro Preto/ SC  
CNPJ: 82.827.148/0001-69 Fone: (49) 3562-2000 admin@pinheiropreto.sc.gov.br  
http://www.pinheiropreto.sc.gov.br/

Usuário: Letícia Maiara

Chave de Autenticação Digital  
1466-6474-634

Página  
1 / 1

## Liquidação de Empenho

**Vencimento: 19/09/2023**

**Número: 6**  
**Empenho: 48/2023**  
**Aviso de liquidação: 2154674**  
**Aviso de liquidação estornado:**

Data de Emissão: 13/09/2023

Espécie: Global

Categoria: Contribuição

Órgão Orçam.: 2000 - PODER EXECUTIVO

Unidade Orçam.: 2003 - SECRET. DE EDUCACAO, CULTURA E ESPORTES

Despesa: 702 - 3.3.50.00.00 - Transferências a Instituições Privadas sem Fins Lucrativos

Elemento: 41 - Contribuições

Detalhamento: 2 - despesa com manutenção de outras entidades de direito privado

Ação: 2.34 - APOIO A EDUCAÇÃO ESPECIAL

Funcional: 12 - Educação

Id-Us: 1.500.7000

Fonte recurso: 100 - Recursos Ordinarios

Empenhado: R\$ 51.800,00

A liquidar: R\$ 25.899,98

Importa este documento o valor de: quatro mil e trezentos e dezesseis reais e sessenta e sete centavos

Autorização:

Licitação:

Modalidade:

Contrato:

Convênio:

Finalidade:

Credor: 241 - ASSOCIACAO DE PAIS E AMIGOS DOS EXCEPCIONAIS

Endereço: R BRASIL CORREA, 620 - FARROUPILHA

Cidade: Videira - SC

CNPJ: 82.829.284/0001-98

Fone:

CEP: 89.560-000

Banco: 1 - Banco do Brasil S.A.

Agência: 403-0

C/C: 0 171065-6

Objeto Resumido: EMPENHO REF. CONTRATAÇÃO DE SERVIÇOS DA APAE DE VIDEIRA - SC PARA ATENDIMENTO DE PESSOAS COM NECESSIDADES ESPECIAIS DO MUNICÍPIO, CONFORME TERMO DE COLABORAÇÃO 001/2022 E OFÍCIO N. 80/2022 EM ANEXO

Despesa liquidada em conformidade com os documentos abaixo:

Documento Fiscal	Valor	Documento Fiscal	Valor
Recibo - 06/2023 - 13/09/2023	R\$ 4.316,67		

**Valor deste documento: R\$ 4.316,67**  
**Total retido: R\$ 0,00**  
**VALOR LÍQUIDO: R\$ 4.316,67**

LETÍCIA MAIARA SABATKE  
AGENTE ADMINISTRATIVO  
ENCARREGADA EMPENHO

SIMONE RABUSKE OLIVO  
Contadora  
CRC/SC 031218/O-9





**Associação de Pais e Amigos dos Excepcionais APAE de Videira**

Registro no Conselho Nacional de Serviço Social do MEC Nº 200735/74  
Fundado em 21/04/73  
Inscrição no CNPJ Nº 82.829.284/0001-98  
Declarada de Utilidade Pública Municipal Lei Nº 27/73 de 10/08/73  
Declarada de Utilidade Pública Estadual Lei Nº 4.954 de 13/11/73  
Registro no Cartório de Títulos e Documentos Nº 74/80  
Convênio com a Secretária de Educação e Cultura de Santa Catarina  
Rua Brasil Correa, 620 - Caixa Postal Nº 295 - Fone: 3566-0742 - CEP 89.560-000 - Videira/SC

**Recibo Nº**

035/2023

**R\$**

4.316,67

Recebemos de Prefeitura Municipal de Pinheiro Preto

a importância de **R\$** Quatro mil trezentos e dezessis reais e sessen-  
te e sete centavos )

Referente a parcela de termo de colaboração nº 001/2022 destinada a  
prestar atendimento às pessoas com necessidades especiais de  
município de Pinheiro Preto - Proposta nº 48

Videira/SC 13 de setembro

de 20 23

Marys C. Maccesi  
Maria F. da S. C. Maccesi

ASSINATURA

Directora 322.915

6231 - Videira

FUNDO MUNICIPAL  
DE SAÚDE DE  
Nº 41  
PINHEIRO PRETO

**Transferência entre contas diversas****Debitado**

Nome PINHEIRO PRETO - ICMS  
Agência 5327-9  
Conta corrente 877-X

**Creditado**

Nome ASSOC. PAIS E AMIGOS EXCE  
Agência 403-0  
Conta corrente 171065-6  
Valor 4.316,67  
Destinação 0  
Data Nesta data

---

Assinada por JE674124 GILBERTO CHIARANI 19/09/2023 14:14:16  
JG486044 ADRIANA HENZ 19/09/2023 14:18:24

Transação efetuada com sucesso.

---

Transação efetuada com sucesso por: JG486044 ADRIANA HENZ.





ESTADO DE SANTA CATARINA

MUNICÍPIO DE PINHEIRO PRETO

## PARECER PRESTAÇÃO DE CONTAS

RECURSOS REPASSADOS POR MEIO DE TERMO DE COLABORAÇÃO Nº001/2022

**Objeto:** Concessão de apoio financeiro da Administração Pública Municipal para execução de projeto que abranja o atendimento de pessoas portadoras de necessidades especiais, para atender ao interesse público do município de Pinheiro Preto – SC.

Prefeito: Gilberto Chiarani

### Parecer Nº06/2023

Tratam os autos da prestação de contas dos recursos repassados por meio do termo de colaboração nº 001/2022, pela Prefeitura Municipal de Pinheiro Preto/SC e a APAE de Videira - SC, no valor de R\$ 4.316,67 (quatro mil, trezentos e dezesseis reais e sessenta e sete centavos), referente a 6ª parcela do ano de 2023.

Da análise do processo de prestação de contas em epígrafe constatou-se a presença de todos os elementos e formalidades exigidos pela legislação vigente.

Quanto aos documentos apresentados, entende-se que os mesmos comprovam adequadamente a aplicação dos recursos nas finalidades para as quais foram concedidas, bem como a realização do objeto.

Sendo assim, considera-se **REGULAR** em forma e conteúdo a presente prestação de contas.

Sendo essas as considerações, submete-se os autos a apreciação de Vossa Senhoria.

Pinheiro Preto (SC), 10 de novembro de 2023.

Izabela Parenti da Silva

Letícia Maiara Sabatke

Michel Viecelli

FUNDO MUNICIPAL DE SAÚDE DE
Nº 43



# Município de Pinheiro Preto

Avenida Marechal Arthur Costa e Silva, 111 - Centro - 89.570-000 - Pinheiro Preto/ SC  
CNPJ: 82.827.148/0001-69 Fone: (49) 3562-2000 admin@pinheiropreto.sc.gov.br  
http://www.pinheiropreto.sc.gov.br/

Usuário: IZABELA PARENTI

Chave de Autenticação Digital  
1945-6358-629

Página  
1 / 1

## Prestação de Contas de Recursos Antecipados

Data: 10/11/2023

Número: 427

Processo de recursos antecipados: 48.06/2023

Empenho: 48/2023

Tipo: Prestação de valores repassados

Convênio:

Despesa: 702 - 3.3.50.00.00 - Transferências a Instituições Privadas sem Fins Lucrativos

Fonte recurso: 100 - Recursos Ordinarios

Elemento: 41 - Contribuições

Detalhamento: 2 - despesa com manutenção de outras entidades de direito privado

Credor: 241 - ASSOCIACAO DE PAIS E AMIGOS DOS EXCEPCIONAIS

CPF/CNPJ: 82.829.284/0001-98

Endereço: R BRASIL CORREA, 620 - FARROUPILHA

Cidade: Videira

Fone:

CEP: 89.560-000

Objeto: EMPENHO REF. CONTRATAÇÃO DE SERVIÇOS DA APAE DE VIDEIRA - SC PARA ATENDIMENTO DE PESSOAS COM NECESSIDADES ESPECIAIS DO MUNICÍPIO, CONFORME TERMO DE COLABORAÇÃO 001/2022 E OFÍCIO N. 80/2022 EM ANEXO

### Pagamentos a Comprovar

Processo	Empenho	Credor/Fornecedor	Seqüência pagamento	Valor pago (R\$)	Valor devolvido (R\$)
48.06/2023	48/2023	241 - ASSOCIACAO DE PAIS E AMIGOS DOS EXCEPCIONAIS	2155026	4.316,67	0,00
<b>Total (R\$):</b>				<b>4.316,67</b>	<b>0,00</b>

### Documentos Comprobatórios

Data	Documento fiscal	Número	Emitente	Valores (R\$)		
				Total documento	Comprovado recebido	Comprovado
20/09/2023	Nota Fiscal	21779	PREFEITURA MUNICIPAL DE VIDERIA	1.540,00	1.488,58	
22/09/2023	Nota Fiscal	876	M M FERREIRA LTDA	672,52	672,52	
21/09/2023	Nota Fiscal	5278	POSTO DOIS PINHEIROS PERDIZES LTDA	322,47	322,47	
22/09/2023	Nota Fiscal	411	CCFS EMBALAGENS LTDA	103,06	103,06	
25/09/2023	Nota Fiscal	3919	MUGNOL ARTEFATOS DE CIMENTO LTDA	980,00	980,00	
25/09/2023	Nota Fiscal	4	DOGLAS MANICA	720,00	720,00	
27/09/2023	Nota Fiscal	4782	SUPERMERCADO MINIBOX LTDA - ME	30,04	30,04	
<b>Total de documentos (R\$):</b>						<b>4.368,09</b>

### Resumo

<b>A comprovar complementar (R\$):</b>	0,00
<b>Pagamento (R\$):</b>	4.316,67
<b>Devolução (R\$):</b>	0,00
<b>Comprovado (R\$):</b>	4.316,67
<b>A comprovar (R\$):</b>	0,00
<b>Prestação de Contas da Contrapartida</b>	
<b>Contrapartida (R\$):</b>	
<b>Comprovado (R\$):</b>	0,00
<b>Aplicação financ. (R\$):</b>	0,00

IZABELA PARENTI DA SILVA  
AUXILIAR DE CONTABILIDADE  
ENCARREGADA EMPENHO

SIMONE RABUSKE OLIVO  
Contadora  
CRC/SC 031218/O-9

GILBERTO CHIARANI  
PREFEITO MUNICIPAL

SOLICITANTE DO ADIANTAMENTO





# Município de Pinheiro Preto

Avenida Marechal Arthur Costa e Silva, 111 - Centro - 89.570-000 - Pinheiro Preto/ SC  
CNPJ: 82.827.148/0001-69 Fone: (49) 3562-2000 admin@pinheiropreto.sc.gov.br  
<http://www.pinheiropreto.sc.gov.br/>

Usuário: IZABELA PARENTI

Chave de Autenticação Digital  
1833-2693-083

Página  
1 / 1

## Relação de Prestação de Contas Efetuadas - Sintético

Número	Processo	Empenho	Fornecedor	Situação	Pago (R\$)	Devolução (R\$)	Comprovado (R\$)
350	869.07.08.09/2022	869/2022	241 - ASSOCIACAO DE PAIS E AMIGOS DOS	Aprovada	15.000,00	0,00	15.000,00
366	48.01/2023	48/2023	241 - ASSOCIACAO DE PAIS E AMIGOS DOS	Aprovada	4.316,67	0,00	4.316,67
372	48.02/2023	48/2023	241 - ASSOCIACAO DE PAIS E AMIGOS DOS	Aprovada	4.316,67	0,00	4.316,67
386	48.03/2023	48/2023	241 - ASSOCIACAO DE PAIS E AMIGOS DOS	Aprovada	4.316,67	0,00	4.316,67
398	48.04/2023	48/2023	241 - ASSOCIACAO DE PAIS E AMIGOS DOS	Aprovada	4.316,67	0,00	4.316,67
411	48.05/2023	48/2023	241 - ASSOCIACAO DE PAIS E AMIGOS DOS	Aprovada	4.316,67	0,00	4.316,67
427	48.06/2023	48/2023	241 - ASSOCIACAO DE PAIS E AMIGOS DOS	Aprovada	4.316,67	0,00	4.316,67
<b>Total (R\$):</b>					<b>40.900,02</b>	<b>0,00</b>	<b>40.900,02</b>

IZABELA PARENTI DA SILVA  
AUXILIAR DE CONTABILIDADE  
ENCARREGADA EMPENHO

SIMONE RABUSKE OLIVO  
Contadora  
CRC/SC 031218/O-9

GILBERTO CHIARANI  
PREFEITO MUNICIPAL





ESTADO DE SANTA CATARINA  
PREFEITURA DO MUNICÍPIO DE PINHEIRO PRETO



Ofício nº 136

Pinheiro Preto, 23 de novembro de 2023

Para:

CAMILLA RALDI GATTI

Controle Interno

Nesta.

Prezada Senhora

Estamos encaminhando as prestações de contas dos adiantamentos de Recursos Antecipados para parecer deste Controle Interno, para posterior baixa de responsabilidade neste setor contábil.

Processo nº 48.06/2023

Atenciosamente,

Izabela Parenti da Silva

Departamento de Contabilidade

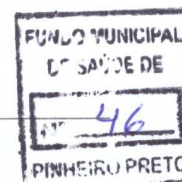

# ASSOCIAÇÃO DE PAIS E AMIGOS DOS EXCEPCIONAIS - APAE DE VIDEIRA

Certificado Fins Filantrópicos Nº 71010.001213/2012-20

Registro no Conselho Nacional de Serviço Social do MEC Nº 200735174 CNPJ Nº 82.829.284/0001-98  
Declarada de Utilidade Pública Municipal Lei 27173 de 01-08-73 - Estadual Lei Nº 4.954 de 13-11-73 Federal Decreto Nº 91.108 de  
12-03-85 - Registro no Cartório de Títulos e Documentos Nº 74/80 Filiação à Federação Nacional das APAES sob Nº 219/75

Rua Brasil Correa, 620 — Caixa Postal 295 — Fone/Fax: (49) 3566 - 0742

E-mail: [apaevideira@formatto.com.br](mailto:apaevideira@formatto.com.br) 89.560-000 — Videira - SC

PARA

PREFEITURA MUNICIPAL DE PINHEIRO PRETO

Exmo Senhor Gilberto Chiarani

Prefeito Municipal

AV. MARECHAL COSTA E SILVA, 111

89.570-000 -- PINHEIRO PRETO -- SC

REF.: PRESTAÇÃO DE CONTAS



ESTADO DE SANTA CATARINA  
MUNICÍPIO DE PINHEIRO PRETO  
CNPJ. 82.827.148/0001-69  
Controladoria Geral do Município

**PARECER SOBRE A PRESTAÇÃO DE CONTAS DE TRANSFERÊNCIAS  
VOLUNTÁRIAS Nº 327/2023**

<b>Beneficiário:</b>	Associação de Pais e Amigos dos Excepcionais
<b>Empenho:</b>	Nº 48
<b>Valor:</b>	R\$ 51.800,00

No cumprimento das atribuições estabelecidas nos Art. 31 e 74 da Constituição Federal, inciso XXVII, art. 4º e em de acordo com a Instrução Normativa 14/2012 do TCE/SC, trata da manifestação da Controladoria do Município a cerca da prestação de contas de recursos repassados e demais normas que regulam as atribuições do Sistema de Controle Interno, referentes ao exercício do controle prévio e concomitante dos atos de gestão, segue:

**TÍTULO:** Termo de Colaboração

**ASSUNTO:**

Tratam os autos da prestação de contas dos recursos a título de Termo de Colaboração/Fomento/Cooperação repassados à entidade mediante Empenho nº 48 no valor de R\$ 51.800,00, referente parcela no valor de R\$ 4.316,33 conforme detalhado no Plano de Trabalho.

**DOS FATOS:**

Da análise do processo de prestação de contas, após análise pelo concedente encaminhados à esta Controladoria, entende-se que os procedimentos utilizados estão de acordo com as normas legais e regulamentares.

**CONCLUSÃO:**

Sendo assim, emito parecer pela **REGULARIDADE** da prestação de contas. Sendo estas as considerações, submetem-se os autos à apreciação da autoridade administrativa competente para pronunciamento e posterior encaminhamento ao setor de Contabilidade para providências necessárias.

Pinheiro Preto, 28 de Novembro de 2023

Atenciosamente,

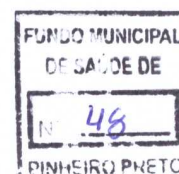



ESTADO DE SANTA CATARINA  
MUNICÍPIO DE PINHEIRO PRETO  
CNPJ. 82.827.148/0001-69  
Controladoria Geral do Município



Documento Assinado Eletronicamente por:  
Camilla Raldi Gatti  
041.\*\*\*.\*\*\*-\*\*  
28/11/2023 12:09:37hrs  
Para validar sua autenticidade escaneie o código ao lado

**Camilla Raldi Gatti**

Controlador Interno Municipal

Documento com assinaturas no formato eletrônico  
Verifique ao final do documento os assinantes

