



ASSOCIAÇÃO DE PAIS E AMIGOS DOS EXCEPCIONAIS DE VIDEIRA

CNPJ Nº 82.829.284/0001-98

Rua Brasil Correa, 620 – Fone/Fax: (49) 3566-0742 – VIDEIRA -SC

e-mail: apaevideira@formatto.com.br

Videira, 27 de julho de 2023.

Ofício nº. 052/2023

Excelentíssimo Senhor

Gilberto Chiarani

DD. Prefeito Municipal de Pinheiro Preto

Certificado Fins
Filantrópicos Nº.
235874.0087937/20
21 de 12/05/2022 a
11/05/2025 Registro
no Conselho
Nacional de Serviço
Social do MEC Nº.
200735/74
Declarada de
Utilidade Pública
Municipal Lei 27/73
de 01-08-73 –
Estadual Lei Nº.
4.954 de 13-11-73
Federal Decreto Nº.
91.108 de 12-03-85
– Registro no
Cartório de Títulos e
Documentos
Nº74/80 Filiada à
Federação Nacional
das APAES sob Nº.
219/75.

Cumprimentando-o cordialmente, seguem em anexo os documentos que compõem a prestação de contas referente Termo de Colaboração nº 01/2022, relativos ao convênio firmado com a Prefeitura Municipal de Pinheiro Preto e esta entidade.

A presente prestação de contas é referente parcela do ano de 2023, no valor de R\$ 4.316,67(Quatro mil trezentos e dezesseis reais e sessenta e sete centavos) recebidos em 22/06/2023, empenho nº 48.

Esperando estar de acordo com o exigido, nos colocamos a disposição para esclarecimentos que se fizerem necessários.

Sendo o que tínhamos para o momento, renovamos votos de estima e consideração.

Atenciosamente,

Clarice B. Martins
Clarice Brancalione Martins
Presidente
CPF: 732.709.709-00
APAE - VIDEIRA



ESTADO DE SANTA CATARINA
PREFEITURA MUNICIPAL DE PINHEIRO PRETO

Anexo TC - 28

Orgão Orçamentário: 2000 - PODER EXECUTIVO

Unidade Orçamentária: 2003 - SECRETARIA DE EDUCAÇÃO, CULTURA E ESPORTES

Função: 12 - Educação Subfunção: 367 - Educação Especial

Entidade Beneficiada: APAE de VIDEIRA

CNPJ: 82.829.284/0001-98

Endereço: RUA BRASIL CORREA, 620

CEP: 89.560-510

Responsável: CLARICE BRANCALIONE MARTINS

Doc. Resp.: 732.709.709-00

Nota Empenho Num.: 48

Data: 22/06/2023

Valor: **R\$ 4.316,67**

Programa: 12 - Desenvolvimento Educacional

Ação: 2.34 - APOIO A EDUCAÇÃO ESPECIAL

Unidade Gestora: 2 - Município de Pinheiro Preto

Órgão Orçamentário: 2000 - Poder Executivo

Unidade Orçamentária: 2003 - Secretaria de Educação, Cultura e Esportes

Função: 12 - Educação

Subfunção: 367 - Educação Especial

Programa: 12 - Desenvolvimento Educacional

Ação: 2.34 - APOIO A EDUCAÇÃO ESPECIAL

Despesa 131

TERMO DE COLABORAÇÃO Nº 001/2022

Histórico Fiel da Finalidade:

O presente Termo de Colaboração, decorrente do edital de Chamamento Público nº 001/2022, tem por objeto a concessão de apoio financeiro da administração pública municipal para a execução de projeto que abranja o atendimento de pessoas com necessidades especiais, para atender ao interesse público do município de Pinheiro Preto - SC, conforme detalhado no Plano de Trabalho.

Documento		Histórico	Recebimentos	Pagamentos
Número	Data			
48	22/06/2023	Valor recebido conforme nota de empenho	4.316,67	
	31/05/2023	RENDIMENTOS R\$ -0,23	0,23	
	27/07/2023	RENDIMENTOS	1,60	
	13/07/2023	CONTRA PARTIDA APAE	30,11	
127	27/06/2023	DOGLAS HETZLER MANICA - MEI		- 1.250,00
587	27/06/2023	RONALDO PISCINAS		- 1.250,00
129388	28/06/2023	FAÍSCA COMÉRCIO DE MATERIAIS ELETRICOS LTDA		- 1.295,72
1356	28/06/2023	POSTO DOIS PINHEIROSPERDIZES LTDA		- 310,17
4066	12/07/2023	CENTER PEÇAS LTDA		- 242,72
		TOTAL.....	4.348,61	4348,61

OBS: REVERTER - 0,23 EM POSITIVO PARA ZERAR A CONTA CONFORME EXTRATO BANCÁRIO.
 NA PRESTAÇÃO PASSADA O EXTRATO TAMBÉM ESTAVA ZERADO, NÃO ENTENDEMOS A DIFERENÇA EXATA DE R\$ 0,23.

Clarice B. Martins
 Clarice Brancalione Martins
 Presidente
 CPF: 732.709.709-00
 APAE - VIDEIRA

Videira, 27 de julho de 2023



Visualizar Pix agrupados



Consultas - Extrato de conta corrente

G331261117827279018
26/07/2023 11:25:11

Cliente - Conta atual

Agência 403-0
Conta corrente 171065-6 ASSOC. PAIS E AMIGOS EXCE
Período do extrato de 22 / 06 / 2023 até 22 / 07 / 2023

Lançamentos

Dt. balancete	Dt. movimento	Ag. origem	Lote	Histórico	Documento	Valor R\$	Saldo
01/06/2023		0000	00000	000 Saldo Anterior			0,00 C
22/06/2023		5327	99015	870 Transferência recebida 22/06 14:08 PINHEIRO PRETO - FPM	555.327.000.004.182	4.316,67 C	
22/06/2023		0000	00000	271 BB-APLIC C.PRZ-APL.AUT	1.972	4.316,67 D	0,00 C
28/06/2023		0403	99015	470 Transferência enviada 28/06 16:56 FAISCA COM MAT ELETRICOS	550.403.000.019.612	1.295,72 D	
28/06/2023		0000	13105	393 TED Transf.Eletr.Disponiv 133 5549 033948374000192 DOGLAS HETZLE	62.801	1.250,00 D	
28/06/2023		0000	13105	393 TED Transf.Eletr.Disponiv 756 3037 015147191000196 RONALDO PISCI	62.802	1.250,00 D	
28/06/2023		0000	00000	848 Resgate Automático	1.972	3.795,72 C	0,00 C
30/06/2023		0403	99015	470 Transferência enviada 30/06 11:09 POSTO DOIS PINHEIROS	550.403.000.027.700	310,17 D	
30/06/2023		0000	00000	848 Resgate Automático	1.972	310,17 C	0,00 C
13/07/2023		0403	99015	870 Transferência recebida 13/07 14:59 ASSOC. PAIS E AMIGOS EXC	550.403.000.097.396	30,11 C	
13/07/2023		0000	13105	393 TED Transf.Eletr.Disponiv 104 0796 007130106000159 CENTER PECAS	71.301	242,72 D	
13/07/2023		0000	00000	848 Resgate Automático	1.972	212,61 C	0,00 C
22/07/2023		0000	00000	999 S A L D O			0,00 C

OBSERVAÇÕES :

Transação efetuada com sucesso por: JD569506 SHIRLEI INES ZANOTTO SPOLTI.



Transferência entre contas diversas

Debitado

Nome ASSOC. PAIS E AMIGOS EXCE
Agência 403-0
Conta corrente 97396-3

Creditado

Nome ASSOC. PAIS E AMIGOS EXCE
Agência 403-0
Conta corrente 171065-6
Valor 30,11
Destinação 0
Data Nesta data

Assinada por	JD569506 SHIRLEI INES ZANOTTO SPOLTI	13/07/2023 14:08:26
	JG439905 CLARICE BRANCALIONE MARTINS	13/07/2023 14:59:23

Transação efetuada com sucesso.

Transação efetuada com sucesso por: JG439905 CLARICE BRANCALIONE MARTINS.

Contrapartida Apae





Extratos - Investimentos Fundos - Mensal

G331261117827279019
26/07/2023 11:25:47

Cliente

Agência 403-0
Conta 171065-6 ASSOC. PAIS E AMIGOS EXCE
Mês/ano referência JUNHO/2023

BB RF CP Automático - CNPJ: 42.592.315/0001-15

Data	Histórico	Valor	Valor IRPrej. Comp.	Valor IOF	Quantidade cotas	Valor cota	Saldo cotas
31/05/2023	SALDO ANTERIOR	134,87			116,553950		
01/06/2023	RESGATE	134,64	0,01	0,28	116,553950	1,157631814	
	Aplicação 22/05/2023	134,64	0,01	0,28	116,553950		
22/06/2023	APLICAÇÃO	4.316,67			3.707,862261	1,164193731	3.707,862261
28/06/2023	RESGATE	3.795,72	0,28	4,94	3.259,559946	1,166089921	448,302315
	Aplicação 22/06/2023	3.795,72	0,28	4,94	3.259,559946		
30/06/2023	RESGATE	310,17	0,04	0,54	266,273420	1,167033495	182,028895
	Aplicação 22/06/2023	310,17	0,04	0,54	266,273420		
30/06/2023	SALDO ATUAL	212,43			182,028895		182,028895

Resumo do mês

SALDO ANTERIOR	134,87
APLICAÇÕES (+)	4.316,67
RESGATES (-)	4.240,53
RENDIMENTO BRUTO (+)	7,51
IMPOSTO DE RENDA (-)	0,33
IOF (-)	5,76
RENDIMENTO LÍQUIDO	1,42
SALDO ATUAL =	212,43

Valor da Cota

31/05/2023	1,157161542
30/06/2023	1,167033495

Rentabilidade

No mês	0,8531
No ano	5,1426
Últimos 12 meses	10,6210

Transação efetuada com sucesso por: JD569506 SHIRLEI INES ZANOTTO SPOLTI.

Serviço de Atendimento ao Consumidor - SAC 0800 729 0722

Ouvidoria BB 0800 729 5678
Para deficientes auditivos 0800 729 0088





Extratos - Investimentos Fundos - Mensal

G331261117827279020
26/07/2023 11:26:03

Cliente

Agência 403-0
Conta 171065-6 ASSOC. PAIS E AMIGOS EXCE
Mês/ano referência JULHO/2023

BB RF CP Automático - CNPJ: 42.592.315/0001-15

Data	Histórico	Valor	Valor IRPrej. Comp.	Valor IOF	Quantidade cotas	Valor cota	Saldo cotas
30/06/2023	SALDO ANTERIOR	212,43			182,028895		
13/07/2023	RESGATE	212,61	0,20	0,38	182,028895	1,171196057	
	Aplicação 22/06/2023	212,61	0,20	0,38	182,028895		
25/07/2023	SALDO ATUAL	0,00					

Resumo do mês

SALDO ANTERIOR	212,43
APLICAÇÕES (+)	0,00
RESGATES (-)	212,61
RENDIMENTO BRUTO (+)	0,76
IMPOSTO DE RENDA (-)	0,20
IOF (-)	0,38
RENDIMENTO LÍQUIDO	0,18
SALDO ATUAL =	0,00

Disponível p/ Resg =	0,00
Carência p/ Resg =	0,00
IR Estimado =	0,00
IR complementar =	0,00
IOF estimado =	0,00

Valor da Cota

30/06/2023	1,167033495
25/07/2023	1,175033668

Rentabilidade

No mês	0,6855
No ano	5,8634
Últimos 12 meses	10,6546

VALORES LÍQUIDOS PARA RESGATE

Projeção para 26/07/2023 - Cota: 1,175499764

Transação efetuada com sucesso por: JD569506 SHIRLEI INES ZANOTTO SPOLTI.

Serviço de Atendimento ao Consumidor - SAC 0800 729 0722

Ouvidoria BB 0800 729 5678
Para deficientes auditivos 0800 729 0088





Extratos - Investimentos Fundos - Mensal

G334070936497858012
07/06/2023 09:44:57

Cliente

Agência 403-0
Conta 171065-6 ASSOC. PAIS E AMIGOS EXCE
Mês/ano referência JUNHO/2023

BB RF CP Automático - CNPJ: 42.592.315/0001-15

Data	Histórico	Valor	Valor IRPrej. Comp.	Valor IOF	Quantidade cotas	Valor cota	Saldo cotas
31/05/2023	SALDO ANTERIOR	134,87			116,553950		
01/06/2023	RESGATE	134,64	0,01	0,28	116,553950	1,157631814	
	Aplicação 22/05/2023	134,64	0,01	0,28	116,553950		
06/06/2023	SALDO ATUAL	0,00					

Resumo do mês

SALDO ANTERIOR	134,87
APLICAÇÕES (+)	0,00
RESGATES (-)	134,64
RENDIMENTO BRUTO (+)	0,06
IMPOSTO DE RENDA (-)	0,01
IOF (-)	0,28
RENDIMENTO LÍQUIDO	-0,23
SALDO ATUAL =	0,00

Disponível p/ Resg =	0,00
Carência p/ Resg =	0,00
IR Estimado =	0,00
IR complementar =	0,00
IOF estimado =	0,00

Valor da Cota

31/05/2023	1,157161542
06/06/2023	1,159028476

Rentabilidade

No mês	0,1613
No ano	4,4214
Últimos 12 meses	10,5671

VALORES LÍQUIDOS PARA RESGATE

Projeção para 07/06/2023 - Cota: 1,159499684

Transação efetuada com sucesso por: JD569506 SHIRLEI INES ZANOTTO SPOLTI.



Serviço de Atendimento ao Consumidor - SAC 0800 729 0722

Ouvidoria BB 0800 729 5678
Para deficientes auditivos 0800 729 0088



DOGLAS HETZLER MANICA - MEI - DOGLAS MANICA CNPJ: 33.948.374/0001-92 FRANCISCO RODRIGUES DE LIMA - , CEP: 89.562-788 - Bairro: NOSSA SRA APARECIDA Município: VIDEIRA - SANTA CATARINA Insc. Municipal: 2398524 - Insc. Estadual: Email: doglashmanica@hotmail.com Telefone: (049) 98020140 - Celular: 49 99802-0140	Número da NFS-e 127	Situação Emitida	 Autenticidade
		Tipo Preenchido	

Nota Fiscal de Serviço Eletrônica - Série NFS-e

 ESTADO DE SANTA CATARINA PREFEITURA MUNICIPAL DE VIDEIRA SECRETARIA MUNICIPAL DE ADMINISTRAÇÃO E FAZENDA	Identificador 8379 7386 9720 3394 8374 2024 0627 0620 2332 0859 	
	Data Fato Gerador 27/06/2023	Data/Hora Emissão 27/06/2023 20:38

TOMADOR DO SERVIÇO

Nome/Razão Social ASSOCIACAO DE PAIS E AMIGOS DOS EXCEPCIONAIS	CPF/CNPJ 82.829.284/0001-98
Endereço BRASIL CORREA	Número 620
Bairro FARROUPILHA	CEP 89.560-510
	Complemento NÃO INFORMADO
	Cidade - Estado Videira - SC

DESCRIÇÃO DOS SERVIÇOS PRESTADOS

Serviço	Local Prestação	Alíquota	Situação Trib.	Valor Serviço	Desc. Incondic.	Valor Dedução	Valor ISS
702	8379	SIMEI	TI	1.250,00	0,00	0,00	SIMEI
Descrição do Serviço: Fazer eletro calha para fiação.							
Valor Total		Desc. Incondicional		Dedução		Base de Cálculo	ISSQN
1.250,00		0,00		0,00		SIMEI	25,00
ISSRF		IR		INSS		CSLL	COFINS
0,00		0,00		0,00		0,00	0,00
PIS		Outras Retenções		Total Trib. Federais		Desc. Condicional	Valor Líquido
0,00		0,00		0,00		0,00	1.250,00

Descrição dos subitens da Lista de Serviço em acordo com a Lei Complementar 116/03

702 Execução, por administração, empreitada ou subempreitada, de obras de construção civil, hidráulica ou elétrica e de outras obras semelhantes, inclusive sondagem, perfuração de poços, escavação, drenagem e irrigação, terraplanagem, pavimentação, concretagem e a instalação e montagem de produtos, peças e equipamentos (exceto o fornecimento de mercadorias produzidas pelo prestador de serviços fora do local da prestação dos serviços, que fica sujeito ao ICMS).

Legenda do Local de Prestação do Serviço
8379 Videira

Outras Informações
TI - Tributada Integralmente
(702) Serviço tributado no município do prestador

Contribuinte enquadrado como SIMEI - Homologado de ISS ou ISS em regime estimado/fixo

Autorização para emissão de Nota Fiscal de Serviço Eletrônica: 223/2019 de 15/07/2019 00:00:00

A veracidade das informações declaradas na NFS-e podem ser consultadas no site:
<https://videira.atende.net/autoatendimento/servicos/consulta-de-autenticidade-de-nota-fiscal-eletronica-nfs-e>

A data de vencimento do ISS quando o mesmo for devido no município do Prestador: 25/07/2023

Valor aproximado dos tributos: Federais R\$168,12 (13,45%), Estaduais R\$0,00 (0,00%), Municipais R\$39,38 (3,15%), com base na Lei 12.741/2012 e no Decreto 8.264/2014 - FONTE IBPT

Observações: Termo de colaboração n 001/2022. Banco cresol 133 AG 5549 C.C 5403-8 Douglas Hetzler Manica MEI CNPJ 33948374/0001-92

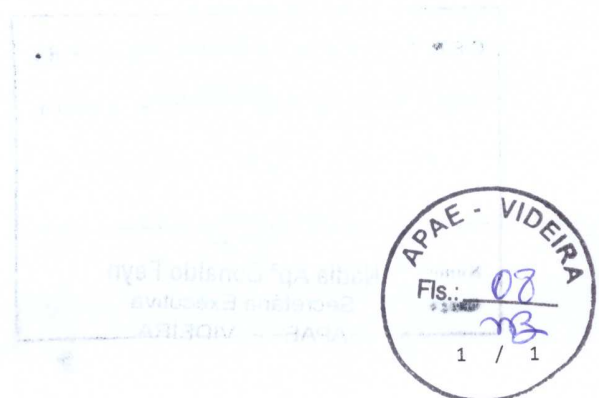



Transações Pendentes

G338280837221493010
28/06/2023 08:40:26

DOC ou TED Eletrônico

Debitado

Agência 403-0
Conta corrente 171065-6 ASSOC. PAIS E AMIGOS EXCE

Creditado

Banco 133 CRESOL CONFEDERAÇÃO
Agência (sem DV) 5549 CRESOL PA VIDEIRA
Conta corrente (com DV) 54038
CNPJ 33.948.374/0001-92
Nome favorecido DOGLAS HETZLER MANICA 06555751975
Finalidade PAGAMENTO FORNECEDORES
Número documento 62.801
Valor 1.250,00
Destinação 0
Data transferência 28/06/2023
"C" - CPF/CNPJ diferente
Autenticação SISBB 58A9DEE26764D8BD

Assinada por JD569506 SHIRLEI INES ZANOTTO SPOLTI 28/06/2023 08:33:05
JG439905 CLARICE BRANCALIONE MARTINS 28/06/2023 08:40:26

Transação efetuada com sucesso.

Transação efetuada com sucesso por: JG439905 CLARICE BRANCALIONE MARTINS.

Pqto de serviços de mão de obra para colocação de eletrocalhas e fiação na ampliação e reforma da extensão do bloco III, onde estão planejados salas de atendimento técnico e pedagógicas, ambiente adaptado para melhor atender aos usuários (educandos e seus familiares).



RECEBEMOS DE RONALDO PISCINAS LTDA OS PRODUTOS / SERVIÇOS CONSTANTES DA NOTA FISCAL INDICADO AO LADO		NF-e Nº 00000587 SÉRIE 001
EMISSÃO: 27/06/2023 - DEST. / REM.: ASSOCIAÇÃO DE PAIS E AMIGOS DOS EXCEPCIONAIS - VALOR TOTAL: R\$ 1.250,00		
DATA DE RECEBIMENTO	IDENTIFICAÇÃO E ASSINATURA DO RECEBEDOR	

	DANFE DOCUMENTO AUXILIAR DA NOTA FISCAL ELETRÔNICA 0 - ENTRADA 1 - SAÍDA Nº 00000587 fl. 1 / 1 SÉRIE 001	
		CHAVE DE ACESSO 4223 0615 1471 9100 0196 5500 1000 0005 8714 6138 8141 Consulta de autenticidade no portal nacional da NF-e www.nfe.fazenda.gov.br/portal ou no site da Sefaz Autorizadora
NATUREZA DE OPERAÇÃO VENDA USUARIO FINAL		PROTOCOLO DE AUTORIZAÇÃO DE USO 342230142918877 27/06/2023 16:56:50
INSCRIÇÃO ESTADUAL	INSCRIÇÃO ESTADUAL DO SUBST. TRIB.	CNPJ / CPF
256656886		15.147.191/0001-96

DESTINATÁRIO / REMETENTE		CNPJ / CPF	DATA DA EMISSÃO
NOME / RAZÃO SOCIAL ASSOCIAÇÃO DE PAIS E AMIGOS DOS EXCEPCIONAIS		82.829.284/0001-98	27/06/2023
ENDEREÇO RUA BRASIL CORREA, 620 4219309		BAIRRO / DISTRITO FARROUPILHA	CEP 89560-510
MUNICÍPIO VIDEIRA		UF SC	DATA SAÍDA / ENTRADA 27/06/2023
FONE / FAX		UF	HORA DA SAÍDA 16:49:55
		INSCRIÇÃO ESTADUAL	

VALOR DO IMPOSTO					
E DE CÁLCULO DO ICMS	VALOR DO ICMS	BASE CÁLC. ICMS SUBST.	VALOR DO ICMS SUBST.	VALOR APROX. DOS TRIBUTOS	VALOR TOTAL DOS PRODUTOS
0,00	0,00	0,00	0,00	364,15	1.250,00
VALOR DO FRETE	VALOR DO SEGURO	DESCONTO	OUTRAS DESP. ACESS.	VALOR DO IPI	VALOR TOTAL DA NOTA
0,00	0,00	0,00	0,00	0,00	1.250,00

TRANSPORTADOR / VOLUMES TRANSPORTADOS		FRETE POR CONTA	CODIGO ANTT	PLACA DO VEÍCULO	UF	CNPJ / CPF
RAZÃO SOCIAL		9 - SEM FRETE				
ENDEREÇO		MUNICÍPIO		UF	INSCRIÇÃO ESTADUAL	
QUANTIDADE	ESPÉCIE	MARCA	NUMERAÇÃO	PESO BRUTO	PESO LÍQUIDO	

DADOS DO PRODUTO / SERVIÇOS														
CÓDIGO DO PROD. / SERV.	DESCRIÇÃO DO PRODUTO / SERVIÇO	NCM / SH	CSOSN / CST	CFOP	UNID.	QUANT.	VALOR UNITÁRIO	VALOR TOTAL	DESCONTO	BASE CÁLC. ICMS	VALOR I.C.M.S.	VALOR I.P.I.	ALÍQUOTAS ICMS	ALÍQUOTAS IPI
31	BALDE DE CLORO GENCLOR GENCO 10KG	38229000	0102	5102	UN	1,00	480,00	480,00	0,00	0,00	0,00	0,00	0,00	0,00
30	CLARIFICANTE GENFLOC GENCO 5L	28273200	0102	5102	UN	2,00	130,00	260,00	0,00	0,00	0,00	0,00	0,00	0,00
910	ALGICIDA CHOQUE HTH 5L	38089990	0102	5102	UN	1,00	180,00	180,00	0,00	0,00	0,00	0,00	0,00	0,00
1099	BÓIA DE BRAÇO GRANDE	95030090	0102	5102	UN	10,00	20,00	200,00	0,00	0,00	0,00	0,00	0,00	0,00
189	FITA TESTE HTH	29038220	0102	5102	UN	2,00	65,00	130,00	0,00	0,00	0,00	0,00	0,00	0,00

DADOS ADICIONAIS INFORMAÇÕES COMPLEMENTARES MD5 : C212618357429D0628DA57D8957DAB5C DOCUMENTO EMITIDO POR ME OU EPP OPTANTE PELO SIMPLES NACIONAL. NÃO GERA DIREITO A CRÉDITO FISCAL DE IPI TERMO DE COLABORAÇÃO Nº 001/2022 BANCO SICOOB CC 13.675-1 AG 3037. Valor aproximado dos impostos por esfera: FED.: 146,83 Est.: 212,50 Mun.: 0,00	RESERVADO AO FISCO 
--	---



Chave de Acesso	Número NF-e	Versão
42-2306-15.147.191/0001-96-55-001-000.000.587-146.138.814-1	587	4.00

Dados da NF-e

Modelo	Série	Número	Data de Emissão	Data/Hora de Saída ou da Entrada	Valor Total da Nota Fiscal
55	1	587	27/06/2023 16:49:55-03:00	27/06/2023 16:49:55-03:00	1.250,00

Emitente

CNPJ	Nome / Razão Social	Inscrição Estadual	UF
15.147.191/0001-96	RONALDO PISCINAS LTDA	256656886	SC

Destinatário

CNPJ	Nome / Razão Social	Inscrição Estadual	UF
82.829.284/0001-98	ASSOCIACAO DE PAIS E AMIGOS DOS EXCEPCIONAIS		SC
Destino da operação	Consumidor final	Presença do Comprador	
1 - Operação Interna	1 - Consumidor final	1 - Operação presencial	

Emissão

Processo	Versão do Processo	Tipo de Emissão	Finalidade
0 - com aplicativo do Contribuinte	SGMaster23	1 - Normal	1 - Normal
Natureza da Operação	Tipo da Operação	Forma de Pagamento	Digest Value da NF-e
VENDA USUARIO FINAL	1 - Saída		ZhGrnkRICncFri5ni1QbcU0KWAw=

Situação Atual: AUTORIZADA (Ambiente de autorização: produção)

Eventos da NF-e	Protocolo	Data Autorização	Data Inclusão AN
Autorização de Uso	342230142918877	27/06/2023 às 16:56:50-03:00	27/06/2023 às 16:58:01



DOC ou TED Eletrônico

Debitado

Agência 403-0
Conta corrente 171065-6 ASSOC. PAIS E AMIGOS EXCE

Creditado

Banco 756 BANCO SICOOB S.A.
Agência (sem DV) 3037 SICOOB/SC VIDEIRA
Conta corrente (com DV) 136751
CNPJ 15.147.191/0001-96
Nome favorecido RONALDO PISCINAS LTDA
Finalidade PAGAMENTO FORNECEDORES
Número documento 62.802
Valor 1.250,00
Destinação 0
Data transferência 28/06/2023

"C" - CPF/CNPJ diferente

Autenticação SISBB 74E27DFA881312E0

Assinada por JD569506 SHIRLEI INES ZANOTTO SPOLTI
JG439905 CLARICE BRANCALIONE MARTINS

28/06/2023 08:35:37

28/06/2023 08:40:26

Transação efetuada com sucesso.

Transação efetuada com sucesso por: JG439905 CLARICE BRANCALIONE MARTINS.

Pqto de materiais para limpeza e manutenção da água da piscina termica onde os usuários / educandos participam de sessões de hidroterapia, hidroginástica, treinos esportivos, acompanhados e orientados pelo fisioterapeuta, professor de educação física e auxiliares.



RECEBEMOS DE FAISCA COM. MAT. ELETRICOS LTDA os produtos e/ou serviços constantes da Nota Fiscal Eletrônica indicada ao lado		NF-e Nº: 129388
DATA DE RECEBIMENTO	IDENTIFICAÇÃO E ASSINATURA DO RECEBEDOR	SÉRIE: 3

 FAISCA COMÉRCIO DE MATERIAIS ELÉTRICOS LTDA Rua Abraão Brandalise, 171 VIDEIRA (SC) - CEP: 89560-296 Fone: (49) 3566-0400	DANFE DOCUMENTO AUXILIAR DA NOTA FISCAL ELETRÔNICA 0 - ENTRADA 1 1 - SAÍDA 1 Nº: 000.129.388 SÉRIE: 3 FOLHA 1 / 1	CONTROLE DO FISCO  CHAVE DE ACESSO 4223 0607 6805 6800 0140 5500 3000 1293 8819 9870 6114 Consulta de autenticidade no portal nacional da NF-e www.nfe.fazenda.gov.br/portal ou no site da Sefaz Autorizadora
	PROTOCOLO DE AUTORIZAÇÃO DE USO 342230143356942 28/06/2023 08:52:17	

NATUREZA DA OPERAÇÃO Venda de mercadoria Estadual	INSCRIÇÃO ESTADUAL 255110766	INSCRIÇÃO ESTADUAL DE SUBST. CNPJ 07.680.568/0001-40
--	---------------------------------	--

DESTINATÁRIO / REMETENTE		CNPJ / CPF	DATA EMISSÃO
NOME / RAZÃO SOCIAL APAE		82.829.284/0001-98	28/06/2023 08:52
ENDEREÇO	BAIRRO / DISTRITO	CEP	DATA ENTRADA / SAÍDA
RUA BRASIL CORREA 620	FARROUPILHA	89560-000	28/06/2023
MUNICÍPIO	FONE / FAX	UF	HORA ENTRADA / SAÍDA
Videira	(49) 3566-0742	SC	08:52:16

FATURA / DUPLICATA	
306326-001	
05/07/2023	
RS 1.295,72	

CÁLCULO DO IMPOSTO									
BASE DE CÁLCULO DO ICMS	VALOR DO ICMS	BASE DE CÁLCULO DO ICMS SUBST.	VALOR DO ICMS SUBST.	VALOR IMP. IMPORTAÇÃO	TOTAL ESTIMADO TRIBUTOS	VALOR TOTAL DOS PRODUTOS			
RS 1.295,72	RS 220,27	RS 0,00	RS 0,00	RS 0,00	RS 0,00	RS 1.295,72			
VALOR DO FRETE	VALOR DO SEGURO	DESCONTO	ICMS DESONERADO	OUTRAS DESPESAS ACESSÓRIAS	VALOR TOTAL DO IPI	VALOR TOTAL DA NOTA			
RS 0,00	RS 0,00	RS 0,00	RS 0,00	RS 0,00	RS 0,00	RS 1.295,72			

TRANSPORTADOR / VOLUMES TRANSPORTADOS										
NOME / RAZÃO SOCIAL				FRETE POR CONTA	CÓDIGO ANTT	PLACA DO VEICULO	UF	CNPJ / CPF		
				9 - Sem Frete						
ENDEREÇO				MUNICÍPIO	UF	INSCRIÇÃO ESTADUAL				
QUANTIDADE	ESPÉCIE	MARCA	NUMERAÇÃO	PESO BRUTO	PESO LÍQUIDO					
				0	0					

DADOS DOS PRODUTOS / SERVIÇOS														
CÓDIGO	DESCRIÇÃO DOS PRODUTOS / SERVIÇOS	NCM/SH	CST	CFOP	UNID	QUANT.	VALOR UNITÁRIO	VALOR DESCONTO	VALOR TOTAL	BASE CALC. ICMS	VALOR		ALÍQUOTA	
											ICMS	IPI	ICMS	IPI
71804	ADAPTADOR ELETRODUTO 3/4 BCO/CINZA	39174090	000	5102	PC	12,0000	1,18	0,00	14,16	14,16	2,41	0,00	17,00	0,00
71808	TUBO ELETRODUTO 3/4 BRANCO	39172300	000	5102	PC	2,0000	18,56	0,00	37,12	37,12	6,31	0,00	17,00	0,00
203507	PORCA SEXT 1/4	73181500	000	5102	PC	20,0000	0,30	0,00	6,00	6,00	1,02	0,00	17,00	0,00
208862	ARRUELA LISA 1/4 PEQUENA	73181500	000	5102	PC	20,0000	0,35	0,00	7,00	7,00	1,19	0,00	17,00	0,00
301014	TAMPA CEGA 1 BRANCA	39174090	000	5102	PC	12,0000	3,60	0,00	43,20	43,20	7,34	0,00	17,00	0,00
306134	INTERRUPTOR SIMP+TOM 10A C/PL 4X2 BR ALUMBRA INOVAPRO 85048	85365090	100	5102	UN	1,0000	24,00	0,00	24,00	24,00	4,08	0,00	17,00	0,00
312221	PARAFUSO FENDA CABECA CHATA CRUZADA 4X20MM	73181500	000	5102	PC	200,0000	0,25	0,00	50,00	50,00	8,50	0,00	17,00	0,00
314008	PARAFUSO PONTA AGULHA PHILIPS FLANGEADO 4.2X13MM	73181500	000	5102	UN	100,0000	0,08	0,00	8,00	8,00	1,36	0,00	17,00	0,00
319148	PLACA 4X2 CEGA C/SUP BR ALUMBRA INOVAPRO 85073	39259090	000	5102	UN	9,0000	7,36	0,00	66,24	66,24	11,26	0,00	17,00	0,00
320478	LUMINARIA SOBREPOR QUAD BCA LFAT LED 24W 6500K LUMANTI LLSQ624F	94051190	000	5102	PC	20,0000	52,00	0,00	1.040,00	1.040,00	176,80	0,00	17,00	0,00

CÁLCULO DO ISSQN			
INSCRIÇÃO MUNICIPAL	VALOR TOTAL DOS SERVIÇOS	BASE DE CÁLCULO DO ISSQN	VALOR DO ISSQN
1982354			

DADOS ADICIONAIS		RESERVADO AO FISCO
INFORMAÇÕES COMPLEMENTARES Termo de Colaboração nº 001/2022 - DADOS BANCÁRIOS: BANCO DO BRASIL - AGÊNCIA: 0403-0 CONTA: 19612-6 Pedido Nº: 351377 Seu arquivo XML está disponível no endereço: www.armazenamentonfe.com.br APÓS O VENCIMENTO ACRÉSCIMO DE JUROS DE 4% AO MÊS. CONFERIR OS PRODUTOS NO RECEBIMENTO POIS NÃO ACEITAMOS DEVOLUÇÃO DE PRODUTOS ELETRÔNICOS E AUTOMAÇÃO. Artigo 124 do Anexo 3 do RICMS/SC Artigo 227 do Anexo 3 do RICMS/SC Artigo 7º, inciso VII, do Anexo 2 do RICMS/SC Artigo 227 do Anexo 3 do RICMS/SC, Artigo 26 Inciso III Alínea m do RICMS/SC		



Chave de Acesso	Número NF-e	Versão
42-2306-07.680.568/0001-40-55-003-000.129.388-199.870.611-4	129388	4.00

Dados da NF-e

Modelo	Série	Número	Data de Emissão	Data/Hora de Saída ou da Entrada	Valor Total da Nota Fiscal
55	3	129388	28/06/2023 08:52:16-03:00	28/06/2023 08:52:16-03:00	1.295,72

Emitente

CNPJ	Nome / Razão Social	Inscrição Estadual	UF
07.680.568/0001-40	FAISCA COM. MAT. ELETRICOS LTDA	255110766	SC

Destinatário

CNPJ	Nome / Razão Social	Inscrição Estadual	UF
82.829.284/0001-98	APAE		SC
Destino da operação	Consumidor final	Presença do Comprador	
1 - Operação Interna	1 - Consumidor final	0 - Não se aplica	

Emissão

Processo	Versão do Processo	Tipo de Emissão	Finalidade
0 - com aplicativo do Contribuinte	4.00	1 - Normal	1 - Normal
Natureza da Operação	Tipo da Operação	Forma de Pagamento	Digest Value da NF-e
Venda de mercadoria Estadual	1 - Saída		rUgUNBPujj+LTVuJJ/a1EWfpv0c=

Situação Atual: AUTORIZADA (Ambiente de autorização: produção)

Eventos da NF-e	Protocolo	Data Autorização	Data Inclusão AN
Autorização de Uso	342230143356942	28/06/2023 às 08:52:17-03:00	28/06/2023 às 08:53:30

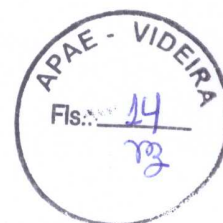



Transações Pendentes

G331281649113966016
28/06/2023 16:56:06

Transferência entre contas diversas

Debitado

Nome ASSOC. PAIS E AMIGOS EXCE
Agência 403-0
Conta corrente 171065-6

Creditado

Nome FAISCA COM MAT ELETRICOS
Agência 403-0
Conta corrente 19612-6
Valor 1.295,72
Destinação 0
Data Nesta data

Assinada por JD569506 SHIRLEI INES ZANOTTO SPOLTI 28/06/2023 16:46:07
JG439905 CLARICE BRANCALIONE MARTINS 28/06/2023 16:56:06

Transação efetuada com sucesso.

Transação efetuada com sucesso por: JG439905 CLARICE BRANCALIONE MARTINS.

Pqto de parte do material elétrico e acessórios instala-
dos nas salas e dependências da reforma, ampliação
do bloco III onde foram acrescentados salas de atendimento
técnicos e pedagógicos, oficina de órteses, banheiro adaptado
dijtinando atender com mais qualidade os usuários e de
condes e seus familiares.



POSTO DOIS PINHEIROS PERDIZES LTDA R: SAUL BRANDALISE, 1610 - DOIS PINHEIROS - VIDEIRA - SC CEP: 89560-000 Fone: (49)3566-0933 xpert v3.5 - xpert.com.br		DANFE Documento Auxiliar da Nota Fiscal Eletrônica 0 - ENTRADA 1 - SAÍDA 1 Nº 000.001.356 SÉRIE 011 FOLHA 2/2	 CHAVE DE ACESSO 4223 0604 0466 1300 0110 5501 1000 0013 5612 0142 5620 Consulta de autenticidade no portal nacional da NF-e www.nfe.fazenda.gov.br/portal ou no site da Sefaz autorizadora
NATUREZA DA OPERAÇÃO Venda combust. lub Adq. Terceiros		PROTOCOLO DE AUTORIZAÇÃO DE USO 342230144051877	
INSCRIÇÃO ESTADUAL 254103316	INSCRIÇÃO ESTADUAL DO SUBSTITUTO TRIBUTÁRIO	CNPJ 04.046.613/0001-10	
CONTINUAÇÃO DAS INFORMAÇÕES COMPLEMENTARES ICMS monofásico sobre combustíveis cobrado anteriormente conforme Convenio ICMS 199/2022: BC 53,57 Vlr.ICMS Mono.: R\$ 65,36 TERMO DE COLABORACAO 001/2022			





Chave de Acesso	Número NF-e	Versão
42-2306-04.046.613/0001-10-55-011-000.001.356-120.142.562-0	1356	4.00

Dados da NF-e

Modelo	Série	Número	Data de Emissão	Data/Hora de Saída ou da Entrada	Valor Total da Nota Fiscal
55	11	1356	28/06/2023 17:03:33-03:00	28/06/2023 17:03:33-03:00	310,17

Emitente

CNPJ	Nome / Razão Social	Inscrição Estadual	UF
04.046.613/0001-10	POSTO DOIS PINHEIROS PERDIZES LTDA	254103316	SC

Destinatário

CNPJ	Nome / Razão Social	Inscrição Estadual	UF
82.829.284/0001-98	APAE - ASSOCIACAO DE PAIS E AMIGOS		SC
Destino da operação	Consumidor final	Presença do Comprador	
1 - Operação Interna	1 - Consumidor final	1 - Operação presencial	

Emissão

Processo	Versão do Processo	Tipo de Emissão	Finalidade
0 - com aplicativo do Contribuinte	3.5.1.5	1 - Normal	1 - Normal
Natureza da Operação	Tipo da Operação	Forma de Pagamento	Digest Value da NF-e
Venda combust. lub Adq. Terceiros	1 - Saída		FxmSijJuTd9TW0wSw8d3FITpFLM=

Situação Atual: AUTORIZADA (Ambiente de autorização: produção)

Eventos da NF-e	Protocolo	Data Autorização	Data Inclusão AN
Autorização de Uso	342230144051877	28/06/2023 às 17:03:34-03:00	28/06/2023 às 17:04:47





Transações Pendentes

G332301106998319010
30/06/2023 11:09:25

Transferência entre contas diversas

Debitado

Nome ASSOC. PAIS E AMIGOS EXCE
Agência 403-0
Conta corrente 171065-6

Creditado

Nome POSTO DOIS PINHEIROS
Agência 403-0
Conta corrente 27700-2
Valor 310,17
Destinação 0
Data Nesta data

Assinada por JG439905 CLARICE BRANCALIONE MARTINS 30/06/2023 11:07:35
JD569506 SHIRLEI INES ZANOTTO SPOLTI 30/06/2023 11:09:25

Transação efetuada com sucesso.

Transação efetuada com sucesso por: JD569506 SHIRLEI INES ZANOTTO SPOLTI.

Posto de combustível utilizado na placa QJF 0595, a qual é usada para transportar os usuários/educandos para atividades de treino de boche no pavilhão do bairro Forquilha, treino esportivo no ginásio de esportes do bairro cidade alta, eventos, apresentações, passeios, etc. Utilizada pela equipe técnica para visitas domiciliares, entregas de custos básicos, etc. Pela equipe pedagógica para assessoramento as escolas de ensino regular e pela equipe administrativa para compras, reuniões, cursos, entrega de prestações de contas, etc.



Recabemos de CENTER PECAS LTDA os produtos/serviços constantes da NFe indicada ao lado. 12/07/2023 Dest/Rem: ASSOCIAÇÃO DE PAIS E AMIGOS DOS EXCEPCIONAIS Total R\$: 242,72		Emissão:	NF-e N.º 000.004.066 SÉRIE: 01
DATA DE RECEBIMENTO	IDENTIFICAÇÃO E ASSINATURA DO RECEBEDOR		

IDENTIFICAÇÃO DO EMITENTE CENTER PECAS LTDA  RUA SAUL BRANDALISE 1061, CENTRO - CEP 89560-162 VIDEIRA - SC FONE: (49) 3566 1879 EMAIL: center.pecas@hotmail.com.br		DANFE Documento Auxiliar da Nota Fiscal Eletrônica 0 - ENTRADA 1 - SAÍDA 1 N.º 000.004.066 SÉRIE 01 FOLHA 1/1	 CHAVE DE ACESSO 4223 0707 1301 0600 0159 5500 1000 0040 6617 0657 3887 Consulta de autenticidade no portal nacional da NF-e www.nfe.fazenda.gov.br/portal ou no site da Sefaz Autorizadora
NATUREZA DA OPERAÇÃO VENDA DE MERCADORIA		PROTOCOLO DE AUTORIZAÇÃO DE USO 342230156394364 12/07/2023 17:09:41	
INSCRIÇÃO ESTADUAL 254913741	INSCRIÇÃO ESTADUAL DO SUBST. TRIBUTÁRIO	CNPJ 07.130.106/0001-59	

DESTINATÁRIO/REMETENTE NOME/RAZÃO SOCIAL ASSOCIAÇÃO DE PAIS E AMIGOS DOS EXCEPCIONAIS		CNPJ 82.829.284/0001-98	DATA EMISSÃO 12/07/2023
ENDEREÇO RUA BRASIL CORREA 620		BAIRRO/DISTRITO FARROUPILHA	CEP 89560-510
MUNICÍPIO VIDEIRA	UF SC	FONE	DATA DA SAÍDA 12/07/2023
	FONE ADICIONAL	INSCRIÇÃO ESTADUAL	HORA DE SAÍDA 17:01

FATURA/DUPLICATA							
NÚMERO	VALOR ORIGINAL	VALOR DESCONTO	VALOR RECEBIDO DE ENTRADA	VALOR LÍQUIDO			
004066	242,72	122,28	0,00	242,72			
NÚMERO	VENCIMENTO	VALOR	NÚMERO	VENCIMENTO	VALOR	NÚMERO	VENCIMENTO
004066 - 01	12/08/2023	242,72					

VALORES TOTAIS						
BASE DE CÁLCULO DE ICMS	VALOR DO ICMS	BASE CÁLC. ICMS SUBST.	VALOR ICMS SUBST.	VALOR TOTAL DOS PRODUTOS		
0,00	0,00	0,00	0,00	365,00		
VALOR DO FRETE	VALOR DO SEGURO	VALOR DE DESCONTO TOTAL	OUTRAS DESP. ACESSÓRIAS	VALOR DO IPI	VALOR TOTAL DA NOTA	
0,00	0,00	122,28	0,00	0,00	242,72	

TRANSPORTADOR/VOLUMES TRANSPORTADOS NOME/RAZÃO SOCIAL		FRETE POR CONTA 9 - SEM FRETE	CODIGO ANTT	PLACA DO VEICULO	UF	CNPJ/CPF
ENDEREÇO		MUNICÍPIO		UF	INSCRIÇÃO ESTADUAL	
QUANTIDADE 5	ESPÉCIE	MARCA	NÚMERO 0	PESO BRUTO 0,000	PESO LÍQUIDO 0,000	

DADOS DOS PRODUTOS / SERVIÇOS																
CÓDIGO	DESCRIÇÃO DO PRODUTO/SERVIÇO	NCM/SH	% MVA	ST	CSOSN	CFOP	UNID	QUANT.	VALOR UNITÁRIO	VALOR DESC.	VALOR TOTAL	BASE DE CÁLC ICMS	VALOR ICMS	VALOR IPI	ALÍQUOTA % ICMS	ALÍQUOTA % IPI
009141	PEL 119 FILTRO OLEO PUNTO DOBLO IDEA LINEA STRADA BRAVO 2010/ WOE 912	84219999		0,00	0102	5102	UN	1,0000	40,0000	13,40	26,6000	0,00	0,00	0,00	0,00	0,00
015813	5W30 MOBIL OLEO LUBRILICANTE SINTETICO	27101932		0,00	0500	5102	UN	1,0000	65,0000	21,77	43,2300	0,00	0,00	0,00	0,00	0,00
5	CORCE 214043 BATENTE MOLA TRAS DOBLO TDS BORRACHA	40169990		0,00	0102	5102	UN	2,0000	117,0000	78,40	155,6000	0,00	0,00	0,00	0,00	0,00
019597	BUJAO DO CARTER BRAVO DOBLO IDEA LINEA PALIO PUNTO SIENA CORCE 211500,	73181500		0,00	0102	5102	UN	1,0000	26,0000	8,71	17,2900	0,00	0,00	0,00	0,00	0,00

DADOS ADICIONAIS INFORMAÇÕES COMPLEMENTARES Aos clientes sem e-mail, os xml estarão disponibilizados sempre que solicitados CODIGO CLIENTE: 002182 ; TERMO DE COLABORAÇÃO 001/2022 DADOS BANCARIO: CAIXA ECONOMICA AG:0796 C/C 1933-3		RESERVADO AO FISCO TERMO DE COLABORAÇÃO 001/2022 
--	--	--

Val. Aprox. Tributos R\$ 81,74. Estadual R\$ 46,72(19,25%);Federal R\$ 35,02(14,43%). Fonte: IBPT.



Chave de Acesso	Número NF-e	Versão
42-2307-07.130.106/0001-59-55-001-000.004.066-170.657.388-7	4066	4.00

Dados da NF-e

Modelo	Série	Número	Data de Emissão	Data/Hora de Saída ou da Entrada	Valor Total da Nota Fiscal
55	1	4066	12/07/2023 00:00:00-03:00	12/07/2023 00:00:00-03:00	242,72

Emitente

CNPJ	Nome / Razão Social	Inscrição Estadual	UF
07.130.106/0001-59	CENTER PECAS LTDA	254913741	SC

Destinatário

CNPJ	Nome / Razão Social	Inscrição Estadual	UF
82.829.284/0001-98	ASSOCIACAO DE PAIS E AMIGOS DOS EXCEPCIONAIS		SC
Destino da operação	Consumidor final	Presença do Comprador	
1 - Operação Interna	1 - Consumidor final	0 - Não se aplica	

Emissão

Processo	Versão do Processo	Tipo de Emissão	Finalidade
0 - com aplicativo do Contribuinte	4.0.0.0	1 - Normal	1 - Normal
Natureza da Operação	Tipo da Operação	Forma de Pagamento	Digest Value da NF-e
VENDA DE MERCADORIA	1 - Saída		6PCBMoTHKZSP1seaHbQJMuR+izU=

Situação Atual: AUTORIZADA (Ambiente de autorização: produção)

Eventos da NF-e	Protocolo	Data Autorização	Data Inclusão AN
Autorização de Uso	342230156394364	12/07/2023 às 17:09:41-03:00	12/07/2023 às 17:10:52





Transações Pendentes

G338131456637598016
13/07/2023 15:02:27

DOC ou TED Eletrônico

Debitado

Agência 403-0
Conta corrente 171065-6 ASSOC. PAIS E AMIGOS EXCE

Creditado

Banco 104 CAIXA ECONOMICA FEDERAL
Agência (sem DV) 796 VIDEIRA
Conta corrente (com DV) 19333
CNPJ 07.130.106/0001-59
Nome favorecido CENTER PECAS LTDA
Finalidade PAGAMENTO FORNECEDORES
Número documento 71.301
Valor 242,72
Destinação 0
Data transferência 13/07/2023
"C" - CPF/CNPJ diferente
Autenticação SISBB BBAC8579FC3B77F6

Assinada por JD569506 SHIRLEI INES ZANOTTO SPOLTI 13/07/2023 14:03:48
JG439905 CLARICE BRANCALIONE MARTINS 13/07/2023 15:02:27

Transação efetuada com sucesso.

Transação efetuada com sucesso por: JG439905 CLARICE BRANCALIONE MARTINS.

Pago de des, filtro e acessórios para a máquina 05F0595, utilizada para atividades diversas com os usuários educandos, pela equipe técnica, pedagógica e administrativos. mão de obra dos serviços gratuitos.





ASSOCIAÇÃO DE PAIS E AMIGOS DOS EXCEPCIONAIS DE VIDEIRA

CNPJ Nº 82.829.284/0001-98

Rua Brasil Correa, 620 – Fone (49) 3566-0742 – VIDEIRA -SC

e-mail: apaevideira@formatto.com.br

RELATÓRIO DE EXECUÇÃO DO OBJETO TERMO DE COLABORAÇÃO Nº 01/2022

PREFEITURA MUNICIPAL DE PINHEIRO PRETO

1 – NOME DA ENTIDADE CONVENIENTE: ASSOCIAÇÃO DE PAIS E AMIGOS DOS EXCEPCIONAIS - APAE		2 – EXERCÍCIO: 2023
3 – CNPJ: 82.829.284/0001-98	4 – INSTRUMENTO: TERMO DE COLABORAÇÃO Nº 01/2022	5 – UF: SC

6 – TIPO DA PRESTAÇÃO DE CONTAS

6.1 PERÍODO DE EXECUÇÃO DO INSTRUMENTO: 09/06/ a 24/07/2023

7. RELATÓRIO DE EXECUÇÃO DO OBJETO:

7.1. DEMONSTRAÇÃO DAS AÇÕES/METAS PROGRAMADAS:

Na data 22 de junho do corrente ano, recebemos da Prefeitura Municipal de Pinheiro Preto o valor de R\$ 4.316,67 (Quatro mil trezentos e dezesseis reais e sessenta e sete centavos), através do empenho nº 48. Atendemos diariamente o total de 234 usuários/educandos matriculados, destes 12 procedentes do município de Pinheiro Preto, onde os valores estão sendo investidos conforme as ações e metas programadas:

- **Atendimento nos Programas e Projetos Educacionais, Culturais e Esportivos:** Estimulação Precoce, Serviço Pedagógico Específico/SPE, Serviço Pedagógico Específico/SPE/TEA, Atendimento Educacional Especializado/AEE, Serviço de Vivências Laborais, Serviço de Atendimento Específico/SAE, Serviço de Convivência, Serviço de Atendimento Específico/SAE/TEA, Artes, Educação Física, Informática Educativa, Musicoterapia, Capoeira (em parceria com a Prefeitura Municipal de Videira) envolvendo todos os serviços, projetos e programas descritos no plano de trabalho;
- **Atendimento nos Serviços, Programas e Projetos de Saúde:** contemplando os Projetos; Nutrição, Culinária Adaptada, Recusa e Seletividade Alimentar, Hidroterapia, Hidroginástica, Audiometria e Processamento Auditivo, Equoterapia, Saúde Bucal, Oficina de Órtese, Ginástica Laboral, Academia ao Ar Livre e Prevenir: Prevenção, semeando está ideia. Oferecemos serviços de atendimento técnico especializado nas áreas psicologia, fisioterapia, terapia ocupacional, serviço social, médico e odontológico, o fonoaudiólogo também faz parte da equipe multiprofissional, porém atualmente não estamos conseguindo contratar este profissional, dificuldade encontrada a nível estadual pois em Santa Catarina há somente duas faculdades que formam estes profissionais. Os atendimentos são realizados conforme a necessidade e particularidade de cada usuário/educando, quando necessário a equipe técnica realiza atendimentos a domicílio, visitas domiciliares, acompanhamentos e os encaminhamentos em geral;
- **Atendimento na área educacional:** Compreendendo todos os projetos, programas e serviços atendemos diariamente os usuários/educandos e seus familiares, onde todos participam das atividades em grupos, eventos na entidade e fora dela; teatro, dança, esporte coletivo, festividades,





ASSOCIAÇÃO DE PAIS E AMIGOS DOS EXCEPCIONAIS DE VIDEIRA

CNPJ Nº 82.829.284/0001-98

Rua Brasil Correa, 620 – Fone (49) 3566-0742 – VIDEIRA -SC

e-mail: apaevideira@formatto.com.br

- comemorações, entre outros. Realizado também assessoramento aos professores do ensino regular nas escolas onde os usuários/educandos participam do Atendimento Educacional Especializado/AEE;
- **Atendimento na área de Assistência Social:** Na área social são desenvolvidos alguns programas específicos, atendendo a todos os usuários/educandos e seus familiares: Programa e Projetos: Vivência do Grupo Enquanto Meio De Participação Social, Show de Calouros/Oficinas Sensoriais, Arte Especial, Empregabilidade da Pessoa Com Deficiência Intelectual, Programa de Educação Profissional, Atenção Psicossocial à Família, Grupo de Autoconhecimento e Grupo de Auto Defensores, também são realizados atendimentos de acolhimento, entrevista inicial e anamnese;
 - **Materiais didático pedagógico, esportivo, expediente, eventos, recreação, culturais,..:** são trabalhadas durante o ano todo diversos tipos de atividades educacionais, artesanais, esportivas, teatro, dança, técnicas terapêuticas, entre muitas outras, sendo necessário aquisição de matéria prima para a preparação e confecção dos materiais utilizados e também para atividades realizadas diretamente com e pelos usuários/educandos ;
 - **Serviços de Manutenção e pagamentos de terceiros:** A conservação do patrimônio é primordial, uma entidade devidamente conservada, com instalações bem cuidadas e toda a infraestrutura funcionando adequadamente são premissas fundamentais para que haja bons índices de satisfação e trabalho. Também e principalmente para garantir a segurança dos usuários/educandos, funcionários e demais pessoas que por aqui circulam. Além de realizar reformas e ampliações que se fazem necessárias com o passar do tempo para manter a qualidade nos atendimentos e o bem-estar dos usuários/educandos e de seus familiares;
 - **Materiais para reposição, consertos, reformas, ampliações e de consumo em geral:** diversos materiais de reposição, de limpeza, higiene e desinfecção, gás de cozinha, tintas, substituição e/ou consertos de peças e equipamentos quando necessário, reforma de móveis e ampliação dos ambientes em geral.

7.2. DESCRIÇÃO DAS AÇÕES DESENVOLVIDAS:

- **Serviços de manutenção e pagamentos de terceiros:** Contratação de mão de obra para serviços de instalação de eletrocalhas e fiação na ampliação e reforma de salas na extensão do bloco III, dando acabamento as salas de atendimento técnico e pedagógico, oficina de órteses e banheiro adaptado, objetivando atender com melhor qualidade aos usuários/educandos e seus familiares. Os serviços de reforma e ampliação da entidade é um processo importante para o bem-estar dos usuários/educandos, professores e demais profissionais. Além disso, é um instrumento que vem facilitar e otimizar a realização dos atendimentos de reabilitação, a socialização e a formação esportiva e cultural, contribuindo para seu desenvolvimento biopsicossocial. Estes serviços são importantes para manter ou criar um estabelecimento preparado para agilizar as suas finalidades, oferecendo a todos que por aqui circulam higiene e bem-estar, organização estrutural, acessibilidade, acolhimento e saúde. NF 127;
- **Manutenção da piscina térmica:** Aquisição de produtos para manutenção, limpeza, conservação e higienização da água da piscina térmica, onde são realizadas diversas atividades de habilitação e reabilitação; hidroterapia, treinos de natação, hidroginástica, terapia com cadeirantes e pessoas com mobilidade reduzida,... para tanto temos que realizar manutenção e tratamento diário da água, pois nos meios aquecidos a facilidade de proliferação dos micros organismos é maior. Encontramos



ASSOCIAÇÃO DE PAIS E AMIGOS DOS EXCEPCIONAIS DE VIDEIRA

CNPJ Nº 82.829.284/0001-98

Rua Brasil Correa, 620 – Fone (49) 3566-0742 – VIDEIRA -SC

e-mail: apaevideira@formatto.com.br

no tratamento da piscina térmica três pontos importantes: A limpeza da água e seu aspecto visual, o equilíbrio químico da água e a higienização e conservação, mantendo a qualidade microbiológica da água e suas características físico-químicas. Através destas atividades os usuários/educandos recebem vários efeitos terapêuticos, entre eles: diminuição de espasmos e relaxamento muscular, alívio das dores muscular e/ou articulares, fortalecimento e aumento da resistência muscular, melhoria circulatória e na elasticidade da pele, melhoria no equilíbrio estático e dinâmico, relaxamento, melhoria da postura, melhoria da orientação espaço-temporal, etc. Além dos benefícios fisiológicos, psicossociais e cognitivos. NF 587;

- **Materiais para reposição, consertos, ampliação e reformas em geral:** Pagamento de parte do material elétrico utilizados na reforma e ampliação da extensão do bloco III onde estão sendo instaladas salas de atendimento técnico, pedagógico, banheiro adaptado, oficina de órtese e garagem, oferecendo continuidade e ampliação nos serviços e atendimentos de qualidade aos usuários/educandos e seus familiares, de modo a assegurar-lhes pleno desenvolvimento, bem-estar e qualidade de vida, evitando a criação de fila de espera, devido a procura constante de novas matrículas e avaliações. NF 129388;
- **Pagamento de Combustível:** Aquisição de combustível para o veículo dobro placa QJF0595, utilizada no transporte de usuários/educandos, principalmente do projeto de estimulação precoce que residem nas proximidades da entidade, e que a família não tem condições de fornecer o transporte, também na realização de visitas domiciliares para acompanhamento e monitoramento das famílias identificadas com fragilidade e vulnerabilidade social, assistidas pelo serviço de Proteção Especial, atendimento técnico domiciliar, compras, serviços burocráticos, reuniões, entregas de prestações de contas, documentações diversas, etc. Para transportar os usuários/educandos em atividades fora do ambiente escolar, como: treinos de atletismo no complexo esportivo Sergio Marafon localizado no bairro Cidade Alta, treino de bocha no pavilhão do bairro Farroupilha, visitas a pontos históricos, turísticos, museus, etc, facilitando e garantindo a mobilidade dos mesmos, oferecendo maior conforto e segurança, contribuindo na melhoria da qualidade de vida. NF 1356;
- **Manutenção de Veículos:** Pagamento de peças para manutenção do veículo dobro placa QJF0595, utilizada no transporte de usuários/educandos para os atendimentos e para atividades realizadas fora do ambiente da entidade. Utilizadas pela equipe pedagógica, técnica e administrativa para assessoramento nas escolas de ensino regular, visitas domiciliares, entregas de cestas básicas, compras, traslado para reuniões, cursos, eventos, entrega de prestações de contas, etc. A realização de manutenção veicular é um dos procedimentos básicos para a longevidade do veículo, evita problemas mais graves não só no automóvel, como também na vida do motorista e passageiros, evitando possíveis acidentes, mas principalmente para conforto e segurança dos usuários/educandos. NF 4066.

7.3. IMPACTOS ECONÔMICOS E SOCIAIS:

As APAEs têm como missão promover e articular ações de defesa dos direitos das pessoas com deficiência visando a melhoria da qualidade de vida, na perspectiva da inclusão social, prioritariamente daquelas com deficiência intelectual e múltipla, oferecendo atendimentos nas áreas de educação, assistência social e saúde. Além de ofertar os serviços nas áreas supracitadas realizam também atividades internas e externas, culturais, esportivas, preventivas, eventos, etc, mantendo sua idoneidade, estabelecendo parcerias com órgãos governamentais, não governamentais, entidades

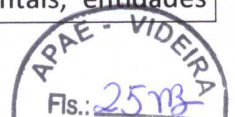

congêneres, empresas privadas, realizando convênios, termos de fomento, colaboração e/ou de cooperação, promoção de eventos e bazares, participação em Conselhos Municipais, entre outros, objetivando melhorias da entidade e conseqüentemente no atendimento e bem estar dos usuários/educandos e seus familiares. Buscando cumprir a missão de tornar a sociedade mais inclusiva e valorizar as pessoas pelo que elas realmente representam – seres humanos incríveis e talentosos!

7.4 ALGUMAS FOTOS

Doglas Hetzler

Manica – MEI NF 127



Ronaldo Piscinas NF 587





ASSOCIAÇÃO DE PAIS E AMIGOS DOS EXCEPCIONAIS DE VIDEIRA

CNPJ Nº 82.829.284/0001-98

Rua Brasil Correa, 620 – Fone (49) 3566-0742 – VIDEIRA -SC

e-mail: apaevideira@formatto.com.br

Fáisca Comércio de Materiais Elétricos Ltda NF 129388

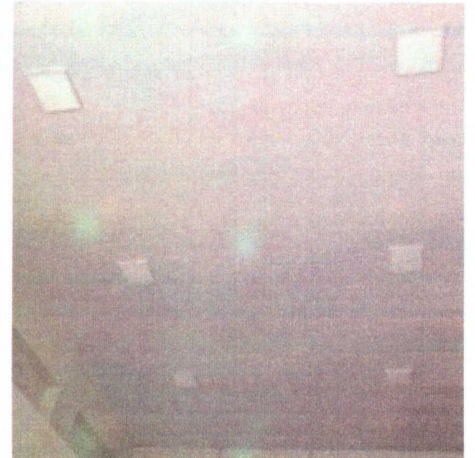

Posto Dois Pinheiros NF 1356

Center Peças Ltda NF 4066





ASSOCIAÇÃO DE PAIS E AMIGOS DOS EXCEPCIONAIS DE VIDEIRA

CNPJ Nº 82.829.284/0001-98

Rua Brasil Correa, 620 – Fone (49) 3566-0742 – VIDEIRA -SC

e-mail: apaevideira@formatto.com.br

Algumas fotos das reformas e ampliações do espaço físico

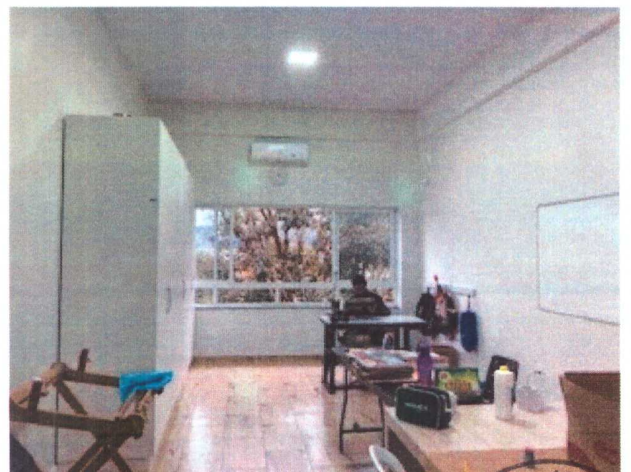
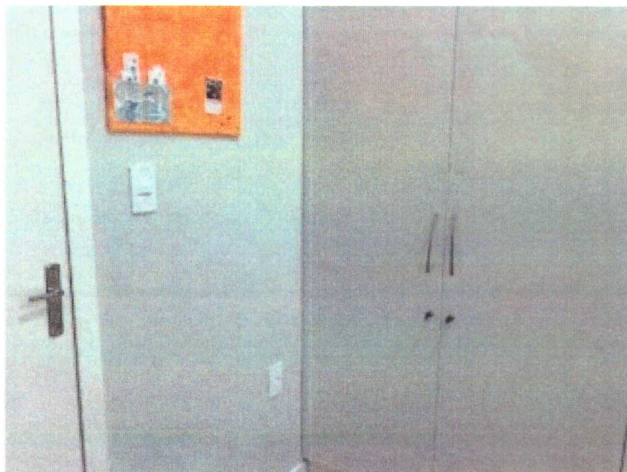
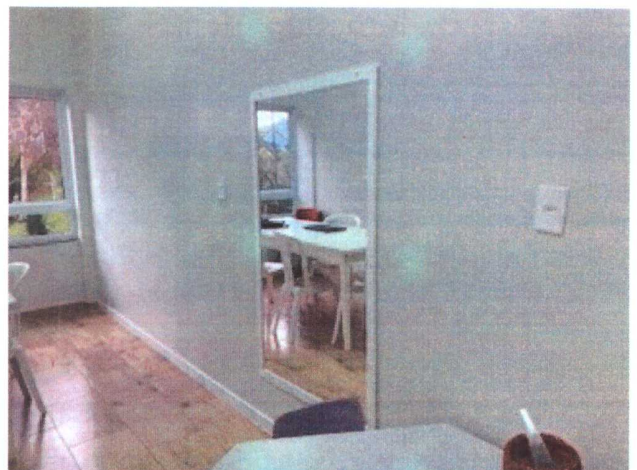
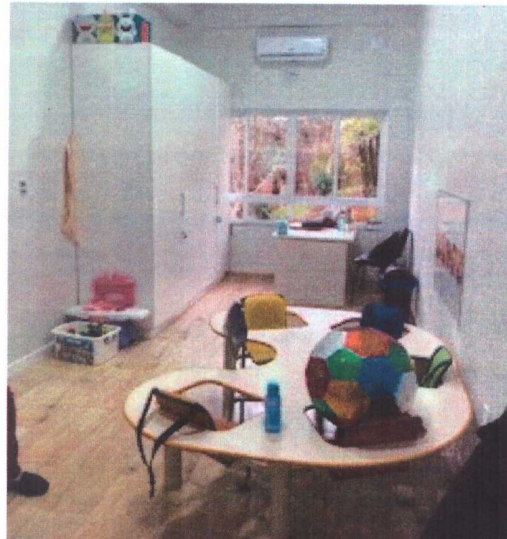



ASSOCIAÇÃO DE PAIS E AMIGOS DOS EXCEPCIONAIS DE VIDEIRA

CNPJ Nº 82.829.284/0001-98

Rua Brasil Correa, 620 – Fone (49) 3566-0742 – VIDEIRA -SC

e-mail: apaevideira@formatto.com.br

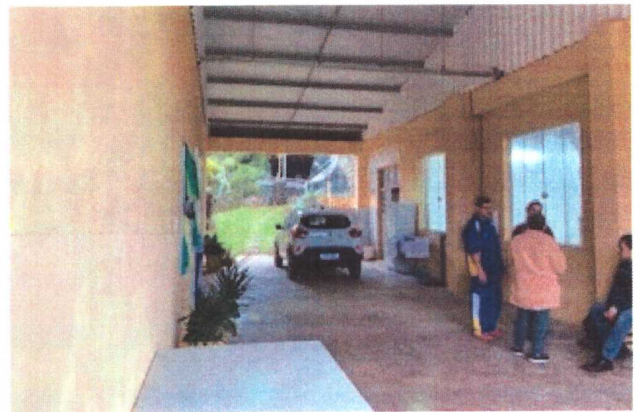

8 – ASSINATURAS:

DATA: 27/07/2023

NOME DO DIRIGENTE OU DO REPRESENTANTE LEGAL: CLARICE BRANCALIONE MARTINS

ASSINATURA DO DIRIGENTE OU DO REPRESENTANTE LEGAL:

Clarice B. Martins
Clarice Brancalione Martins
Presidente
CPF: 732.709.709-00
APAE - VIDEIRA

OBS: Nos sigam nas redes sociais:

<https://www.facebook.com/profile.php?id=100010750771962>

https://instagram.com/apaevideira?utm_medium=copy_link



ASSOCIAÇÃO DE PAIS E AMIGOS DOS EXCEPCIONAIS - APAE DE VIDEIRA

Certificado Fins Filantrópicos Nº 71010.001213/2012-20

Registro no Conselho Nacional de Serviço Social do MEC Nº 200735/74 CNPJ Nº 82.829.284/0001-98
Declarada de Utilidade Pública Municipal Lei 27/73 de 01-08-73 - Estadual Lei Nº 4.954 de 13-11-73 Federal Decreto Nº 91.108 de
12-03-85 - Registro no Cartório de Títulos e Documentos Nº 74/80 Filial à Federação Nacional das APAES sob Nº 219/75

Rua Brasil Correa, 620 — Caixa Postal 295 — Fone/Fax: (49) 3566 - 0742

E-mail: apaevideira@formatto.com.br

89.560-000 — Videira - SC

PARA

PREFEITURA MUNICIPAL DE PINHEIRO PRETO

Exmo Senhor Gilberto Chiarani

Prefeito Municipal

AV. MARECHAL COSTA E SILVA, 111

89.570-000 – PINHEIRO PRETO – SC

REF.: PRESTAÇÃO DE CONTAS





Protocolo 1.727/2023



Assunto: **§ Outro Assunto não Listado**

Via 1/2

Pinheiro Preto/SC, 02 de Agosto de 2023 às 14:46

De:

**Associação de Pais E Amigos Dos
Excepcionais de Videira - CNPJ
82.829.284/0001-98**

digitado por Marilda Mattana em **PROT -
Protocolo**

Para:

CONT - Contabilidade

A/C Izabela Parenti da Silva - Auxiliar de
Contabilidade

PROT

Esta documentação faz parte do Protocolo 1.727/2023



Protocolo 1.727/2023

Assunto: **§ Outro Assunto não Listado**



Via 2/2

Pinheiro Preto/SC, 02 de Agosto de 2023 às 14:46

De:

**Associação de Pais E Amigos Dos
Excepcionais de Videira - CNPJ
82.829.284/0001-98**

digitado por Marilda Mattana em **PROT -
Protocolo**

Para:

CONT - Contabilidade

A/C Izabela Parenti da Silva - Auxiliar de
Contabilidade

PROT

Esta documentação faz parte do Protocolo 1.727/2023

TERMO DE ENTREGA

Recebido em:

___ / ___ / ___ às ___ :

Nome legível: _____

Assinatura: _____

RG/CPF: _____

Prefeitura de Pinheiro Preto - Av. Arthur Costa e Silva, 111, Centro, CEP 89570-000 • 1Doc • www.1doc.com.br

Impresso em 02/08/2023 14:46:18 por Marilda Mattana - empenho

"Toda ação humana, quer se torne positiva ou negativa, precisa depender de motivação." - Dalai Lama



**MUNICÍPIO DE PINHEIRO PRETO**

Avenida Marechal Arthur Costa e Silva, 111 - Centro - 89.570-000 - Pinheiro Preto/
 CNPJ: 82.827.148/0001-69 Fone: (49) 3562-2000 admin@pinheiropreto.sc.gov.br
 http://www.pinheiropreto.sc.gov.br/

Usuário: IZABELA PARENTI

Chave de Autenticação Digital
1712-7903-269Página
1 / 1**Nota de Empenho**

Número: 48/2023
Emissão: 04/01/2023

Especificação	Processo Licitatório
Espécie: Global	Modalidade:
Categoria: Contribuição	Número:
Compra Direta:	Pré-empenho:

Classificação Institucional, Funcional e Programática

Órgão Orçam.: 2000 - PODER EXECUTIVO **Ação:** 2.34 - APOIO A EDUCAÇÃO ESPECIAL
Un. Orçam.: 2003 - SECRET. DE EDUCACAO, CULTURA E ESP **Despesa:** 702 - 3.3.50.00.00 - Transferências a Instituições Pri
Função: 12 - Educação **Elemento:** 41 - Contribuições
Subfunção: 367 - Educação Especial **Detalhamento:** 2 - despesa com manutenção de outras entidades d
Programa: 12 - Desenvolvimento Educacional **Fonte recurso:** 100 - Recursos Ordinarios

Saldos da Despesa**Saldo Anterior:** R\$ 217.350,00**Saldo Atual:** R\$ 165.550,00**Valor deste empenho:** R\$ 51.800,00**Importa este empenho o valor de:** cinquenta e um mil e oitocentos reais**Favorecido****Credor: 241 - ASSOCIACAO DE PAIS E AMIGOS DOS EXCEPCIONAIS****Endereço:** R BRASIL CORREA, 620 - FARROUPILHA**Cidade:** Videira - SC**CNPJ:** 82.829.284/0001-98**Banco:** 1 - Banco do Brasil S.A.**Fone:****CEP:** 89.560-000**Agência:** 403-0**C/C:** 000 171065-6**Programação Financeira**

Parcela	Vencimento	Valor (R\$)	Parcela	Vencimento	Valor (R\$)
1	10/01/2023	4.316,67	2	10/02/2023	4.316,67
3	10/03/2023	4.316,67	4	10/04/2023	4.316,67
5	10/05/2023	4.316,67	6	10/06/2023	4.316,67
7	10/07/2023	4.316,67	8	10/08/2023	4.316,67
9	10/09/2023	4.316,67	10	10/10/2023	4.316,67
11	10/11/2023	4.316,67	12	10/12/2023	4.316,67

Objeto Resumido

EMPENHO REF. CONTRATAÇÃO DE SERVIÇOS DA APAE DE Videira - SC PARA ATENDIMENTO DE PESSOAS COM NECESSIDADES ESPECIAIS DO MUNICÍPIO, CONFORME TERMO DE COLABORAÇÃO 001/2022 E OFÍCIO N. 80/2022 EM ANEXO

Itens do empenho

Item	Qtde.	Unid. Med.	Cód.	Material/Serviço/Subdetalhamento	Valor unitário (R\$)	Valor total (R\$)
------	-------	------------	------	----------------------------------	----------------------	-------------------

Total dos Itens: R\$ 0,00**Desconto:** R\$ 0,00**Valor deste empenho:** R\$ 51.800,00**Total de retenções indicadas a efetuar:** R\$ 0,00**VALOR LÍQUIDO:** R\$ 51.800,00

IZABELA PARENTI DA SILVA
 AUXILIAR DE CONTABILIDADE
 ENCARREGADA EMPENHO

SIMONE RABUSKE OLIVO
 Contadora
 CRC/SC 031218/O-9

GILBERTO CHIARANI
 PREFEITO MUNICIPAL
 CPF:460.938.429-91





Município de Pinheiro Preto

Avenida Marechal Arthur Costa e Silva, 111 - Centro - 89.570-000 - Pinheiro Preto/ SC
CNPJ: 82.827.148/0001-69 Fone: (49) 3562-2000 admin@pinheiropreto.sc.gov.br
http://www.pinheiropreto.sc.gov.br/

Usuário: IZABELA PARENTI

Chave de Autenticação Digital
2322-0054-306

Página
1 / 1

Liquidação de Empenho

Vencimento: 22/06/2023

Número: 4

Empenho: 48/2023

Aviso de liquidação: 2146714

Aviso de liquidação estornado:

Data de Emissão: 21/06/2023

Espécie: Global

Categoria: Contribuição

Órgão Orçam.: 2000 - PODER EXECUTIVO

Unidade Orçam.: 2003 - SECRET. DE EDUCACAO, CULTURA E ESPORTES

Despesa: 702 - 3.3.50.00.00 - Transferências a Instituições Privadas sem Fins Lucrativos

Elemento: 41 - Contribuições

Detalhamento: 2 - despesa com manutenção de outras entidades de direito privado

Ação: 2.34 - APOIO A EDUCAÇÃO ESPECIAL

Funcional: 12 - Educação

Id-Us: 1.500.7000

Fonte recurso: 100 - Recursos Ordinarios

Empenhado: R\$ 51.800,00

A liquidar: R\$ 34.533,32

Importa este documento o valor de: quatro mil e trezentos e dezesseis reais e sessenta e sete centavos

Autorização:

Licitação:

Modalidade:

Contrato:

Convênio:

Finalidade:

Credor: 241 - ASSOCIACAO DE PAIS E AMIGOS DOS EXCEPCIONAIS

Endereço: R BRASIL CORREA, 620 - FARROUPILHA

Cidade: Videira - SC

CNPJ: 82.829.284/0001-98

Fone:

CEP: 89.560-000

Banco: 1 - Banco do Brasil S.A.

Agência: 403-0

C/C: 0 171065-6

Objeto Resumido: EMPENHO REF. CONTRATAÇÃO DE SERVIÇOS DA APAE DE VIDEIRA - SC PARA ATENDIMENTO DE PESSOAS COM NECESSIDADES ESPECIAIS DO MUNICÍPIO, CONFORME TERMO DE COLABORAÇÃO 001/2022 E OFÍCIO N. 80/2022 EM ANEXO

Despesa liquidada em conformidade com os documentos abaixo:

Documento Fiscal	Valor	Documento Fiscal	Valor
Recibo - 23/2023 - 14/06/2023	R\$ 4.316,67		

Valor deste documento: R\$ 4.316,67

Total retido: R\$ 0,00

VALOR LÍQUIDO: R\$ 4.316,67

IZABELA PARENTI DA SILVA
AUXILIAR DE CONTABILIDADE
ENCARREGADA EMPENHO

SIMONE RABUSKE OLIVO
Contadora
CRC/SC 031218/O-9



Transferência entre contas diversas**Debitado**

Nome PINHEIRO PRETO - FPM
Agência 5327-9
Conta corrente 4182-3

Creditado

Nome ASSOC. PAIS E AMIGOS EXCE
Agência 403-0
Conta corrente 171065-6
Valor 4.316,67
Destinação 0
Data Nesta data

Assinada por JE674124 GILBERTO CHIARANI 22/06/2023 13:56:17
JG486044 ADRIANA HENZ 22/06/2023 14:08:13

Transação efetuada com sucesso.

Transação efetuada com sucesso por: JG486044 ADRIANA HENZ.





Município de Pinheiro Preto

Avenida Marechal Arthur Costa e Silva, 111 - Centro - 89.570-000 - Pinheiro Preto/ SC
CNPJ: 82.827.148/0001-69 Fone: (49) 3562-2000 admin@pinheiropreto.sc.gov.br
http://www.pinheiropreto.sc.gov.br/

Usuário: Leticia Maiara

Chave de Autenticação Digital
1375-2982-489

Página
1 / 1

Prestação de Contas de Recursos Antecipados

Data: 03/08/2023

Número: 398

Empenho: 48/2023

Processo de recursos antecipados: 48.04/2023

Convênio:

Tipo: Prestação de valores repassados

Despesa: 702 - 3.3.50.00.00 - Transferências a Instituições Privadas sem Fins Lucrativos

Fonte recurso: 100 - Recursos Ordinarios

Elemento: 41 - Contribuições

Detalhamento: 2 - despesa com manutenção de outras entidades de direito privado

Credor: 241 - ASSOCIACAO DE PAIS E AMIGOS DOS EXCEPCIONAIS

CPF/CNPJ: 82.829.284/0001-98

Endereço: R BRASIL CORREA, 620 - FARROUPILHA

Cidade: Videira

Fone:

CEP: 89.560-000

Objeto: EMPENHO REF. CONTRATAÇÃO DE SERVIÇOS DA APAE DE VIDEIRA - SC PARA ATENDIMENTO DE PESSOAS COM NECESSIDADES ESPECIAIS DO MUNICÍPIO, CONFORME TERMO DE COLABORAÇÃO 001/2022 E OFÍCIO N. 80/2022 EM ANEXO

Pagamentos a Comprovar

Processo	Empenho	Credor/Fornecedor	Seqüência pagamento	Valor pago (R\$)	Valor devolvido (R\$)
48.04/2023	48/2023	241 - ASSOCIACAO DE PAIS E AMIGOS DOS EXCEPCIONAIS	2146754	4.316,67	0,00
Total (R\$):				4.316,67	0,00

Documentos Comprobatórios

Data	Documento fiscal	Número	Emitente	Valores (R\$)		
				Total documento	Comprovado recebido	Comprovado
27/06/2023	Nota Fiscal	127	DOGLAS MANICA	1.250,00	1.250,00	
05/2023	Nota Fiscal	587	RONALDO PISCINAS LTDA	1.250,00	1.250,00	
01/2023	Nota Fiscal	129388	FAISCA COMERCIO DE MATERIAIS ELETRICOS LTDA	1.295,72	1.295,72	
28/06/2023	Nota Fiscal	1356	POSTO DOIS PINHEIROS PERDIZES LTDA	310,17	310,17	
12/07/2023	Nota Fiscal	4066	CENTER PECAS LTDA	242,72	210,78	
Total de documentos (R\$):						4.348,61

Resumo

A comprovar complementar (R\$):	0,00
Pagamento (R\$):	4.316,67
Devolução (R\$):	0,00
Comprovado (R\$):	4.316,67
A comprovar (R\$):	0,00
Prestação de Contas da Contrapartida	
Contrapartida (R\$):	
Comprovado (R\$):	0,00
Aplicação financ. (R\$):	0,00

IZABELA PARENTI DA SILVA
AUXILIAR DE CONTABILIDADE
ENCARREGADA EMPENHO

SIMONE RABUSKE OLIVO
Contadora
CRC/SC 031218/O-9

GILBERTO CHIARANI
PREFEITO MUNICIPAL

SOLICITANTE DO ADIANTAMENTO





Município de Pinheiro Preto

Avenida Marechal Arthur Costa e Silva, 111 - Centro - 89.570-000 - Pinheiro Preto/ SC
CNPJ: 82.827.148/0001-69 Fone: (49) 3562-2000 admin@pinheiropreto.sc.gov.br
<http://www.pinheiropreto.sc.gov.br/>

Usuário: Letícia Maiara

Chave de Autenticação Digital
1920-0851-751

Página
1 / 1

Relação de Prestação de Contas Efetuadas

Número	Processo	Empenho	Fornecedor	Situação	Pago (R\$)	Devolução (R\$)	Comprovado (R\$)
350	869.07.08.09/2022	869/2022	241 - ASSOCIACAO DE PAIS E AMIGOS DOS	Aprovada	15.000,00	0,00	15.000,00
366	48.01/2023	48/2023	241 - ASSOCIACAO DE PAIS E AMIGOS DOS	Aprovada	4.316,67	0,00	4.316,67
372	48.02/2023	48/2023	241 - ASSOCIACAO DE PAIS E AMIGOS DOS	Aprovada	4.316,67	0,00	4.316,67
386	48.03/2023	48/2023	241 - ASSOCIACAO DE PAIS E AMIGOS DOS	Aprovada	4.316,67	0,00	4.316,67
398	48.04/2023	48/2023	241 - ASSOCIACAO DE PAIS E AMIGOS DOS	Aprovada	4.316,67	0,00	4.316,67
Total (R\$):					32.266,68	0,00	32.266,68

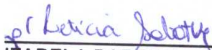

IZABELA PARENTI DA SILVA
AUXILIAR DE CONTABILIDADE
ENCARREGADA EMPENHO



SIMONE RABUSKE OLIVO
Contadora
CRC/SC 031218/O-9



GILBERTO CHIARANI
PREFEITO MUNICIPAL





ESTADO DE SANTA CATARINA

MUNICÍPIO DE PINHEIRO PRETO

PARECER PRESTAÇÃO DE CONTAS

RECURSOS REPASSADOS POR MEIO DE TERMO DE COLABORAÇÃO Nº001/2022
Objeto: Concessão de apoio financeiro da Administração Pública Municipal para execução de projeto que abranja o atendimento de pessoas portadoras de necessidades especiais, para atender ao interesse público do município de Pinheiro Preto – SC.

Prefeito: Gilberto Chiarani

Parecer nº 04/2023

Tratam os autos da prestação de contas dos recursos repassados por meio do termo de colaboração nº 001/2022, pela Prefeitura Municipal de Pinheiro Preto/SC e a APAE de Videira - SC, no valor de R\$ 4.316,67 (quatro mil, trezentos e dezesseis reais e sessenta e sete centavos), referente a 4ª parcela do ano de 2023.

Da análise do processo de prestação de contas em epígrafe constatou-se a presença de todos os elementos e formalidades exigidos pela legislação vigente.

Quanto aos documentos apresentados, entende-se que os mesmos comprovam adequadamente a aplicação dos recursos nas finalidades para as quais foram concedidas, bem como a realização do objeto.

Sendo assim, considera-se REGULAR em forma e conteúdo a presente prestação de contas.

Sendo essas as considerações, submete-se os autos a apreciação de Vossa Senhoria.

Pinheiro Preto (SC), 03 de agosto 2023.

Izabela Parenti da Silva

Letícia Maiara Sabatke

Michel Viecelli
PREFEITURA
MUNICIPAL DE
PINHEIRO PRETO



ESTADO DE SANTA CATARINA
PREFEITURA DO MUNICÍPIO DE PINHEIRO PRETO



Ofício nº 93

Pinheiro Preto, 21 de Agosto de 2023

Para:

ANA PAULA CARSOLO

Controle Interno

Nesta.

Prezada Senhora

Estamos encaminhando as prestações de contas dos adiantamentos de Recursos Antecipados para parecer deste Controle Interno, para posterior baixa de responsabilidade neste setor contábil.

Processo nº 48.04/2023

Atenciosamente,

Leticia Maiara Sabatke

Departamento de Contabilidade



ESTADO DE SANTA CATARINA
MUNICÍPIO DE PINHEIRO PRETO
CNPJ. 82.827.148/0001-69
Controladoria Geral do Município

**PARECER SOBRE A PRESTAÇÃO DE CONTAS DE TRANSFERÊNCIAS
VOLUNTÁRIAS Nº 202/2023**

Beneficiário:	Associação de Pais e Amigos dos Excepcionais
Empenho:	Nº 48
Valor:	R\$ 51.800,00

No cumprimento das atribuições estabelecidas nos Art. 31 e 74 da Constituição Federal, inciso XXVII, art. 4º e em de acordo com a Instrução Normativa 14/2012 do TCE/SC, trata da manifestação da Controladoria do Município a cerca da prestação de contas de recursos repassados e demais normas que regulam as atribuições do Sistema de Controle Interno, referentes ao exercício do controle prévio e concomitante dos atos de gestão, segue:

TÍTULO: Termo de Colaboração

ASSUNTO:

Tratam os autos da prestação de contas dos recursos a título de Termo de Colaboração/Fomento/Cooperação repassados à entidade mediante Empenho nº 48 no valor de R\$ 51.800,00, conforme detalhado no Plano de Trabalho.

DOS FATOS:

Da análise do processo de prestação de contas, após análise pelo concedente encaminhados à esta Controladoria, entende-se que os procedimentos utilizados estão de acordo com as normas legais e regulamentares.

CONCLUSÃO:

Sendo assim, emito parecer pela **REGULARIDADE** da prestação de contas. Sendo estas as considerações, submetem-se os autos à apreciação da autoridade administrativa competente para pronunciamento e posterior encaminhamento ao setor de Contabilidade para providências necessárias.

Sendo estas as considerações, submetem-se os autos à apreciação de Vossa Senhoria.

Pinheiro Preto, 25 de Agosto de 2023

Atenciosamente,



Documento Assinado Eletronicamente por:
Ana Paula Cardoso
091.***.***.***
25/08/2023 15:54:45hrs
Para validar sua autenticidade, escaneie o código ao lado.

ESTADO DE SANTA CATARINA
MUNICÍPIO DE PINHEIRO PRETO
CNPJ. 82.827.148/0001-69
Controladoria Geral do Município

Ana Paula Cardoso

Controlador Interno Municipal