



ASSOCIAÇÃO DE PAIS E AMIGOS DOS EXCEPCIONAIS DE VIDEIRA

CNPJ Nº 82.829.284/0001-98

Rua Brasil Correa, 620 – Fone/Fax: (49) 3566-0742 – VIDEIRA -SC

e-mail: apaevideira@formatto.com.br

Videira, 09 de junho de 2023.

Ofício nº. 039/2023

Excelentíssimo Senhor

Gilberto Chiarani

DD. Prefeito Municipal de Pinheiro Preto

Certificado Fins
Filantrópicos Nº.
235874.0087937/20
21 de 12/05/2022 a
11/05/2025 Registro
no Conselho
Nacional de Serviço
Social do MEC Nº.
200735/74
Declarada de
Utilidade Pública
Municipal Lei 27/73
de 01-08-73 –
Estadual Lei Nº.
4.954 de 13-11-73
Federal Decreto Nº.
91.108 de 12-03-85
– Registro no
Cartório de Títulos e
Documentos
Nº74/80 Filiada à
Federação Nacional
das APAES sob Nº.
219/75.

Cumprimentando-o cordialmente, seguem em anexo os documentos que compõem a prestação de contas referente Termo de Colaboração nº 01/2022, relativos ao convênio firmado com a Prefeitura Municipal de Pinheiro Preto e esta entidade.

A presente prestação de contas é referente parcela do ano de 2023, no valor de R\$ 4.316,67(Quatro mil trezentos e dezesseis reais e sessenta e sete centavos) recebidos em 22/05/2023, empenho nº 48.

Esperando estar de acordo com o exigido, nos colocamos a disposição para esclarecimentos que se fizerem necessários.

Sendo o que tínhamos para o momento, renovamos votos de estima e consideração.

Atenciosamente,

Clarice B. Martins

Clarice Brancalione Martins

Presidente

CPF: 732.709.709-00

APAE - VIDEIRA



ESTADO DE SANTA CATARINA
PREFEITURA MUNICIPAL DE PINHEIRO PRETO

Anexo TC - 28

Orgão Orçamentário: 2000 - PODER EXECUTIVO

Unidade Orçamentária: 2003 - SECRETARIA DE EDUCAÇÃO, CULTURA E ESPORTES

Função: 12 - Educação Subfunção: 367 - Educação Especial

Entidade Beneficiada: APAE de VIDEIRA

CNPJ: 82.829.284/0001-98

Endereço: RUA BRASIL CORREA, 620

CEP: 89.560-510

Responsável: CLARICE BRANCALIONE MARTINS

Doc. Resp.: 732.709.709-00

Nota Empenho Num.: 48

Data: 22/05/2023

Valor: **R\$ 4.316,67**

Programa: 12 - Desenvolvimento Educacional

Ação: 2.34 - APOIO A EDUCAÇÃO ESPECIAL

Unidade Gestora: 2 - Município de Pinheiro Preto

Órgão Orçamentário: 2000 - Poder Executivo

Unidade Orçamentária: 2003 - Secretaria de Educação, Cultura e Esportes

Função: 12 - Educação

Subfunção: 367 - Educação Especial

Programa: 12 - Desenvolvimento Educacional

Ação: 2.34 - APOIO A EDUCAÇÃO ESPECIAL

Despesa 131

TERMO DE COLABORAÇÃO Nº 001/2022

Histórico Fiel da Finalidade:

O presente Termo de Colaboração, decorrente do edital de Chamamento Público nº 001/2022, tem por objeto a concessão de apoio financeiro da administração pública municipal para a execução de projeto que abranja o atendimento de pessoas com necessidades especiais, para atender ao interesse público do município de Pinheiro Preto - SC, conforme detalhado no Plano de Trabalho.

Documento		Histórico	Recebimentos	Pagamentos
Número	Data			
48	22/05/2023	Valor recebido conforme nota de empenho	4.316,67	
	07/06/2023	RENDIMENTOS	0,70	
	07/06/2023	CONTRA PARTIDA APAE	13,39	
21506	24/05/2023	VALMIR BISOL		1.280,00
620431	25/05/2023	COOPERVIL COOP AGROPECUÁRIA VIDEIRENSE		230,00
122	25/05/2023	DOGLAS HETZLER MANICA - MEI		1.235,00
436	26/05/2023	ELETRIZA ENGENHARIA ELETRICA LTDA		1.437,73
4656	01/06/2023	MERCABO MINIBOX LTDA		148,03
		TOTAL.....	4.330,76	4330,76

Videira, 09 de junho de 2023

Clarice B. Martins
 Clarice Brancalione Martins
 Presidente
 CPF: 732.709.709-00
 APAE - VIDEIRA

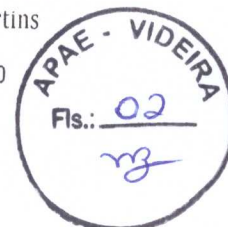

Visualizar Pix agrupados



Consultas - Extrato de conta corrente

G334070936497858008
07/06/2023 09:41:57

Cliente - Conta atual

Agência 403-0
Conta corrente 171065-6 ASSOC. PAIS E AMIGOS EXCE
Período do extrato de 22 / 05 / 2023 até 07 / 06 / 2023

Lançamentos

Dt. balancete	Dt. movimento	Ag. origem	Lote	Histórico	Documento	Valor R\$	Saldo
05/05/2023		0000	00000	000 Saldo Anterior			0,00 C
22/05/2023		5327	99015	870 Transferência recebida 22/05 14:15 PINHEIRO PRETO - FPM	555.327.000.004.182	4.316,67 C	
22/05/2023		0000	00000	271 BB-APLIC C.PRZ-APLAUT	1.972	4.316,67 D	0,00 C
24/05/2023		0403	99015	470 Transferência enviada 24/05 18:41 VALMIR BISOL	550.403.000.065.069	1.280,00 D *	
24/05/2023		0000	00000	848 Resgate Automático	1.972	1.280,00 C	0,00 C
25/05/2023		0403	99015	470 Transferência enviada 25/05 15:10 COOPER 00082829284000198	554.072.000.002.111	230,00 D †	
25/05/2023		0000	00000	848 Resgate Automático	1.972	230,00 C	0,00 C
26/05/2023		0000	13105	393 TED Transf.Eletr.Disponiv 133 5549 033948374000192 DOGLAS HETZLE	52.601	1.235,00 D ‡	
26/05/2023		0000	13105	393 TED Transf.Eletr.Disponiv 136 1505 043840116000141 ELETRIZA ENGE	52.602	1.437,73 D §	
26/05/2023		0000	00000	848 Resgate Automático	1.972	2.672,73 C	0,00 C
01/06/2023		0403	99015	870 Transferência recebida 01/06 16:30 ASSOC. PAIS E AMIGOS EXC	550.403.000.097.396	13,39 C	
01/06/2023		0000	13105	393 TED Transf.Eletr.Disponiv 104 0796 078862588000180 MERCADO BONIM	60.101	148,03 D ¶	
01/06/2023		0000	00000	848 Resgate Automático	1.972	134,64 C	0,00 C
07/06/2023		0000	00000	999 S A L D O			0,00 C

OBSERVAÇÕES:

Transação efetuada com sucesso por: JD569506 SHIRLEI INES ZANOTTO SPOLTI.





Transações Pendentes

G336011627484006012
01/06/2023 16:30:11

Transferência entre contas diversas

Debitado

Nome ASSOC. PAIS E AMIGOS EXCE
Agência 403-0
Conta corrente 97396-3

Creditado

Nome ASSOC. PAIS E AMIGOS EXCE
Agência 403-0
Conta corrente 171065-6
Valor 13,39
Destinação 0
Data Nesta data

Assinada por	JD569506 SHIRLEI INES ZANOTTO SPOLTI	01/06/2023 16:28:38
	JG439905 CLARICE BRANCALIONE MARTINS	01/06/2023 16:30:11

Transação efetuada com sucesso.

Transação efetuada com sucesso por: JG439905 CLARICE BRANCALIONE MARTINS.

Contrapartida Apae

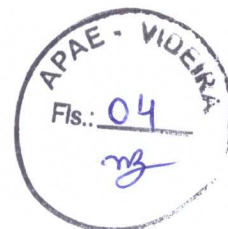

Extratos - Investimentos Fundos - Mensal

G336101819405563007
10/05/2023 18:29:14

Cliente

Agência 403-0
Conta 171065-6 ASSOC. PAIS E AMIGOS EXCE
Mês/ano referência MAIO/2023

BB RF CP Automático - CNPJ: 42.592.315/0001-15

Data	Histórico	Valor	Valor IRPrej. Comp.	Valor IOF	Quantidade cotas	Valor cota	Saldo cotas
28/04/2023	SALDO ANTERIOR	2.600,69			2.267,636982		
02/05/2023	RESGATE	1.460,00	0,50	2,49	1.275,128722	1,147327305	992,508260
	Aplicação 18/04/2023	1.460,00	0,50	2,49	1.275,128722		
05/05/2023	RESGATE	1.137,30	0,65	2,17	992,508260	1,148723123	
	Aplicação 18/04/2023	1.137,30	0,65	2,17	992,508260		
09/05/2023	SALDO ATUAL	0,00					

Resumo do mês

SALDO ANTERIOR	2.600,69
APLICAÇÕES (+)	0,00
RESGATES (-)	2.597,30
RENDIMENTO BRUTO (+)	2,42
IMPOSTO DE RENDA (-)	1,15
IOF (-)	4,66
RENDIMENTO LÍQUIDO	-3,39 - 2,46
SALDO ATUAL =	0,00
Disponível p/ Resg =	0,00
Carência p/ Resg =	0,00
IR Estimado =	0,00
IR complementar =	0,00
IOF estimado =	0,00

Valor da Cota

28/04/2023	1,146873007
09/05/2023	1,149654902

Rentabilidade

No mês	0,2425
No ano	3,5769
Últimos 12 meses	10,4867

VALORES LÍQUIDOS PARA RESGATE

Projeção para 10/05/2023 - Cota: 1,150120625

Transação efetuada com sucesso por: JG439905 CLARICE BRANCALIONE MARTINS.

Serviço de Atendimento ao Consumidor - SAC 0800 729 0722

Ouvidoria BB 0800 729 5678
Para deficientes auditivos 0800 729 0088





Extratos - Investimentos Fundos - Mensal

G334070936497858011
07/06/2023 09:44:28

Cliente

Agência 403-0
Conta 171065-6 ASSOC. PAIS E AMIGOS EXCE
Mês/ano referência MAIO/2023

BB RF CP Automático - CNPJ: 42.592.315/0001-15

Data	Histórico	Valor	Valor IRPrej. Comp.	Valor IOF	Quantidade cotas	Valor cota	Saldo cotas
28/04/2023	SALDO ANTERIOR	2.600,69			2.267,636982		
02/05/2023	RESGATE	1.460,00	0,50	2,49	1.275,128722	1,147327305	992,508260
	Aplicação 18/04/2023	1.460,00	0,50	2,49	1.275,128722		
05/05/2023	RESGATE	1.137,30	0,65	2,17	992,508260	1,148723123	
	Aplicação 18/04/2023	1.137,30	0,65	2,17	992,508260		
22/05/2023	APLICAÇÃO	4.316,67			3.740,951985	1,153896125	3.740,951985
24/05/2023	RESGATE	1.280,00	0,01	0,96	1.109,228069	1,154830134	2.631,723916
	Aplicação 22/05/2023	1.280,00	0,01	0,96	1.109,228069		
25/05/2023	RESGATE	230,00		0,25	199,299521	1,155296302	2.432,424395
	Aplicação 22/05/2023	230,00		0,25	199,299521		
26/05/2023	RESGATE	2.672,73	0,14	3,70	2.315,853161	1,155759806	116,571234
	Aplicação 22/05/2023	2.672,73	0,14	3,70	2.315,853161		
31/05/2023	COBRANÇA DE IR		0,02		0,017284	1,157161542	116,553950
	Aplicação 22/05/2023		0,02		0,017284		
31/05/2023	SALDO ATUAL	134,87			116,553950		116,553950

Resumo do mês

SALDO ANTERIOR	2.600,69
APLICAÇÕES (+)	4.316,67
RESGATES (-)	6.780,03
RENDIMENTO BRUTO (+)	8,43
IMPOSTO DE RENDA (-)	1,32
IOF (-)	9,57
RENDIMENTO LÍQUIDO	-2,46
SALDO ATUAL =	134,87

*(-339) - prestação possada
0,93*

Valor da Cota

28/04/2023	1,146873007
31/05/2023	1,157161542

Rentabilidade

No mês	0,8970
No ano	4,2532
Últimos 12 meses	10,5508

Transação efetuada com sucesso por: JD569506 SHIRLEI INES ZANOTTO SPOLTI.

Serviço de Atendimento ao Consumidor - SAC 0800 729 0722

Ouvidoria BB 0800 729 5678
Para deficientes auditivos 0800 729 0088





Extratos - Investimentos Fundos - Mensal

G334070936497858012
07/06/2023 09:44:57

Cliente

Agência 403-0
Conta 171065-6 ASSOC. PAIS E AMIGOS EXCE
Mês/ano referência JUNHO/2023

BB RF CP Automático - CNPJ: 42.592.315/0001-15

Data	Histórico	Valor	Valor IRPrej. Comp.	Valor IOF	Quantidade cotas	Valor cota	Saldo cotas
31/05/2023	SALDO ANTERIOR	134,87			116,553950		
01/06/2023	RESGATE	134,64	0,01	0,28	116,553950	1,157631814	
	Aplicação 22/05/2023	134,64	0,01	0,28	116,553950		
06/06/2023	SALDO ATUAL	0,00					

Resumo do mês

SALDO ANTERIOR	134,87
APLICAÇÕES (+)	0,00
RESGATES (-)	134,64
RENDIMENTO BRUTO (+)	0,06
IMPOSTO DE RENDA (-)	0,01
IOF (-)	0,28
RENDIMENTO LÍQUIDO	-0,23 $-0,93 = 0,70$
SALDO ATUAL =	0,00
Disponível p/ Resg =	0,00
Carência p/ Resg =	0,00
IR Estimado =	0,00
IR complementar =	0,00
IOF estimado =	0,00

Valor da Cota

31/05/2023	1,157161542
06/06/2023	1,159028476

Rentabilidade

No mês	0,1613
No ano	4,4214
Últimos 12 meses	10,5671

VALORES LÍQUIDOS PARA RESGATE

Projeção para 07/06/2023 - Cota: 1,159499684

Transação efetuada com sucesso por: JD569506 SHIRLEI INES ZANOTTO SPOLTI.

Serviço de Atendimento ao Consumidor - SAC 0800 729 0722

Ouvidoria BB 0800 729 5678
Para deficientes auditivos 0800 729 0088



**MUNICÍPIO DE VIDEIRA**

CNPJ 83.039.842/0001-84
 AVENIDA MANOEL ROQUE
 Videira - SC
 Fone:

Alvorada
 CEP: 89.562-038
 (49) 3566-9000

NOTA FISCAL SERVIÇO AVULSA DE PRESTAÇÃO DE SERVIÇOS**Nº 21506**

Emissão: 24/05/2023

PRESTADOR DO SERVIÇO

1º Via Tomador

NOME/RAZÃO SOCIAL

VALMIR BISOL

CPF/CNPJ 789.096.949-04	RG/IE 2665970	CADASTRO MUNICIPAL 44440	PIS/PASEP	
LOGRADOURO RUA RAYMUNDO GRAZZIOTIN		NÚMERO 54	COMPLEMENTO	
BAIRRO SANTOS DUMONT	MUNICÍPIO Videira	ESTADO SC	CEP 89.561-154	

TOMADOR DO SERVIÇO

NOME/RAZÃO SOCIAL

ASSOCIACAO DE PAIS E AMIGOS DOS EXCEPCIONAIS

CPF/CNPJ 82.829.284/0001-98	RG/IE	CADASTRO MUNICIPAL 160350	PIS/PASEP	
LOGRADOURO RUA BRASIL CORREA		NÚMERO 620	COMPLEMENTO	
BAIRRO ARROUPILHA	MUNICÍPIO Videira	ESTADO SC	CEP 89.560-510	

NATUREZA DA OPERAÇÃO: PRESTAÇÃO DE SERVIÇOS SUJEITO AO ISSQN

ITEM	QUANTIDADE	DESCRIÇÃO DOS SERVIÇOS	VALOR UNITÁRIO	VALOR R\$	ISS
711	1,00	SERVIÇOS DE CORTE DE ÁRVORE, PUXAR TERRA E QUEBRAR PEDRAS. TERMO DE COLABORAÇÃO Nº 001/2022.	1.280,00	1.280,00	2,00 %

Imposto sobre Serviço de Qualquer Natureza**Não tem valor como Recibo**

INFORMAÇÕES ADICIONAIS

Valor ISSQN: 25,60
 Processo: 70064/2023
 Observação:

VALOR DOS SERVIÇOS R\$		1.280,00
RETENÇÕES:	(-) INSS	0,00
	(-) ISS	25,60
	(-) DAM	0,00
	(-) IRRF	0,00
VALOR LÍQUIDO R\$		1.280,00

Prestei(amos) os Serviços constantes da Nota Fiscal de Prestação de Serviços Avulsa, Série Única, fornecida pelo Departamento de Tributação/Secretaria da Fazenda da Prefeitura Municipal de Videira.

Valmir Bisol
 VALMIR BISOL

Data: _____

Impressão própria - Prefeitura Municipal de Videira - geração eletrônica através do software Atende.net - IPM Sistemas, gerado em 24/05/2023 15:10:41
 Para conferir a autenticidade dessa Nota Fiscal ligue (049) 3566-9004.

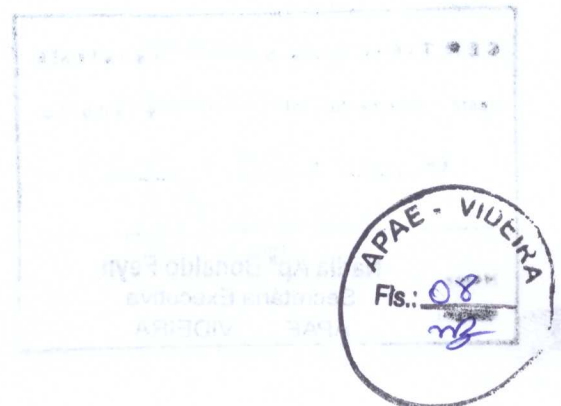



Transações Pendentes

G338241822795405015
24/05/2023 18:41:27

Transferência entre contas diversas

Debitado

Nome ASSOC. PAIS E AMIGOS EXCE
Agência 403-0
Conta corrente 171065-6

Creditado

Nome VALMIR BISOL *
Agência 403-0
Conta corrente 65069-2
Valor 1.280,00
Destinação 0
Data Nesta data

Assinada por JD569506 SHIRLEI INES ZANOTTO SPOLTI 24/05/2023 18:35:27
JG439905 CLARICE BRANCALIONE MARTINS 24/05/2023 18:41:27

Transação efetuada com sucesso.

Transação efetuada com sucesso por: JG439905 CLARICE BRANCALIONE MARTINS.

Pagamentos de serviços diversos com objetivo de limpar, organizar e conservar os ambientes externos da entidade para maior segurança dos usuários | educandos e de todos que circulam pelo local.



COOPERATIVA AGROPECUARIA VIDEIRENSE

DANFE



AV DOM PEDRO II, 00912
SESI
VIDEIRA, SC - 89564229
Tel.: 49 35335100

Documento Auxiliar da

Nota Fiscal Eletrônica

0 - ENTRADA
1 - SAIDA

1

Nº 620431

SÉRIE 4



Consulta de autenticidade no portal nacional da NF-e
www.nfe.fazenda.gov.br ou no site da Sefaz autorizadora

CHAVE DE ACESSO NF-e

4223 0586 5516 6000 1077 5500 4000 6204 3112 1513 6639

PROTOCOLO DE AUTORIZAÇÃO DE USO

342230115462563 25/05/2023 10:22:07

Página

1 / 1

NATUREZA DA OPERAÇÃO

VND MERC ADQ REC TERCEIROS

INSCRIÇÃO ESTADUAL
254201113

INSC. ESTADUAL DE SUBST. TRIBUTARIO

CNPJ

86.551.660/0010-77

DESTINATÁRIO-REMETENTE

NOME RAZÃO SOCIAL

ASSOCIACAO DE PAIS E AMIGOS EXEPCIONAIS APAE VIDEIRA

CNPJ/CPF

82.829.284/0001-98

DATA DA EMISSÃO

25/05/2023

ENDEREÇO
BRASIL CORREA 620, 620

BAIRRO/DISTRITO

FARROUPILHA

CEP

89560000

DATA DA SAÍDA / ENTRADA

25/05/2023

MUNICÍPIO
VIDEIRA

FONE/FAX

4935660742

UF

SC

INSCRIÇÃO ESTADUAL

SUFRAMA

HORA DE SAÍDA

10:22:06

FATURA E DUPLICATA

NUM. FAT.: 000620431 - VL. LIQ.: 230,00 | 001 - DT. VENC.: 30/05/2023 - VALOR: 230,00

CÁLCULO DO IMPOSTO

BASE DE CÁLCULO DO ICMS

0,00

VALOR DO ICMS

0,00

BASE DE CÁLCULO DO ICMS SUBSTITUIÇÃO

0,00

VALOR DO ICMS SUBSTITUIÇÃO

0,00

VALOR TOTAL DOS PRODUTOS

230,00

VALOR DO FRETE

0,00

VALOR DO SEGURO

0,00

DESCONTO

0,00

OUTRAS DESPESAS ACESSÓRIAS

0,00

VALOR DO IPI

0,00

VALOR TOTAL DA NOTA

230,00

TRANSPORTADOR/VOLUMES

RAZÃO SOCIAL

ASSOCIACAO DE PAIS E AMIGOS EXEPCIONAIS APAE

FRETE POR CONTA

1 - Destinatário / Remetente

CÓDIGO ANTT

PLACA DO VEÍCULO

PLACA DO REBOQUE

UF

CNPJ/CPF

82.829.284/0001-98

ENDEREÇO
BRASIL CORREA 620

MUNICÍPIO
VIDEIRA

UF
SC

INSCRIÇÃO ESTADUAL

QUANTIDADE

2

ESPÉCIE

MARCA

NUMERAÇÃO

PESO BRUTO

45,000

PESO LÍQUIDO

45,000

DADOS DO PRODUTO/SERVIÇOS

COD. PROD.	DESCRIÇÃO DO PRODUTO/SERVIÇO	NCM/SH	CST	CFOP	UNID.	QUANTIDADE	V. UNITÁRIO	V. TOTAL	BC ICMS	V. ICMS	V. IPI	%ICMS	% IPI
0037695	ADUBO YARA 13-00-43-1,0S KRISTAK 25KG	31059090	140	5102	sc	1,000	200,0000	200,00	0,00	0,00		0,00	
(* Val Aprox R\$ 8.40 Federal Fonte: IBPT *)													
0047956	#01 SUBSTRATO MECPLANT HORTA 2 HS1 20KG	31010000	040	5102	sc	1,000	30,0000	30,00	0,00	0,00		0,00	
(* Val Aprox R\$ 1.26 Federal Fonte: IBPT *)													

CÁLCULO DO ISSQN

INSCRIÇÃO MUNICIPAL
18443

VALOR TOTAL DOS SERVIÇOS

BASE DE CÁLCULO DO ISSQN

VALOR DO ISSQN

INFORMAÇÕES COMPLEMENTARES

** #01ISENTO CONF.ART.33,INC.I DO ANEXO 2 DO RICMS/SC ** Reg.GIDASC Orig.: 416 ** Devolucao de mercadorias, somente dentro de 30 (Trinta) dias ** TERMO DE COLABORACAO 001/2022 ** CONTA CORETE:2111-3 AG:4072 BANCO BRASIL * Usu: fiorelli Seq: 1513663 ** Ponto Emissor: 001 ** Operacao: 0138 VENDA MERCS ADQUIRIDAS TERCEIROS ** HORA SAIDA: 10:21 ** Vendedor: 001 ** Nr. EC: 21992-4 (MAPA) ** Cond.Pagto: A PRAZO ** Cart: 0106 - VENDAS - COBRANCA EM CARTEIRA ** Index: 01 ** Parceiro: 0063120/000

X

RESERVADO AO FISCO



Dados da NFe

Chave de acesso	
42-2305-86.551.660/0010-77-55-004-000.620.431-121.513.663-9	
Número NF-e	Série
620431	4
Tipo de Operação	Tipo de Emissão
1-saída	1 - Normal
Data de emissão	
25/05/2023 10:22:06-03:00	

Emitente

Razão Social do Emitente	CNPJ do Emitente	UF
COOPERATIVA AGROP VIDEIRENSE	86.551.660/0010-77	SC

Destinatário

Razão Social do Destinatário	CNPJ do Destinatário	UF
ASSOCIACAO DE PAIS E AMIGOS EXEPCIONAIS APAE VIDEIRA	82.829.284/0001-98	SC

Autorização de uso:

Autorização de uso	Número do Protocolo	Digest Value da NF-e
25/05/2023 10:22:07	342230115462563	QTtU5OjSScggW3DpY3yNGitmBVA=
Base de cálculo do ICMS	Valor do ICMS	Valor Total da NF-e
0,00	0,00	230,00
Data/Hora Impressão: 13/06/2023 14:50:41		

Válida somente com a apresentação conjunta do Documento Auxiliar da Nota Fiscal Eletrônica - DANFE





Transações Pendentes

G331251503485269014
25/05/2023 15:10:06

Transferência entre contas diversas

Debitado

Nome ASSOC. PAIS E AMIGOS EXCE
Agência 403-0
Conta corrente 171065-6

Creditado

Nome COOPERATIVA AGROPECUARIA
Agência 4072-X
Conta corrente 2111-3
Valor 230,00
Destinação 0
Identificador 1 82829284000198
Data Nesta data

Assinada por JD569506 SHIRLEI INES ZANOTTO SPOLTI 25/05/2023 14:44:52
JG439905 CLARICE BRANCALIONE MARTINS 25/05/2023 15:10:06

Transação efetuada com sucesso.



Transação efetuada com sucesso por: JG439905 CLARICE BRANCALIONE MARTINS.

Pqto de adubos e substrato utilizado nos projetos de horta e jardinagem onde os educandos / usuários realizem diversas atividades com a finalidade de sensibilizar o desenvolvimento de hábitos de consumo de alimentos saudáveis, desenvolvimento de relações interpessoais e convivência em grupo, melhora de humor, atividades práticas de vida diária / ADVs, entre outros.



DOGLAS HETZLER MANICA - MEI - DOGLAS MANICA CNPJ: 33.948.374/0001-92 FRANCISCO RODRIGUES DE LIMA - , CEP: 89.562-788 - Bairro: NOSSA SRA APARECIDA Município: VIDEIRA - SANTA CATARINA Insc. Municipal: 2398524 - Insc. Estadual: Email: doglashmanica@hotmail.com Telefone: (049) 98020140 - Celular: 49 99802-0140	Número da NFS-e 122	Situação Emitida	 Autenticidade
		Tipo Preenchido	

Nota Fiscal de Serviço Eletrônica - Série NFS-e

 ESTADO DE SANTA CATARINA PREFEITURA MUNICIPAL DE VIDEIRA SECRETARIA MUNICIPAL DE ADMINISTRAÇÃO E FAZENDA	Identificador 8379 7386 6420 3394 8374 2024 0525 0520 2321 3022 	
	Data Fato Gerador 25/05/2023	Data/Hora Emissão 25/05/2023 19:10

TOMADOR DO SERVIÇO

Nome/Razão Social ASSOCIACAO DE PAIS E AMIGOS DOS EXCEPCIONAIS		CPF/CNPJ 82.829.284/0001-98
Endereço BRASIL CORREA	Número 620	Complemento NÃO INFORMADO
Bairro FARROUPILHA	CEP 89.560-510	Cidade - Estado Videira - SC

DESCRIÇÃO DOS SERVIÇOS PRESTADOS

Serviço	Local Prestação	Alíquota	Situação Trib.	Valor Serviço	Desc. Incondic.	Valor Dedução	Valor ISS
702	8379	SIMEI	TI	1.235,00	0,00	0,00	SIMEI
Descrição do Serviço: Troca de registro Piscina Mudança em tomadas mesas Troca de mangueira bebedouro. Ver vazamento banheiro masculino. Troca de torneiras. Arrumar vazamento cano perto lavanderia.							
Valor Total	Desc. Incondicional	Dedução	Base de Cálculo	ISSQN			
1.235,00	0,00	0,00	SIMEI	24,70			
ISSRF	IR	INSS	CSLL	COFINS			
0,00	0,00	0,00	0,00	0,00			
PIS	Outras Retenções	Total Trib. Federais	Desc. Condicional	Valor Líquido			
0,00	0,00	0,00	0,00	1.235,00			

Descrição dos subitens da Lista de Serviço em acordo com a Lei Complementar 116/03

702 Execução, por administração, empreitada ou subempreitada, de obras de construção civil, hidráulica ou elétrica e de outras obras semelhantes, inclusive sondagem, perfuração de poços, escavação, drenagem e irrigação, terraplanagem, pavimentação, concretagem e a instalação e montagem de produtos, peças e equipamentos (exceto o fornecimento de mercadorias produzidas pelo prestador de serviços fora do local da prestação dos serviços, que fica sujeito ao ICMS).

Legenda do Local de Prestação do Serviço
8379 Videira

Outras Informações
TI - Tributada Integralmente
(702) Serviço tributado no município do prestador

Contribuinte enquadrado como SIMEI - Homologado de ISS ou ISS em regime estimado/fixo

Autorização para emissão de Nota Fiscal de Serviço Eletrônica: 223/2019 de 15/07/2019 00:00:00

A veracidade das informações declaradas na NFS-e podem ser consultadas no site:
<https://videira.atende.net/autoatendimento/servicos/consulta-de-autenticidade-de-nota-fiscal-eletronica-nfs-e>

A data de vencimento do ISS quando o mesmo for devido no município do Prestador: 26/06/2023

Valor aproximado dos tributos: Federais R\$166,11 (13,45%), Estaduais R\$0,00 (0,00%), Municipais R\$38,90 (3,15%), com base na Lei 12.741/2012 e no Decreto 8.264/2014 - FONTE IBPT

Observações: Termo de colaboração n 001/2022 Banco cresol 133 AG 5549 C.C 5403-8 Douglas Hetzler Manica MEI CNPJ 33948374/0001-92





Transações Pendentes

G332261123835069023
26/05/2023 11:29:13

DOC ou TED Eletrônico

Debitado

Agência 403-0
Conta corrente 171065-6 ASSOC. PAIS E AMIGOS EXCE

Creditado

Banco 133 CRESOL CONFEDERAÇÃO
Agência (sem DV) 5549 CRESOL PA VIDEIRA
Conta corrente (com DV) 54038
CNPJ 33.948.374/0001-92
Nome favorecido DOGLAS HETZLER MANICA 06555751975
Finalidade PAGAMENTO FORNECEDORES
Número documento 52.601
Valor 1.235,00
Destinação 0
Data transferência 26/05/2023
"C" - CPF/CNPJ diferente
Autenticação SISBB 6233403BA859F505

Assinada por JD569506 SHIRLEI INES ZANOTTO SPOLTI
JG439905 CLARICE BRANCALIONE MARTINS

26/05/2023 11:19:02
26/05/2023 11:29:13



Transação efetuada com sucesso.

Transação efetuada com sucesso por: JG439905 CLARICE BRANCALIONE MARTINS.

Pagamento de serviços da parte elétrica e hidráulica de Apae. Esses serviços de manutenção tomam-se necessários pois além de aumentar a vida útil do imóvel evitam problemas emergenciais e detectam sintomas de desgastes que possam colocar em risco a segurança dos educandos/usuários, funcionários e demais pessoas que circulam pela entidade.



Recebemos de ELETRIZA ENGENHARIA ELETRICA LTDA os produtos/serviços constantes na nota fiscal indicada ao lado		NF-e Nº: 000.000.436 SÉRIE: 1
Emissão: 26/05/2023 - Dest.: ASSOCIACAO DE PAIS E AMIGOS DOS EXCEPCIONAIS - Valor Total: 1437,73		
DATA DE RECEBIMENTO	IDENTIFICAÇÃO E ASSINATURA DO RECEBEDOR	

IDENTIFICAÇÃO DO EMITENTE  Rua Assunção, 221 São Cristóvão - 89562 - 070 Videira - SC Telefone: (49) 3090 - 1030	DANFE Documento Auxiliar de Nota Fiscal Eletrônica 0 - ENTRADA 1 - SAÍDA 1 Nº: 000.000.436 SÉRIE: 1 FOLHA 1/1	 CHAVE DE ACESSO 4223 0543 8401 1600 0141 5500 1000 0004 3611 8940 0009
	Consulta de autenticidade no portal nacional da NF-e www.nfe.fazenda.gov.br/portal ou no site da Sefaz Autorizadora	
	PROTOCOLO DE AUTORIZAÇÃO DE USO 342230116485886 26/05/2023 10:04:02	

NATUREZA DA OPERAÇÃO Venda	INSCRIÇÃO ESTADUAL 261353101	INSCRIÇÃO EST. DO SUBST. TRIBUTARIO	C.P.F./C.N.P.J. 43.840.116/0001-41
--------------------------------------	--	-------------------------------------	--

DESTINATÁRIO/REMETENTE		CNPJ/CPF	DATA DA EMISSÃO
NOME/RAZÃO SOCIAL ASSOCIACAO DE PAIS E AMIGOS DOS EXCEPCIONAIS		82.829.284/0001-98	26/05/2023
ENDEREÇO	BAIRRO	CEP	DATA DA ENTRADA/SAÍDA
R BRASIL CORREA, 620 SALA	FARROUPILHA	89560 - 510	26/05/2023
MUNICÍPIO	FONE/FAX	UF	HORA DA SAÍDA
VIDEIRA	(49) 3566-0742	SC	09:58:32

FATURA/DUPLICATAS
000436/001 12/06/2023 R\$ 1.437,73

CÁLCULO DO IMPOSTO					
BASE DE CALC DO ICMS	VALOR DO ICMS	BASE CALC DO ICMS ST	VALOR DO ICMS ST	VALOR APROX. TRIB	VALOR TOTAL DOS PRODUTOS
0,00	0,00	0,00	0,00	242,25	1.437,73
VALOR DO FRETE	VALOR DO SEGURO	DESCONTO	OUTRAS DESP. ACESS.	VALOR DO IPI	VALOR TOTAL DA NOTA
0,00	0,00	0,00	0,00	0,00	1.437,73

DADOS DOS PRODUTOS/SERVIÇOS																
CÓDIGO	DESCRIÇÃO DO PRODUTO/SERVIÇO	NCM/SH	CSOSN	CFOP	UND	QTD	VL. UNIT.	VL. TOTAL	DESC.	VL. TOT. LIQ.	B. C. ICMS	VL. ICMS	VL. IPI	ICMS	IPI	VL. APX
337	Cabo flexível 750V 10,0mm2 - Corfio - Barras: 7899563910955	85444900	0102	5102	METRO	161,00	8,93	1.437,73	0,00	1.437,73	0,00	0,00	0,00	0,00	0,00	242,25

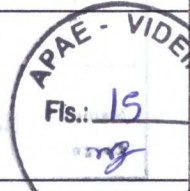
DADOS ADICIONAIS INFORMAÇÕES COMPLEMENTARES Termo de colaboração nº 01/2022 Dados para pagamento Banco Unicred 136 Agencia: 1505 Conta Corrente: 445093-0 Pix: 43840116000141 Documento emitido por ME ou EPP optante pelo Simples Nacional. Não gera direito a crédito fiscal de IPI. Permite o aproveitamento do crédito de icms no valor de R\$ 0,00. Correspondente a alíquota de 0,00 %, nos termos do art. 23 da LC 123 / 2006. Val Aprox R\$ 242,25 Fed 193,37 Est 48,88 Fonte IBPT/empresometro.com.br 42F39F; CFOP 5102 = R\$1.437,73; Não há cobrança do Fundo Estadual de Combate à Pobreza e às Desigualdades Sociais.	RESERVADO AO FISCO 
---	---

Dados da NFe

Chave de acesso 42-2305-43.840.116/0001-41-55-001-000.000.436-118.940.000-9	
Número NF-e 436	Série 1
Tipo de Operação 1-saída	Tipo de Emissão 1 - Normal
Data de emissão 26/05/2023 09:58:31-03:00	

Emitente

Razão Social do Emitente ELETRIZA ENGENHARIA ELETRICA LTDA	CNPJ do Emitente 43.840.116/0001-41	UF SC
---	--	----------

Destinatário

Razão Social do Destinatário ASSOCIACAO DE PAIS E AMIGOS DOS EXCEPCIONAIS	CNPJ do Destinatário 82.829.284/0001-98	UF SC
--	--	----------

Autorização de uso:

Autorização de uso 26/05/2023 10:04:02	Número do Protocolo 342230116485886	Digest Value da NF-e +Exuo0qAvhi2daoRBD/O4EyZG80=
Base de cálculo do ICMS 0,00	Valor do ICMS 0,00	Valor Total da NF-e 1.437,73
Data/Hora Impressão: 13/06/2023 14:51:33		
Válida somente com a apresentação conjunta do Documento Auxiliar da Nota Fiscal Eletrônica - DANFE		



DOC ou TED Eletrônico

Debitado

Agência 403-0
Conta corrente 171065-6 ASSOC. PAIS E AMIGOS EXCE

Creditado

Banco 136 CONF NAC COOP CENTRAIS UNICRED
Agência (sem DV) 1505 PAC VIDEIRA
Conta corrente (com DV) 4450930
CNPJ 43.840.116/0001-41
Nome favorecido ELETRIZA ENGENHARIA ELETRICA LTDA
Finalidade PAGAMENTO FORNECEDORES
Número documento 52.602
Valor 1.437,73
Destinação 0
Data transferência 26/05/2023

"C" - CPF/CNPJ diferente

Autenticação SISBB 9902F3E8736856A4

Assinada por JD569506 SHIRLEI INES ZANOTTO SPOLTI
JG439905 CLARICE BRANCALIONE MARTINS

26/05/2023 11:20:59

26/05/2023 11:29:13

Transação efetuada com sucesso.

Transação efetuada com sucesso por: JG439905 CLARICE BRANCALIONE MARTINS.

Aquisição de fios e cabos utilizados na reforma/ ampliação do bloco V extensão do bloco III, onde estão sendo instalados salas de atendimento técnico e pedagógico, oficina de órtese e banco adaptado. Esses fios e cabos são recomendados para instalações internas e fixas em circuitos de força, luz, comandos, etc. É um produto com boa flexibilidade, de fácil instalação e manuseio.

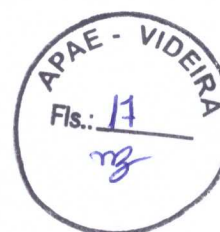

Recebemos de MERCADO BONIMIX LTDA os produtos/serviços constantes da Nfe indicada ao lado Emissão:01/06/2023 15:41:57 Dest/Rem:ASSOCIACAO DE PAIS E AMIGOS EXCEPCI Total:148,03		NF-e Nº: 000.004.656 SÉRIE 001
DATA DE RECEBIMENTO	IDENTIFICAÇÃO E ASSINATURA DO RECEBEDOR	

IDENTIFICAÇÃO DO EMITENTE  MERCADO BONIMIX LTDA RUA FARROUPILHA 929 FARROUPILHA - CEP 89561-130 VIDEIRA-SC FONE (49) 3566-3899 supermercadosminibox@gmail.com	DANFE Documento Auxiliar da Nota fiscal Eletrônica 0 - ENTRADA 1 - SAIDA Nº: 000.004.656 SÉRIE 001-FOLHA 1/1	 CHAVE DE ACESSO 4223 0678 8625 8800 0180 5500 1000 0046 5611 5265 6427 Consulta de autenticidade no portal nacional da NF-e www.nfe.fazenda.gov.br/portal ou no site da Sefaz Autorizadora
--	--	---

NATUREZA DA OPERAÇÃO LANÇAMENTO EFETUADO EM DECORRENCIA DE EM	PROTOCOLO DE AUTORIZAÇÃO DE USO 342230121986216 01/06/2023 15:42:13
INSCRIÇÃO ESTADUAL 251172538	INSCRIÇÃO ESTADUAL DOS SUBSTITUTO TRIBUTÁRIO C.N.P.J. 78.862.588/0001-80

DESTINATÁRIO / REMETENTE NOME/RAZÃO SOCIAL ASSOCIACAO DE PAIS E AMIGOS EXCEPCI ENDEREÇO RUA RUA BRASIL CORREA 620, S/N MUNICÍPIO VIDEIRA		CNPJ/CPF 82.829.284/0001-98	DATA DE EMISSÃO 01/06/2023
BAIRRO FARROUPILHA		CEP 89560-000	DATA DE SAÍDA 01/06/2023
FONE/FAX (49)3566-0742	ESTADO SC	INSCRIÇÃO ESTADUAL	HORA DE SAÍDA 15:41:58

CÁLCULO DO IMPOSTO		BASE DE CALCULO ICMS	VALOR DO ICMS	BASE DE CALCULO ICMS ST	VALOR DO ICMS ST	VALOR APROX TRIBUTOS	VALOR TOTAL DOS PRODUTOS
		136,64	22,17	0,00	0,00	0,00	148,03
VALOR DO FRETE	VALOR DO SEGURO	DESCONTO	OUTRAS DESPESAS	VALOR DO IPI	VALOR TOTAL DA NOTA FISCAL		
0,00	0,00	0,00	0,00	0,00	148,03		

TRANSPORTADOR / VOLUMES TRANSPORTADOS NOME/RAZÃO SOCIAL		FRETE POR CONTA 0-EMITENTE	ANTT	PLACA DO VEÍCULO	UF	CNPJ/CPF
ENDEREÇO		MUNICÍPIO	UF	INSCRIÇÃO ESTADUAL		
QUANTIDADE 17	ESPÉCIE	MARCA	NÚMERO	PESO BRUTO	PESO LÍQUIDO	
				2,754	2,754	

CÓDIGO	DESCRIÇÃO DO PRODUTO / SERVIÇO	NCM/SH	CST	CFOP	UND	QUANT.	VALOR UNIT.	VALOR TOTAL	VALOR DESC.	B.CÁLC ICMS	VALOR ICMS	VALOR IPI	ALÍQ ICMS	ALÍQ IPI
19684	ESMALTE MARCHETTI ARRASO DE VERDADE	33043000	000	5929	UN	1,000	7,69	7,69	0,00	7,69	1,92	0,00	25,00	0,00
24876	SABONETE MATACURA ANTISSEP/BACT 90	34011110	000	5929	UN	1,000	7,99	7,99	0,00	7,99	1,36	0,00	17,00	0,00
18856	BALA DORI DELIKET 150G FRUTAS	17049020	000	5929	UN	1,000	5,99	5,99	0,00	5,99	1,02	0,00	17,00	0,00
18978	LAVA-LOUCAS YPE CLEAR 500 ML	34025000	000	5929	UN	1,000	2,79	2,79	0,00	2,79	0,47	0,00	17,00	0,00
20184	TORRESMO PURURUCA 150G ROANNA	16024900	000	5929	UN	1,000	19,99	19,99	0,00	19,99	3,40	0,00	17,00	0,00
11855	CHOCOLATE CONFETI M&M'S MINIS 30G	18069000	000	5929	UN	1,000	3,99	3,99	0,00	3,99	0,68	0,00	17,00	0,00
130	ALFACE UN 1UN	07051900	040	5929	UN	1,000	2,99	2,99	0,00	0,00	0,00	0,00	0,00	0,00
15137	BISCOITO RECH CHOCOLATE CARTOON 110	19053100	000	5929	UN	1,000	3,19	3,19	0,00	3,19	0,54	0,00	17,00	0,00
20089	BIS NESTLE NEGRESCO RECH CHOC/BAUNI	19053100	000	5929	UN	2,000	2,99	5,98	0,00	5,98	1,02	0,00	17,00	0,00
22	BANANA CATURRA KG	08039000	040	5929	KG	1,290	3,992248	5,15	0,00	0,00	0,00	0,00	0,00	0,00
452	TOMATE LONGA VIDA KG	07020000	040	5929	KG	0,465	6,989247	3,25	0,00	0,00	0,00	0,00	0,00	0,00
336	PAO FRANCES KG	19059090	000	5929	KG	0,257	10,505837	2,70	0,00	2,70	0,19	0,00	7,00	0,00
449	BIFE COXAO DURO	02013000	000	5929	KG	0,742	37,991914	28,19	0,00	28,19	3,38	0,00	12,00	0,00
47037	BATATA MAIS BATATA PAL 1KG	20041000	000	5929	UN	1,000	13,49	13,49	0,00	13,49	2,29	0,00	17,00	0,00
15281	FARINHA DE ROSCA MILA 500G	19059090	000	5929	UN	1,000	5,99	5,99	0,00	5,99	1,02	0,00	17,00	0,00
18936	BISC ISABELA 80G TORTINHA CREME ALE	19053100	000	5929	UN	1,000	3,69	3,69	0,00	3,69	0,63	0,00	17,00	0,00
19415	BATATA RUFFLES ORIGINAL 76G	20052000	000	5929	UN	2,000	8,99	17,98	0,00	17,98	3,06	0,00	17,00	0,00
15846	FOLHAS OFICIO CHAMEQUINHO 100 F 1UN	48025610	000	5929	UN	1,000	6,99	6,99	0,00	6,99	1,19	0,00	17,00	0,00

DADOS ADICIONAIS														
INFORMAÇÕES COMPLEMENTARES Ref. Coe/Eq/Dt:(96095/6/06.05.23)(94947/6/28.03.23) -ICMS: (25% 7,69 1,92) (17% 98,06 16,67) (IS 11,39) (07% 2,70 0,19) (12% 28,19 3,38) -Nr.Saida CF(28).4032 - Dest: 267 TERMO DE COLABORAÇÃO N. 003/2022 PAGTO: CHAVE PIX : 788625880001-80 CEF. AG796 C/C 0898-6														
RESERVADO AO FISCO														

DATA E HORA DA IMPRESSÃO: 01/06/2023 15:42:22 - 23.5.10 Desenvolvido por Market Automações Ltda - www.market.com.br	
--	---

Dados da NFe

Chave de acesso	
42-2306-78.862.588/0001-80-55-001-000.004.656-115.265.642-7	
Número NF-e	Série
4656	1
Tipo de Operação	Tipo de Emissão
1-saída	1 - Normal
Data de emissão	
01/06/2023 15:41:57-03:00	

Emitente

Razão Social do Emitente	CNPJ do Emitente	UF
MERCADO BONIMIX LTDA	78.862.588/0001-80	SC

Destinatário

Razão Social do Destinatário	CNPJ do Destinatário	UF
ASSOCIACAO DE PAIS E AMIGOS EXCEPCI	82.829.284/0001-98	SC

Autorização de uso:

Autorização de uso	Número do Protocolo	Digest Value da NF-e
01/06/2023 15:42:13	342230121986216	XTnk5ZC2natuubpwpY1180DsG8U=
Base de cálculo do ICMS	Valor do ICMS	Valor Total da NF-e
136,64	22,17	148,03
Data/Hora Impressão: 13/06/2023 14:49:31		
Válida somente com a apresentação conjunta do Documento Auxiliar da Nota Fiscal Eletrônica - DANFE		





DOC ou TED Eletrônico

Debitado

Agência 403-0
Conta corrente 171065-6 ASSOC. PAIS E AMIGOS EXCE

Creditado

Banco 104 CAIXA ECONOMICA FEDERAL
Agência (sem DV) 796 VIDEIRA
Conta corrente (com DV) 8986
CNPJ 78.862.588/0001-80
Nome favorecido MERCADO BONIMIX LTDA
Finalidade PAGAMENTO FORNECEDORES
Número documento 60.101
Valor 148,03
Destinação 0
Data transferência 01/06/2023
"C" - CPF/CNPJ diferente
Autenticação SISBB 19CF5204A51FEBF6

Assinada por JD569506 SHIRLEI INES ZANOTTO SPOLTI 01/06/2023 16:26:22
JG439905 CLARICE BRANCALIONE MARTINS 01/06/2023 16:34:25

Transação efetuada com sucesso.

Transação efetuada com sucesso por: JG439905 CLARICE BRANCALIONE MARTINS.

Parte de materiais diversos: *alimentos - alguns alimentos diferenciados para o projeto de culinária adotada, recurso e seletivo alimentar, preparados para os educandos/ usuários que deles necessitam.

* Produto de limpeza - para higienização dos louças, talheres e acessórios utilizados para servir os alimentos preparados aos usuários/ educandos.

* Outros mercadorias - esmalte para o dia de beleza na escola - projeto realizado com os usuários/ educandos onde são realizadas atividades voltadas higiene pessoal - como cortes de cabelos - penteados - manicure - maquiagem elevando a auto estima, a importância de cuidar-se, entre outros.





ASSOCIAÇÃO DE PAIS E AMIGOS DOS EXCEPCIONAIS DE VIDEIRA

CNPJ Nº 82.829.284/0001-98

Rua Brasil Correa, 620 – Fone (49) 3566-0742 – VIDEIRA -SC

e-mail: apaevideira@formatto.com.br

RELATÓRIO DE EXECUÇÃO DO OBJETO TERMO DE COLABORAÇÃO Nº 01/2022

PREFEITURA MUNICIPAL DE PINHEIRO PRETO

1 – NOME DA ENTIDADE CONVENENTE: ASSOCIAÇÃO DE PAIS E AMIGOS DOS EXCEPCIONAIS - APAE		2 – EXERCÍCIO: 2023
3 – CNPJ: 82.829.284/0001-98	4 – INSTRUMENTO: TERMO DE COLABORAÇÃO Nº 01/2022	5 – UF: SC

6 – TIPO DA PRESTAÇÃO DE CONTAS

6.1 PERÍODO DE EXECUÇÃO DO INSTRUMENTO: 12/05/ a 09/06/2023

7. RELATÓRIO DE EXECUÇÃO DO OBJETO:

7.1. DEMONSTRAÇÃO DAS AÇÕES/METAS PROGRAMADAS:

Em 22 de maio do corrente ano, recebemos da Prefeitura Municipal de Pinheiro Preto o valor de R\$ 4.316,67 (Quatro mil trezentos e dezesseis reais e sessenta e sete centavos), através do empenho nº 48. Atendemos diariamente o total de 234 usuários/educandos matriculados, destes 12 procedentes do município de Pinheiro Preto, onde os valores estão sendo investidos conforme as ações e metas programadas:

- **Atendimento nos Programas e Projetos Educacionais, Culturais e Esportivos:** Estimulação Precoce, Serviço Pedagógico Específico/SPE, Serviço Pedagógico Específico/SPE/TEA, Atendimento Educacional Especializado/AEE, Serviço de Vivências Laborais, Serviço de Atendimento Específico/SAE, Serviço de Convivência, Serviço de Atendimento Específico/SAE/TEA, Artes, Educação Física, Informática Educativa, Musicoterapia, Capoeira (em parceria com a Prefeitura Municipal de Videira) envolvendo todos os serviços, projetos e programas descritos no plano de trabalho;
- **Atendimento nos Serviços, Programas e Projetos de Saúde:** contemplando os Projetos; Nutrição, Culinária Adaptada, Recusa e Seletividade Alimentar, Hidroterapia, Hidroginástica, Audiometria e Processamento Auditivo, Equoterapia, Saúde Bucal, Oficina de Órtese, Ginástica Laboral, Academia ao Ar Livre e Prevenir: Prevenção, semeando está ideia. Oferecemos serviços de atendimento técnico especializado nas áreas psicologia, fisioterapia, terapia ocupacional, serviço social, médico e odontológico, o fonoaudiólogo também faz parte da equipe multiprofissional, porém atualmente não estamos conseguindo contratar este profissional, dificuldade encontrada a nível estadual pois em Santa Catarina há somente duas faculdades que formam estes profissionais. Os atendimentos são realizados conforme a necessidade e particularidade de cada usuário/educando, quando necessário a equipe técnica realiza atendimentos a domicílio, visitas domiciliares, acompanhamentos e os encaminhamentos em geral;
- **Atendimento na área educacional:** Compreendendo todos os projetos, programas e serviços atendemos diariamente os usuários/educandos e seus familiares, onde todos participam das



ASSOCIAÇÃO DE PAIS E AMIGOS DOS EXCEPCIONAIS DE VIDEIRA

CNPJ Nº 82.829.284/0001-98

Rua Brasil Correa, 620 – Fone (49) 3566-0742 – VIDEIRA -SC

e-mail: apaevideira@formatto.com.br

- atividades em grupos, eventos na entidade e fora dela; teatro, dança, esporte coletivo, festividades, comemorações, entre outros. Realizado também assessoramento aos professores do ensino regular nas escolas onde os usuários/educandos participam do Atendimento Educacional Especializado/AEE;
- **Atendimento na área de Assistência Social:** Na área social são desenvolvidos alguns programas específicos, atendendo a todos os usuários/educandos e seus familiares: Programa e Projetos: Vivência do Grupo Enquanto Meio De Participação Social, Show de Calouros/Oficinas Sensoriais, Arte Especial, Empregabilidade da Pessoa Com Deficiência Intelectual, Programa de Educação Profissional, Atenção Psicossocial à Família, Grupo de Autoconhecimento e Grupo de Auto Defensores, também são realizados atendimentos de acolhimento, entrevista inicial e anamnese;
 - **Materiais didático pedagógico, esportivo, expediente, eventos, recreação, culturais,..:** são trabalhadas durante o ano todo diversos tipos de atividades educacionais, artesanais, esportivas, teatro, dança, técnicas terapêuticas, entre muitas outras, sendo necessário aquisição de matéria prima para a preparação e confecção dos materiais utilizados e também para atividades realizadas diretamente com e pelos usuários/educandos ;
 - **Serviços de Manutenção e pagamentos de terceiros:** A conservação do patrimônio é primordial, uma entidade devidamente conservada, com instalações bem cuidadas e toda a infraestrutura funcionando adequadamente são premissas fundamentais para que haja bons índices de satisfação e trabalho. Também e principalmente para garantir a segurança dos usuários/educandos, funcionários e demais pessoas que por aqui circulam. Além de realizar reformas e ampliações que se fazem necessárias com o passar do tempo para manter a qualidade nos atendimentos e o bem-estar dos usuários/educandos e de seus familiares;
 - **Materiais para reposição, consertos, reformas, ampliações e de consumo em geral:** diversos materiais de reposição, de limpeza, higiene e desinfecção, gás de cozinha, tintas, substituição e/ou consertos de peças e equipamentos quando necessário, reforma de móveis e ampliação dos ambientes em geral.

7.2. DESCRIÇÃO DAS AÇÕES DESENVOLVIDAS:

- **Serviços de manutenção e pagamentos de terceiros:** Pagamento de mão de obra para serviços de manutenção, limpeza, organização e conservação de ambientes externos, objetivando a segurança e saúde dos usuários/educandos, funcionários e demais pessoas que circulam diariamente pelo local. O acúmulo de lixo junto à vegetação contribui para a proliferação de pragas como ratos, escorpiões, cobras e outros animais peçonhentos, podendo ocasionar imprevistos, sendo então a realização desta limpeza fundamental à saúde, integridade física e melhor aproveitamento dos espaços, garantindo a segurança e boa impressão a todos que transitam pelo local. Contratação e pagamento de serviços de manutenção da parte elétrica e hidráulica de alguns ambientes. A importância desses serviços faz-se necessária pois evitar futuras quebras e, com isso, aumenta a disponibilidade dos equipamentos e a conservação adequada é responsável por aumentar a vida útil de instalações, evitar falhas que comprometam o andamento das atividades, manter as boas condições dos elementos estruturais e reduzir custos com reparos emergenciais e detectar sintomas de desgastes que possam colocar em risco a segurança dos educandos/usuários, funcionários e demais pessoas que circulam pela entidade, otimizando os recursos recebidos. NFs 21506 / 122;





ASSOCIAÇÃO DE PAIS E AMIGOS DOS EXCEPCIONAIS DE VIDEIRA

CNPJ Nº 82.829.284/0001-98

Rua Brasil Correa, 620 – Fone (49) 3566-0742 – VIDEIRA -SC

e-mail: apaevideira@formatto.com.br

- **Materiais Diversos:** Aquisição de adubo e substrato utilizados no projeto de horta e jardinagem, atuando diretamente na estabilidade das plantas, no suprimento de oxigênio, água e nutrientes, e tem o poder de deixar a terra mais viva e fértil para o crescimento saudável das espécies plantadas. Estes projetos auxiliam os educandos/usuários a realizarem diversas atividades com a finalidade de coloca-los mais próximo do ambiente natural possível, propiciando o desenvolvendo da criatividade, da atenção, da concentração, da convivência em grupo e autonomia nas atividades do dia-a-dia. O cultivo de flores e hortaliças pode ser uma ferramenta de aprendizagem terapêutica, onde são proporcionados exercícios nas diferentes áreas do conhecimento e que contemplam o contato direto ao meio ambiente, como o preparo da terra, adubação, plantio, tratos culturais, limpeza e colheita de produtos da horta ficando visível a relevância do papel da horta e do jardim, uma vez que essa possibilita aprendizagens significativas para a vida diária e ainda, a importância de cultivar e desenvolver hábitos saudáveis. NF 620431;
- **Materiais para reposição, consertos, ampliação e reformas em geral:** Aquisição de alguns itens do material da parte elétrica utilizados na reforma e ampliação do bloco V - extensão do bloco III onde estão sendo instaladas salas de atendimento técnico, pedagógico, banheiro adaptado, oficina de órtese e garagem, oferecendo continuidade e ampliação nos serviços e atendimentos de qualidade aos usuários/educandos e seus familiares, de modo a assegurar-lhes pleno desenvolvimento, bem-estar e qualidade de vida, evitando a criação de fila de espera, devido a procura constante de novas matrículas e avaliações. NF 436;
- **Alimentação:** Aquisição de materiais diversos utilizados para atividades com os educandos/usuários, sendo: Alimentos - alguns alimentos para complementação da merenda escolar recebida da Prefeitura Municipal de Videira, onde são servidas refeições diárias a todos os usuários, lanches matutino e vespertino e almoço para aqueles que no contraturno vão direto para o ensino regular ou vem direto do ensino regular para a APAE. Também produtos diferenciados, contemplando o projeto de culinária adaptada, recusa e seletiva alimentar, para aqueles que apresentam dificuldades de mastigação, deglutição, pouco apetite e desinteresse pelos alimentos; Produtos de limpeza – detergente para limpeza e higienização das louças, talheres e acessórios utilizados para servir os alimentos preparados; outras mercadorias – esmalte pra o dia de beleza na escola, projeto realizado com os usuários/educandos onde são realizadas atividades voltadas a higiene pessoal como cortes de cabelo, penteados, manicure, maquiagem elevando a auto estima, a importância do cuidar-se, entre outros. NF 4656.

7.3. IMPACTOS ECONÔMICOS E SOCIAIS:

A APAE enquanto entidade pertencente ao setor privado, executa ações com fins públicos, tendo como objetivo desenvolver estratégias para as demais políticas públicas e segmentos sociais buscando promover a melhoria da qualidade de vida e a inclusão da pessoa com deficiência e seus familiares. As ações desenvolvidas estão planejadas especificamente no viés da política pública de Assistência Social, Educação e Saúde, sendo que os desafios enfrentados são muitos, e apenas uma postura colaborativa e integrativa será capaz de promover mudanças profundas, ainda que a passos lentos. Sendo assim a entidade busca parcerias para dar continuidade aos atendimentos oferecidos, trabalhando numa perspectiva de conscientização, educação e garantia de direitos para os educandos/usuários nos demais segmentos da sociedade, com ações voltadas a superar as barreiras produtivas e sociais assim como a

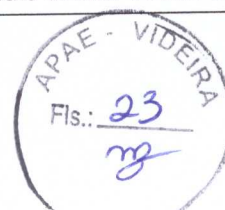

autonomia, a independência, a segurança, o acesso aos direitos e à participação, plena e efetiva, na sociedade.

7.4 ALGUMAS FOTOS

Valmir Bisol NF 21506

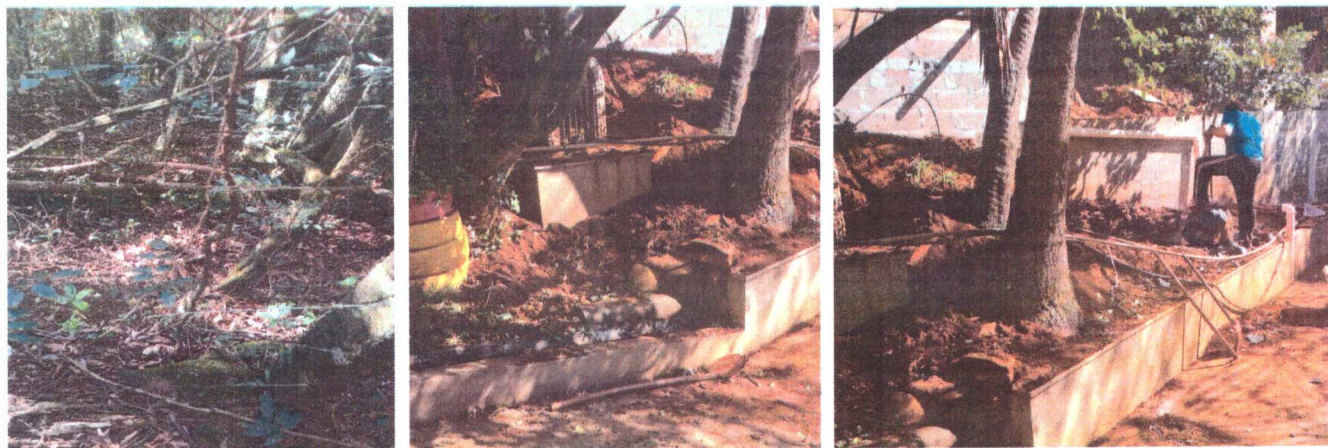

COOPERVIL NF 620431





DOGLAS HETZLER
MANICA – MEI NF 122

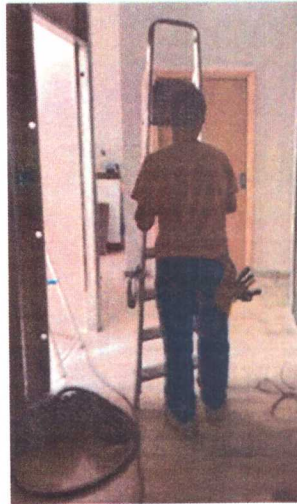

ELETRIZA NF 436

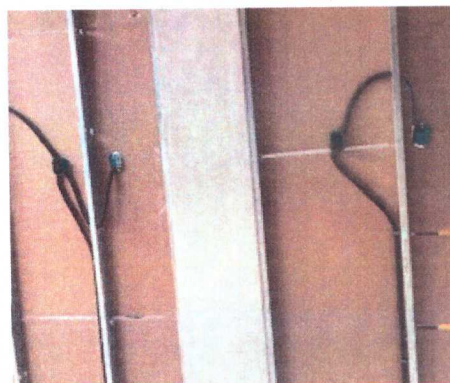
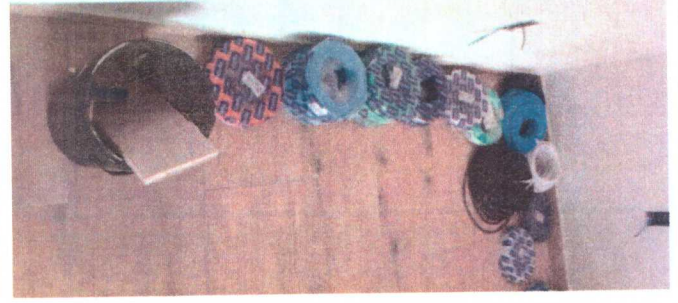



ASSOCIAÇÃO DE PAIS E AMIGOS DOS EXCEPCIONAIS DE VIDEIRA

CNPJ Nº 82.829.284/0001-98

Rua Brasil Correa, 620 – Fone (49) 3566-0742 – VIDEIRA -SC

e-mail: apaevideira@formatto.com.br

MERCADO BONIMIX LTDA NF 4656

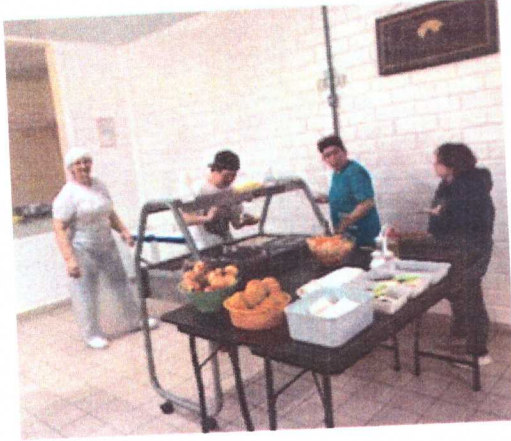

8 – ASSINATURAS:

DATA: 09/06/2023

NOME DO DIRIGENTE OU DO REPRESENTANTE LEGAL: CLARICE BRANCALIONE MARTINS

ASSINATURA DO DIRIGENTE OU DO REPRESENTANTE LEGAL:

Clarice B. Martins

Clarice Brancalione Martins
Presidente
CPF: 732.709.709-00
APAE - VIDEIRA

OBS: Nos sigam nas redes sociais:

<https://www.facebook.com/profile.php?id=100010750771962>

https://instagram.com/apaevideira?utm_medium=copy_link





ASSOCIAÇÃO DE PAIS E AMIGOS DOS EXCEPCIONAIS - APAE DE VIDEIRA

Certificado Fins Filantrópicos Nº 71010.001213/2012-20

Registro no Conselho Nacional de Serviço Social do MEC Nº 200735/74 CNPJ Nº 82.829.284/0001-98
Declarada de Utilidade Pública Municipal Lei 27/73 de 01-08-73 - Estadual Lei Nº 4.954 de 13-11-73 Federal Decreto Nº 91.108 de
12-03-85 - Registro no Cartório de Títulos e Documentos Nº 74/80 Filiada à Federação Nacional das APAES sob Nº 219/75

Rua Brasil Correia, 620 — Caixa Postal 295 — Fone/Fax: (49) 3566 - 0742

E-mail: apaevideira@formatto.com.br

89.560-000 — Videira - SC

PARA

PREFEITURA MUNICIPAL DE PINHEIRO PRETO

Exmo Senhor Gilberto Chiarani

Prefeito Municipal

AV. MARECHAL COSTA E SILVA, 111

89.570-000 – PINHEIRO PRETO – SC

REF.: PRESTAÇÃO DE CONTAS





Protocolo 1.393/2023



Assunto: **Prestação de contas de convênio**

Via 1/2

Pinheiro Preto/SC, 21 de Junho de 2023 às 10:35

De:

**Associação de Pais E Amigos Dos
Excepcionais de Videira - CNPJ
82.829.284/0001-98**

digitado por Marilda Mattana em **PROT -
Protocolo**

Para:

CONT - Contabilidade

CONT

Esta documentação faz parte do Protocolo 1.393/2023



Protocolo 1.393/2023

Assunto: **Prestação de contas de convênio**

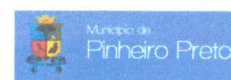

Via 2/2

Pinheiro Preto/SC, 21 de Junho de 2023 às 10:35

De:

**Associação de Pais E Amigos Dos
Excepcionais de Videira - CNPJ
82.829.284/0001-98**

digitado por Marilda Mattana em **PROT -
Protocolo**

Para:

CONT - Contabilidade

CONT

Esta documentação faz parte do Protocolo 1.393/2023

TERMO DE ENTREGA

Recebido em:

21/06/23 às 10:35

Nome legível:

Marilda Mattana

Assinatura:

Marilda Mattana

RG/CPF:

1071258





Município de Pinheiro Preto

Avenida Marechal Arthur Costa e Silva, 111 - Centro - 89.570-000 - Pinheiro Preto/
CNPJ nº 2.827.148/0001-69 Fone: (49) 3562-2000 admin@pinheiropreto.sc.gov.br
http://www.pinheiropreto.sc.gov.br/

Usuário: IZABELA PARENTI

Chave de Autenticação Digital
1712-7903-209

Página
1 / 1

Nota de Empenho

Número: 48/2023
Emissão: 04/01/2023

Especificação	Processo Licitatório
Espécie: Global	Modalidade:
Categoria: Contribuição	Número:
Compra Direta:	Pré-empenho:

Classificação Institucional, Funcional e Programática

Órgão Orçam.: 2000 - PODER EXECUTIVO	Ação: 2.34 - APOIO A EDUCAÇÃO ESPECIAL
Un. Orçam.: 2003 - SECRET. DE EDUCACAO, CULTURA E ESP	Despesa: 702 - 3.3.50.00.00 - Transferências a Instituições Pri
Função: 12 - Educação	Elemento: 41 - Contribuições
Subfunção: 367 - Educação Especial	Detalhamento: 2 - despesa com manutenção de outras entidades d
Programa: 12 - Desenvolvimento Educacional	Fonte recurso: 100 - Recursos Ordinarios

Saldos da Despesa

Saldo Anterior: R\$ 217.350,00

Saldo Atual: R\$ 165.550,00

Valor deste empenho: R\$ 51.800,00

Importa este empenho o valor de: cinquenta e um mil e oitocentos reais

Favorecido

Credor: 241 - ASSOCIACAO DE PAIS E AMIGOS DOS EXCEPCIONAIS
Endereço: R BRASIL CORREA, 620 - FARROUPILHA
Cidade: Videira - SC **Fone:**
CNPJ: 82.829.284/0001-98 **CEP:** 89.560-000
Banco: 1 - Banco do Brasil S.A. **Agência:** 403-0 **C/C:** 000 171065-6

Programação Financeira

Parcela	Vencimento	Valor (R\$)	Parcela	Vencimento	Valor (R\$)
1	10/01/2023	4.316,67	2	10/02/2023	4.316,67
3	10/03/2023	4.316,67	4	10/04/2023	4.316,67
5	10/05/2023	4.316,67	6	10/06/2023	4.316,67
7	10/07/2023	4.316,67	8	10/08/2023	4.316,67
9	10/09/2023	4.316,67	10	10/10/2023	4.316,67
11	10/11/2023	4.316,67	12	10/12/2023	4.316,63

Objeto Resumido

EMPENHO REF. CONTRATAÇÃO DE SERVIÇOS DA APAE DE VIDEIRA - SC PARA ATENDIMENTO DE PESSOAS COM NECESSIDADES ESPECIAIS DO MUNICÍPIO, CONFORME TERMO DE COLABORAÇÃO 001/2022 E OFÍCIO N. 80/2022 EM ANEXO

Itens do empenho

Item	Qtde.	Unid. Med.	Cód.	Material/Serviço/Subdetalhamento	Valor unitário (R\$)	Valor total (R\$)
Total dos Itens:						R\$ 0,00
Desconto:						R\$ 0,00
Valor deste empenho:						R\$ 51.800,00
Total de retenções indicadas a efetuar:						R\$ 0,00
VALOR LÍQUIDO:						R\$ 51.800,00

ZABELA PARENTI DA SILVA
AUXILIAR DE CONTABILIDADE
ENCARREGADA EMPENHO

SIMONE RABUSKE OLIVO
Contadora
CRC/SC 031218/O-9

GILBERTO CHIARANI
PREFEITO MUNICIPAL
CPF:460.938.429-91





Município de Pinheiro Preto

Avenida Marechal Arthur Costa e Silva, 111 - Centro - 89.570-000 - Pinheiro Preto/ SC
CNPJ: 82.827.148/0001-69 Fone: (49) 3562-2000 admin@pinheiropreto.sc.gov.br
http://www.pinheiropreto.sc.gov.br/

Usuário: IZABELA PARENTI

Chave de Autenticação Digital
2010-5468-347

Página
1 / 1

Liquidação de Empenho

Vencimento: 22/05/2023

Número: 3

Empenho: 48/2023

Aviso de liquidação: 2143952

Aviso de liquidação estornado:

Data de Emissão: 16/05/2023

Espécie: Global

Categoria: Contribuição

Órgão Orçam.: 2000 - PODER EXECUTIVO

Unidade Orçam.: 2003 - SECRET. DE EDUCACAO, CULTURA E ESPORTES

Despesa: 702 - 3.3.50.00.00 - Transferências a Instituições Privadas sem Fins Lucrativos

Elemento: 41 - Contribuições

Detalhamento: 2 - despesa com manutenção de outras entidades de direito privado

Ação: 2.34 - APOIO A EDUCAÇÃO ESPECIAL

Funcional: 12 - Educação

Id-Us: 1.500.7000

Fonte recurso: 100 - Recursos Ordinarios

Empenhado: R\$ 51.800,00

A liquidar: R\$ 38.849,99

Importa este documento o valor de: quatro mil e trezentos e dezesseis reais e sessenta e sete centavos

Autorização:

Licitação:

Modalidade:

Contrato:

Convênio:

Finalidade:

Credor: 241 - ASSOCIACAO DE PAIS E AMIGOS DOS EXCEPCIONAIS

Endereço: R BRASIL CORREA, 620 - FARROUPILHA

Cidade: Videira - SC

Fone:

CNPJ: 82.829.284/0001-98

CEP: 89.560-000

Banco: 1 - Banco do Brasil S.A.

Agência: 403-0

C/C: 0 171065-6

Objeto Resumido: EMPENHO REF. CONTRATAÇÃO DE SERVIÇOS DA APAE DE VIDEIRA - SC PARA ATENDIMENTO DE PESSOAS COM NECESSIDADES ESPECIAIS DO MUNICÍPIO, CONFORME TERMO DE COLABORAÇÃO 001/2022 E OFÍCIO N. 80/2022 EM ANEXO

Despesa liquidada em conformidade com os documentos abaixo:

Documento Fiscal	Valor	Documento Fiscal	Valor
Recibo - 16/2023 - 16/05/2023	R\$ 4.316,67		

Valor deste documento: R\$ 4.316,67

Total retido: R\$ 0,00

VALOR LÍQUIDO: R\$ 4.316,67

IZABELA PARENTI DA SILVA

AUXILIAR DE CONTABILIDADE
ENCARREGADA EMPENHO

SIMONE RABUSKE OLIVO

Contadora
CRC/SC 031218/O-9





Extrato de Conta Corrente

G3341308241809
13/06/2023 08:36

Agência 5327-9
Conta corrente 4182-3 PINHEIRO PRETO - FPM

Data 22/05/2023 Valor R\$ **4.316,67 D**

Importe referente a Transferência enviada, 22/05 14:15 ASSOC. PAIS E AMIGOS EXC, agência de origem 5327, documento 550.403.000.171.065, lote 99015, lançado a débito em sua conta corrente, na data acima.

(Quatro mil e trezentos e dezesseis reais e sessenta e sete centavos)

* Este aviso de lançamento não é válido como comprovante da operação e demonstra apenas que houve um lançamento em conta corrente.

Documento emitido por: ADRIANA HENZ em 13/06/2023 08:36:37

Transação efetuada com sucesso por: JG486044 ADRIANA HENZ.

Serviço de Atendimento ao Consumidor - SAC 0800 729 0722

Ouvidoria BB 0800 729 5678

Para deficientes auditivos 0800 729 0088





Município de Pinheiro Preto

Avenida Marechal Arthur Costa e Silva, 111 - Centro - 89.570-000 - Pinheiro Preto/ SC
CNPJ: 82.827.148/0001-69 Fone: (49) 3562-2000 admin@pinheiropreto.sc.gov.br
http://www.pinheiropreto.sc.gov.br/

Usuário: IZABELA PARENTI

Chave de Autenticação Digital
1180-8872-037

Página
1 / 1

Prestação de Contas de Recursos Antecipados

Data: 21/06/2023

Número: 386

Empenho: 48/2023

Processo de Recursos Antecipados: 48.03/2023

Convênio:

Tipo: Prestação de valores repassados

Despesa: 702 - 3.3.50.00.00 - Transferências a Instituições Privadas sem Fins Lucrativos

Fonte Recurso: 100 - Recursos Ordinarios

Elemento: 41 - Contribuições

Detalhamento: 2 - despesa com manutenção de outras entidades de direito privado

Credor: 241 - ASSOCIACAO DE PAIS E AMIGOS DOS EXCEPCIONAIS

CPF/CNPJ: 82.829.284/0001-98

Endereço: R BRASIL CORREA, 620 - FARROUPILHA

Cidade: Videira

Fone:

CEP: 89.560-000

Objeto: EMPENHO REF. CONTRATAÇÃO DE SERVIÇOS DA APAE DE Videira - SC PARA ATENDIMENTO DE PESSOAS COM NECESSIDADES ESPECIAIS DO MUNICÍPIO, CONFORME TERMO DE COLABORAÇÃO 001/2022 E OFÍCIO N. 80/2022 EM ANEXO

Pagamentos a Comprovar

Processo	Empenho	Credor/Fornecedor	Sequência pagamento	Valor pago	Valor devolvido
48.03/2023	48/2023	241 - ASSOCIACAO DE PAIS E AMIGOS DOS EXCEPCIONAIS	2143982	4.316,67	0,00
Total:				4.316,67	0,00

Documentos Comprobatórios

Data	Doc. Fiscal	Número	Emitente	Valores (R\$)		
				Total do documento	Comprovado recebido	Comprovado contrapartida
24/05/2023	Nota Fiscal	21506	VALMIR BISOL	1.280,00	1.265,91	
25/05/2023	Nota Fiscal	620431	COOPERATIVA AGROPECUARIA VIDEIRENSE	230,00	230,00	
25/05/2023	Nota Fiscal	122	DOGLAS MANICA	1.235,00	1.235,00	
26/05/2023	Nota Fiscal	436	ELETRIZA ENGENHARIA ELETRICA LTDA	1.437,73	1.437,73	
01/06/2023	Nota Fiscal	4656	MERCADO BONIMIX LTDA	148,03	148,03	
Total de Documentos:						4.330,76

Resumo

A Comprovar Complementar:	0,00
Pagamento:	4.316,67
Devolução:	0,00
Comprovado:	4.316,67
A Comprovar:	0,00
Prestação de Contas da Contrapartida	
Contrapartida:	
Comprovado:	0,00
Aplicação Financ.:	0,00

IZABELA PARENTI DA SILVA
AUXILIAR DE CONTABILIDADE
ENCARREGADA EMPENHO

SIMONE RABUSKE OLIVO
Contadora
CRC/SC 031218/O-9

GILBERTO CHIARANI
PREFEITO MUNICIPAL

SOLICITANTE DO ADIANTAMENTO





Município de Pinheiro Preto

Avenida Marechal Arthur Costa e Silva, 111 - Centro - 89.570-000 - Pinheiro Preto/ SC
CNPJ: 82.827.148/0001-69 Fone: (49) 3562-2000 admin@pinheiropreto.sc.gov.br
<http://www.pinheiropreto.sc.gov.br/>

Usuário: IZABELA PARENTI

Chave de Autenticação Digital
1642-9654-702

Página
1 / 1

Relação de Prestação de Contas Efetuadas

Número	Processo	Empenho	Fornecedor	Situação	Pago (R\$)	Devolução (R\$)	Comprovado (R\$)
350	869.07.08.09/2022	869/2022	241 - ASSOCIACAO DE PAIS E AMIGOS DOS	Aprovada	15.000,00	0,00	15.000,00
366	48.01/2023	48/2023	241 - ASSOCIACAO DE PAIS E AMIGOS DOS	Aprovada	4.316,67	0,00	4.316,67
372	48.02/2023	48/2023	241 - ASSOCIACAO DE PAIS E AMIGOS DOS	Aprovada	4.316,67	0,00	4.316,67
386	48.03/2023	48/2023	241 - ASSOCIACAO DE PAIS E AMIGOS DOS	Aprovada	4.316,67	0,00	4.316,67
Total:					27.950,01	0,00	27.950,01

IZABELA PARENTI DA SILVA
AUXILIAR DE CONTABILIDADE
ENCARREGADA EMPENHO

SIMONE RABUSKE OLIVO
Contadora
CRC/SC 031218/O-9

GILBERTO CHIARANI
PREFEITO MUNICIPAL





ESTADO DE SANTA CATARINA

MUNICÍPIO DE PINHEIRO PRETO

PARECER PRESTAÇÃO DE CONTAS

RECURSOS REPASSADOS POR MEIO DE TERMO DE COLABORAÇÃO Nº001/2022

Objeto: Concessão de apoio financeiro da Administração Pública Municipal para execução de projeto que abranja o atendimento de pessoas portadoras de necessidades especiais, para atender ao interesse público do município de Pinheiro Preto – SC.

Prefeito: Gilberto Chiarani

Parecer Nº03/2023

Tratam os autos da prestação de contas dos recursos repassados por meio do termo de colaboração nº 001/2022, pela Prefeitura Municipal de Pinheiro Preto/SC e a APAE de Videira - SC, no valor de R\$ 4.316,67 (quatro mil, trezentos e dezesseis reais e sessenta e sete centavos), referente a 3ª parcela do ano de 2023.

Da análise do processo de prestação de contas em epígrafe constatou-se a presença de todos os elementos e formalidades exigidos pela legislação vigente.

Quanto aos documentos apresentados, entende-se que os mesmos comprovam adequadamente a aplicação dos recursos nas finalidades para as quais foram concedidas, bem como a realização do objeto.

Sendo assim, considera-se REGULAR em forma e conteúdo a presente prestação de contas.

Sendo essas as considerações, submete-se os autos a apreciação de Vossa Senhoria.

Pinheiro Preto (SC), 21 de junho de 2023.

Izabela Parenti da Silva

Leticia Maiara Sabatke

Michel Viecelli





ESTADO DE SANTA CATARINA
PREFEITURA DO MUNICÍPIO DE PINHEIRO PRETO



Ofício nº 41/2023

Pinheiro Preto, 26 de junho de 2023

Para:

ANA PAULA CARSOSE

Controle Interno

Nesta.

Prezada Senhora

Estamos encaminhando as prestações de contas dos adiantamentos de Recursos Antecipados para parecer deste Controle Interno, para posterior baixa de responsabilidade neste setor contábil.

Processo nº 48.03/2023

Atenciosamente,

Izabela Parenti da Silva
Departamento de Contabilidade



**PARECER SOBRE A PRESTAÇÃO DE CONTAS DE TRANSFERÊNCIAS
VOLUNTÁRIAS Nº 150/2023**

Beneficiário:	Associação de Pais e Amigos dos Excepcionais
Empenho:	Nº 48
Valor:	R\$ 51.800,00

No cumprimento das atribuições estabelecidas nos Art. 31 e 74 da Constituição Federal, inciso XXVII, art. 4º e em de acordo com a Instrução Normativa 14/2012 do TCE/SC, trata da manifestação da Controladoria do Município a cerca da prestação de contas de recursos repassados e demais normas que regulam as atribuições do Sistema de Controle Interno, referentes ao exercício do controle prévio e concomitante dos atos de gestão, segue:

TÍTULO: Termo de Colaboração

Tratam os autos da prestação de contas dos recursos a título de Termo de Colaboração/Fomento/Cooperação repassados à entidade mediante Empenho nº 48 no valor de R\$ 51.800,00, conforme detalhado no Plano de Trabalho.

DOS FATOS:

Da análise do processo de prestação de contas, após análise pelo concedente encaminhados à esta Controladoria, entende-se que os procedimentos utilizados estão de acordo com as normas legais e regulamentares.

CONCLUSÃO:

Sendo assim, emito parecer pela **REGULARIDADE** da prestação de contas. Sendo estas as considerações, submetem-se os autos à apreciação da autoridade administrativa competente para pronunciamento e posterior encaminhamento ao setor de Contabilidade para providências necessárias.

Sendo estas as considerações, submetem-se os autos à apreciação de Vossa Senhoria.

Pinheiro Preto, 28 de Julho de 2023

Atenciosamente,

 Documento Assinado Eletronicamente por:
Ana Paula Cardoso
091.***.***.***
28/07/2023 16:51:33hrs
Para validar sua autenticidade escaneie o código ao lado

Ana Paula Cardoso

ESTADO DE SANTA CATARINA
MUNICÍPIO DE PINHEIRO PRETO
CNPJ. 82.827.148/0001-69
Controladoria Geral do Município

Controlador Interno Municipal

Documento com assinaturas no formato eletrônico
Verifique ao final do documento os assinantes

