

1 PLANTA BAIXA - TÉRREO
ESCALA: 1 : 50

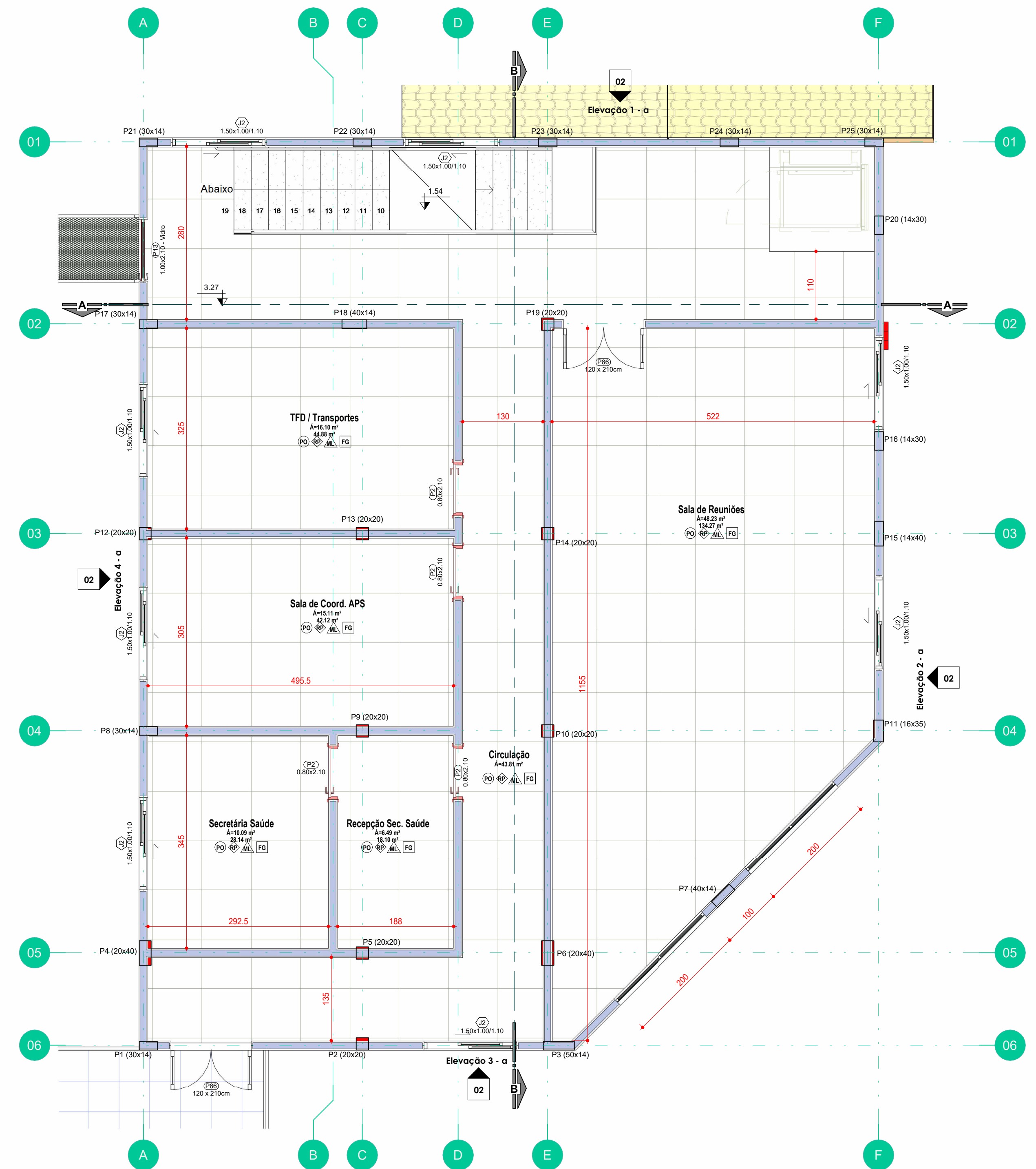

2 1º piso AMPLI
ESCALA: 1 : 50

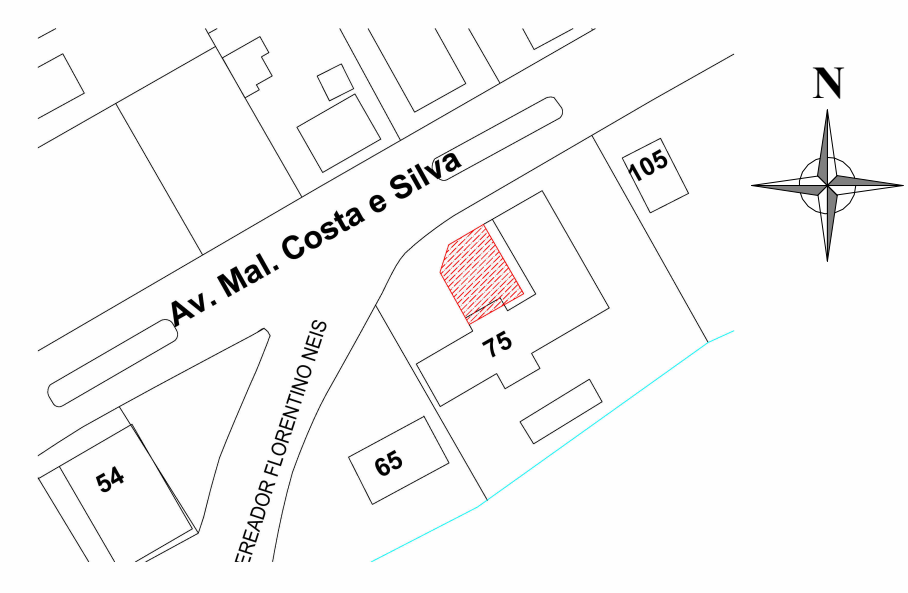

3 Localização
ESCALA: 1 : 500

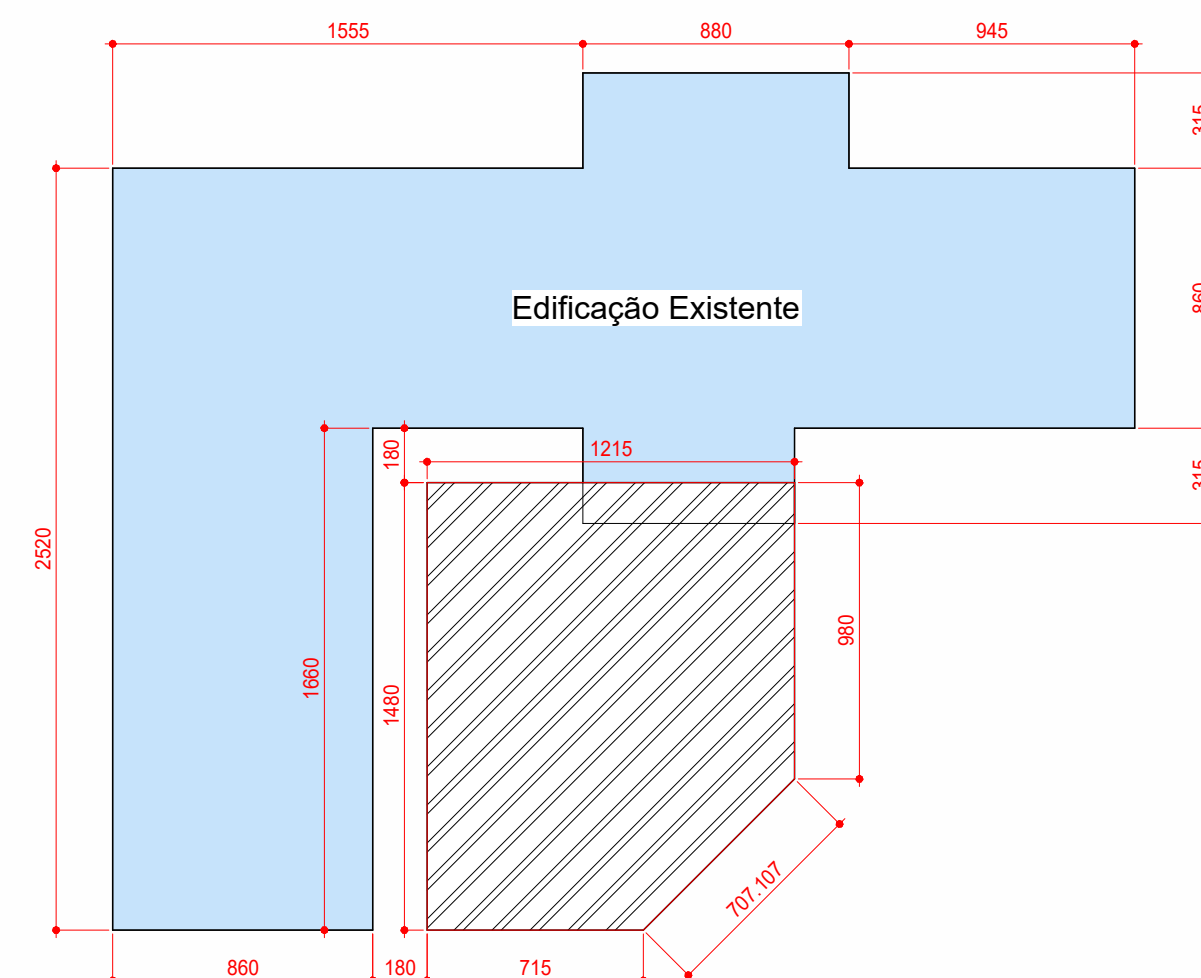

4 Localção
ESCALA: 1 : 250

- MATERIAIS E ACABAMENTOS
- Pisos
 - ◇ Rodapés
 - △ Paredes
 - Forro
- FG - Forro em Gesso
 ML - Massa Látex
 PC - Piso Cerâmico
 AZ - Azulejo
 PD - Porcelanato
 RP - Rodapé de Poliestireno
 RC - Revestimento Cerâmico

| Ambientes | | |
|---------------------|------------------|---------------|
| +10 | Área | Perímetro |
| Assistência Social | 13,78 m² | 17,52 |
| BWC M | 5,27 m² | 9,86 |
| BWC F | 5,27 m² | 9,90 |
| Depósito | 5,87 m² | 11,83 |
| Recepção | 82,59 m² | 43,32 |
| Farmácia | 31,70 m² | 22,71 |
| Sala de Reuniões | 48,23 m² | 30,69 |
| Secretaria Saúde | 10,09 m² | 12,73 |
| Sala de Coord. APS | 15,11 m² | 18,01 |
| TFD / Transportes | 16,30 m² | 18,41 |
| Sala 01 | 19,37 m² | 22,90 |
| Recepção Sec. Saúde | 6,49 m² | 10,69 |
| Circulação | 43,81 m² | 65,61 |
| Total geral | 332,42 m² | 280,53 |

ÁREA TOTAL: 332,42 m²

| SETOR DE ENGENHARIA | | |
|--|--------------------|-----------------|
| TÍTULO Ampliação da Unidade Básica de Saúde | FRANCHA | 01 |
| REFERÊNCIA Projeto Arquitetônico - Planta baixa | | |
| PROPRIETÁRIO Pref. Mun. de Pinheiro Preto CNPJ: 82.827.148/0001-69 | ASSINATURA | |
| RESPONSÁVEL TÉCNICO GILBERTO CHIARANI PREFEITO | ASSINATURA | |
| DESENHO GM | ESCALA indicada | DATA 09/2023 |

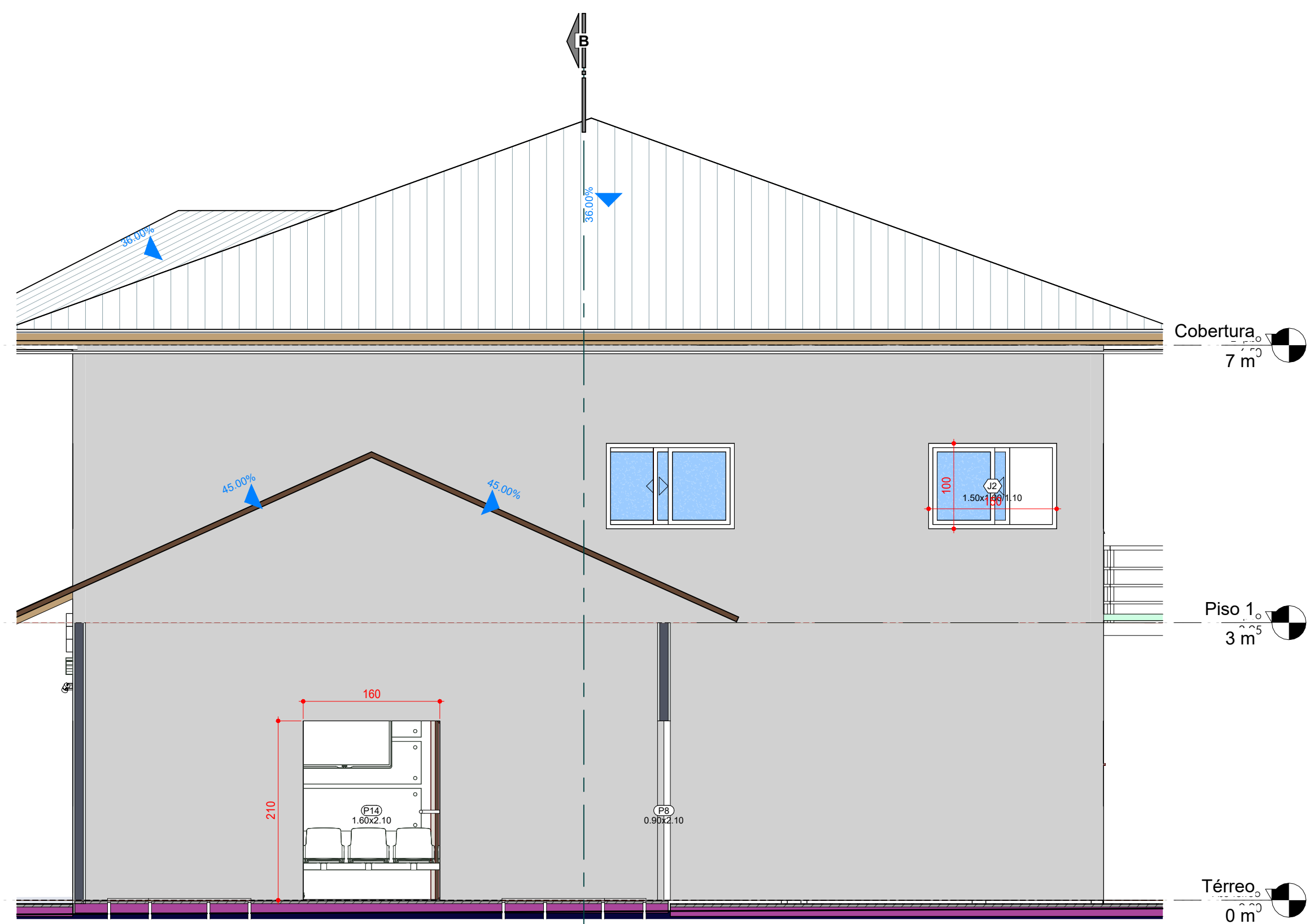

1 Elevação 1 - a
ESCALA: 1 : 50

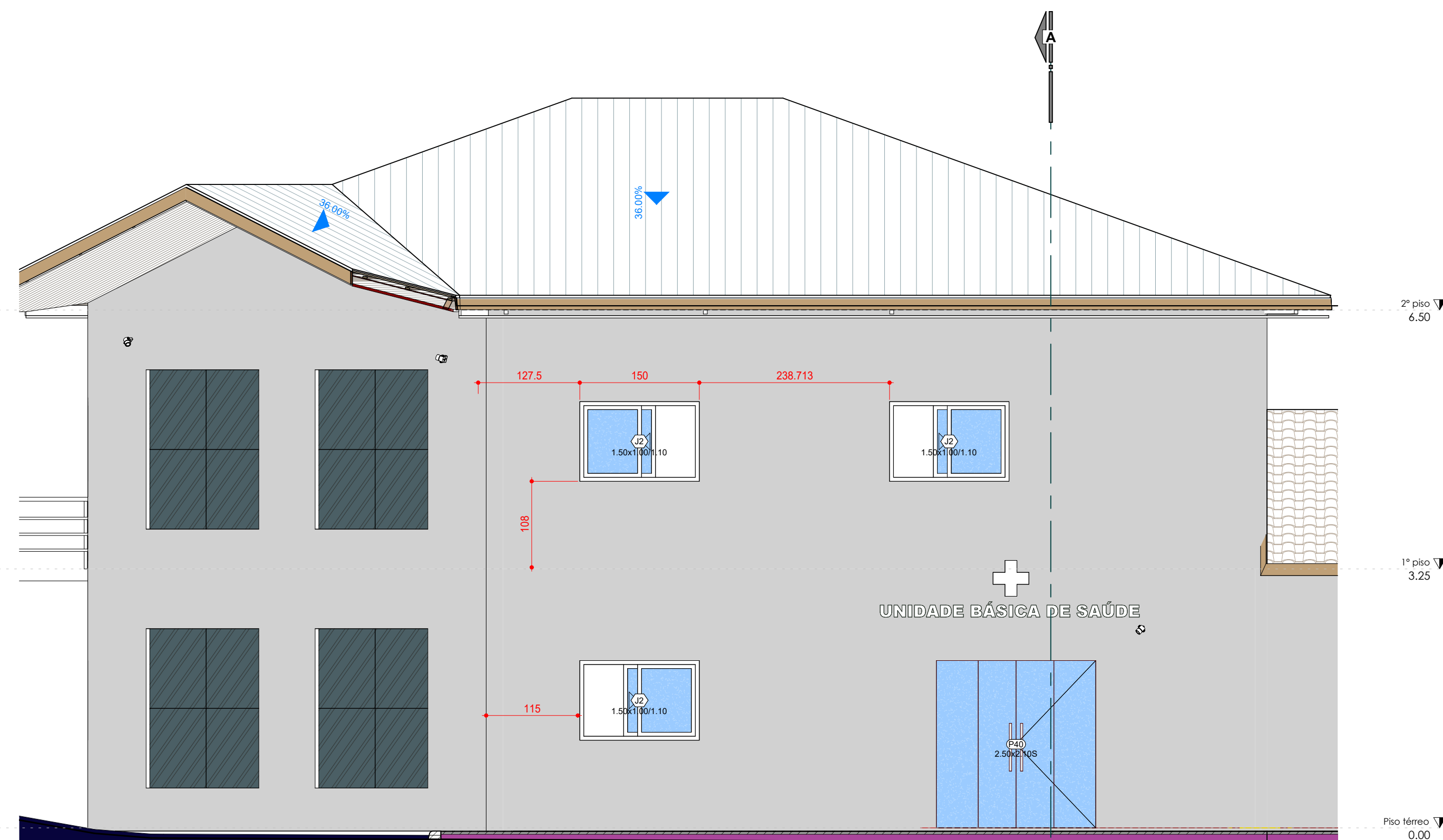

2 Elevação 2 - a
ESCALA: 1 : 50

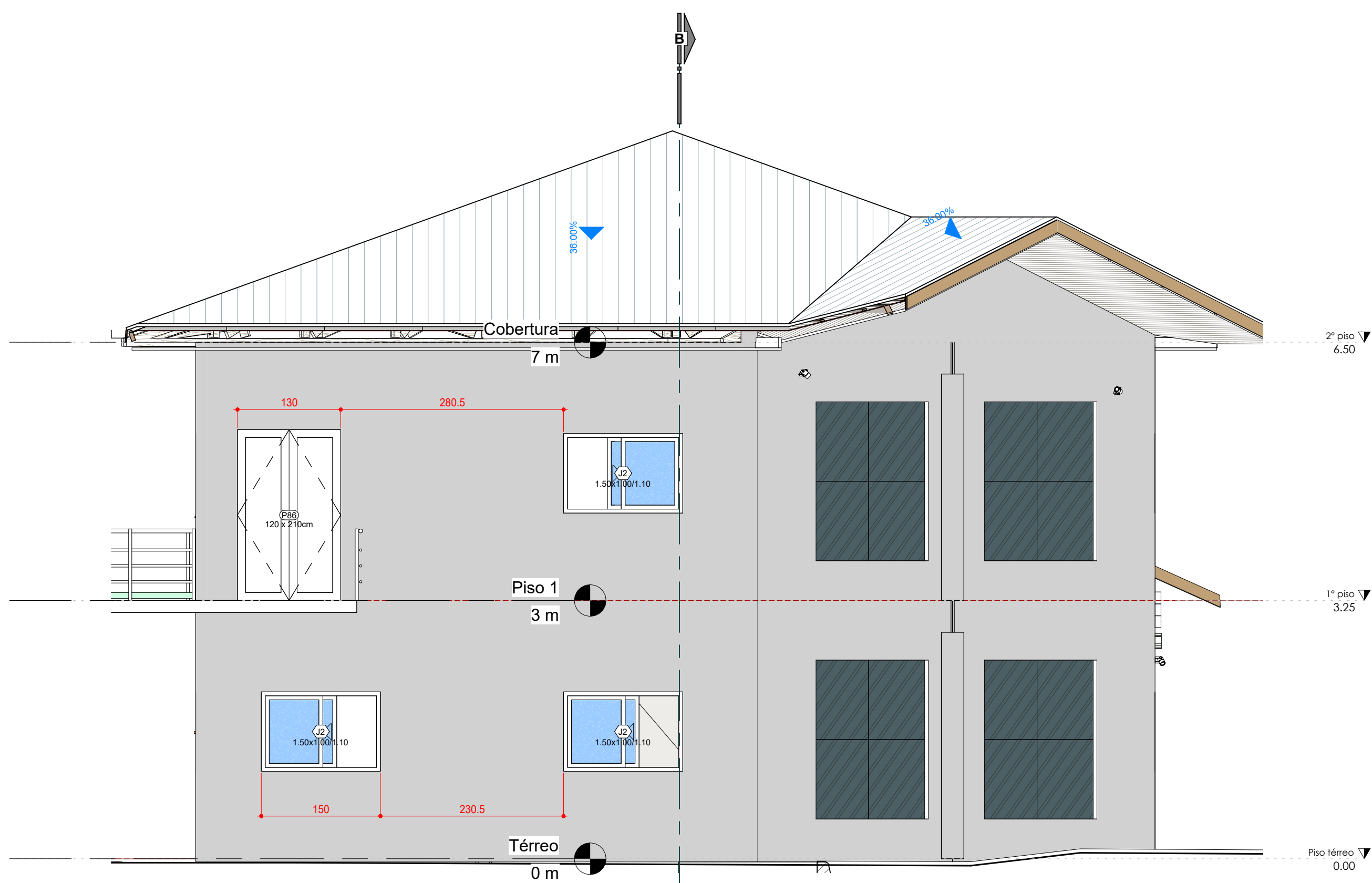

3 Elevação 3 - a
ESCALA: 1 : 50

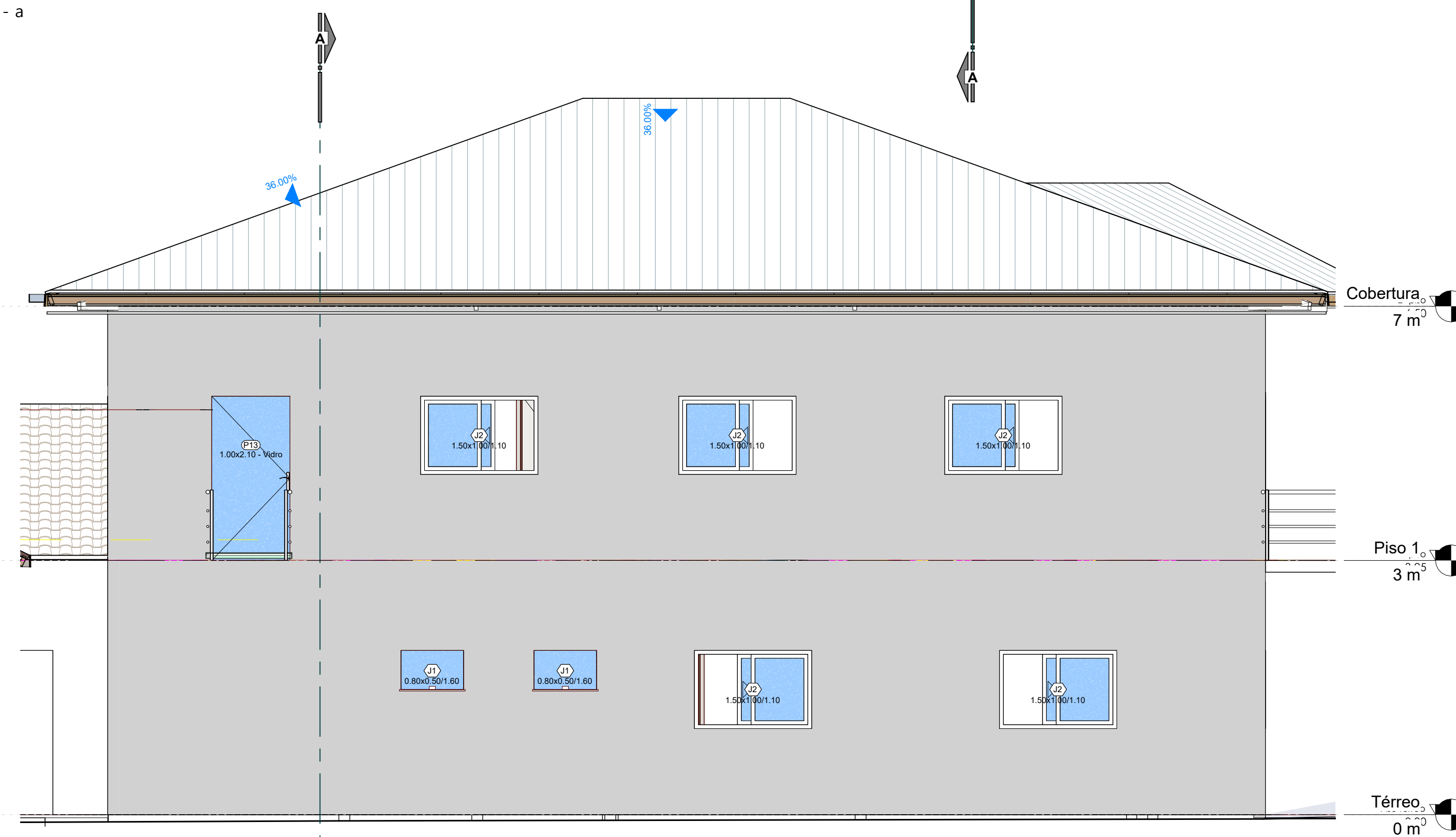

4 Elevação 4 - a
ESCALA: 1 : 50

| SETOR DE ENGENHARIA | | |
|---------------------|--|------------|
| TÍTULO | Ampliação da Unidade Básica de Saúde | FRANCHA |
| REFERÊNCIA | Projeto Arquitetônico - Fachadas | 02 |
| PROPRIETÁRIO | Pref. Mun. de Pinheiro Preto CNPJ: 82.827.148/0001-69 | ASSINATURA |
| RESPONSÁVEL TÉCNICO | Giovano Mezaroba Eng. Civil - CREA/SC 115952-0 | ASSINATURA |
| DESENHO | GM | ESCALA |
| | indicada | DATA |
| | | 09/2023 |

ALTERNAR O PROJETO SOMENTE DEPOIS DE SER LITIGADO MEDIANTE AUTORIZAÇÃO DO PROJETISTA.
 Prefeitura Municipal de Pinheiro Preto
GILBERTO CHIARANI
 PREFEITO
 Av. Arthur Costa e Silva, 111
 Centro - 89670-000
 Pinheiro Preto - SC
 Fone: (49) 3562-2000

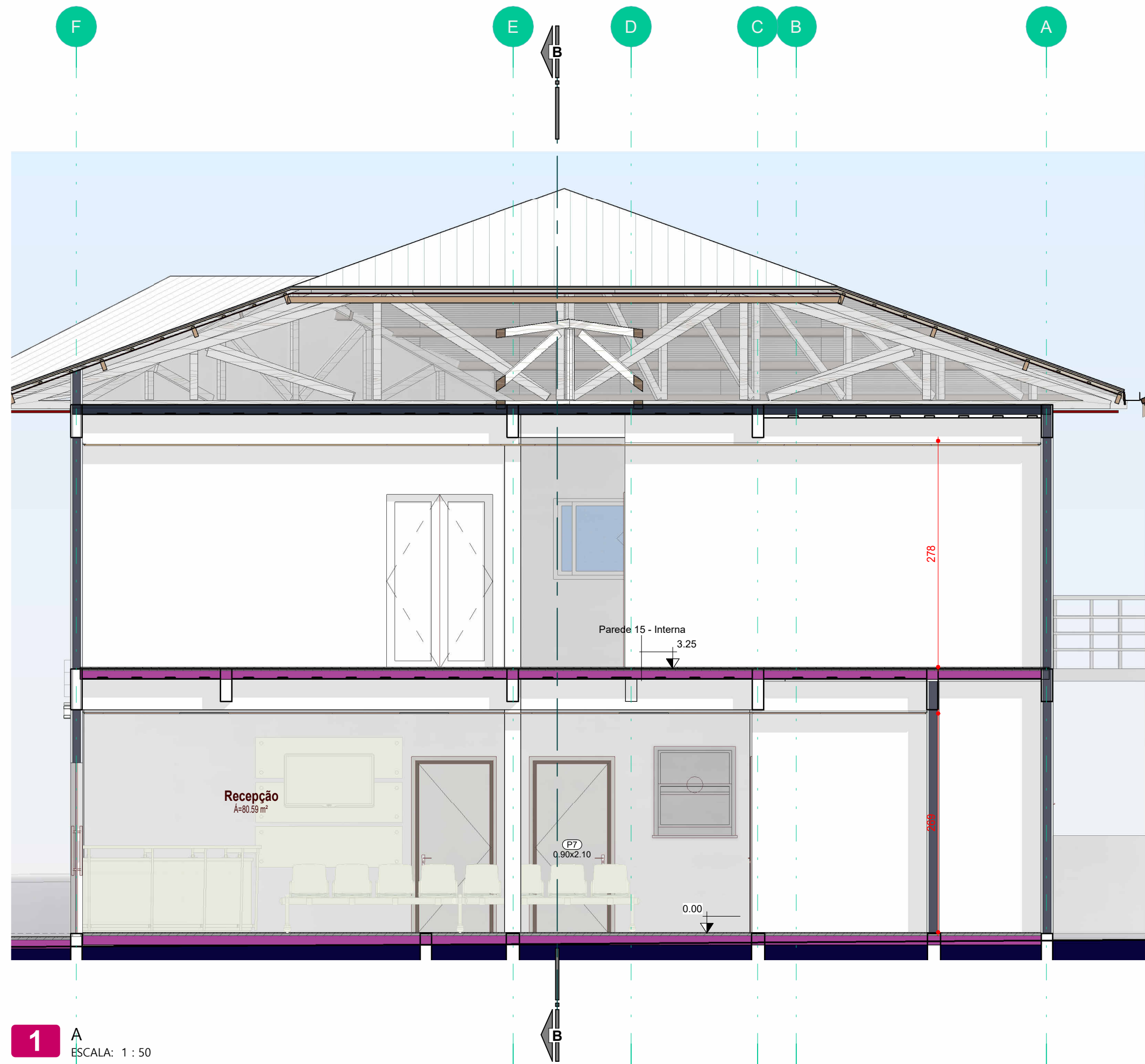

1 A
ESCALA: 1 : 50

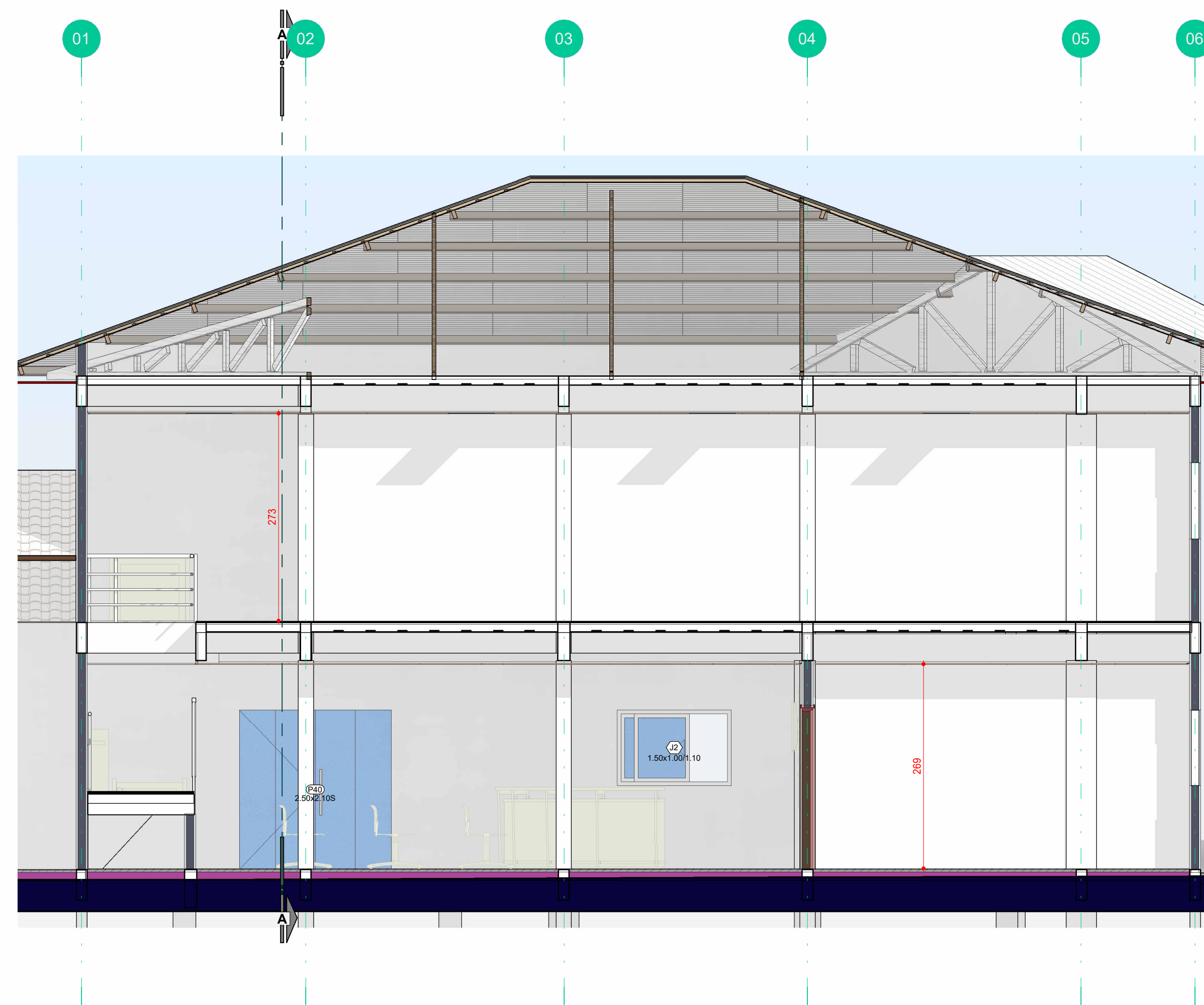

2 B
ESCALA: 1 : 50

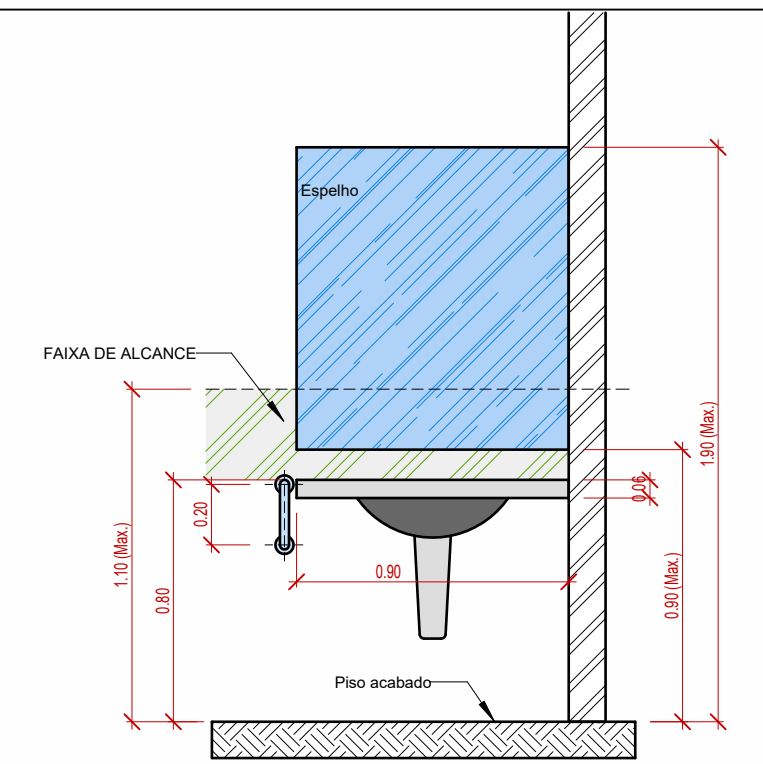

3 LAVATÓRIO - VISTA FRONTAL
ESCALA: 1 : 25

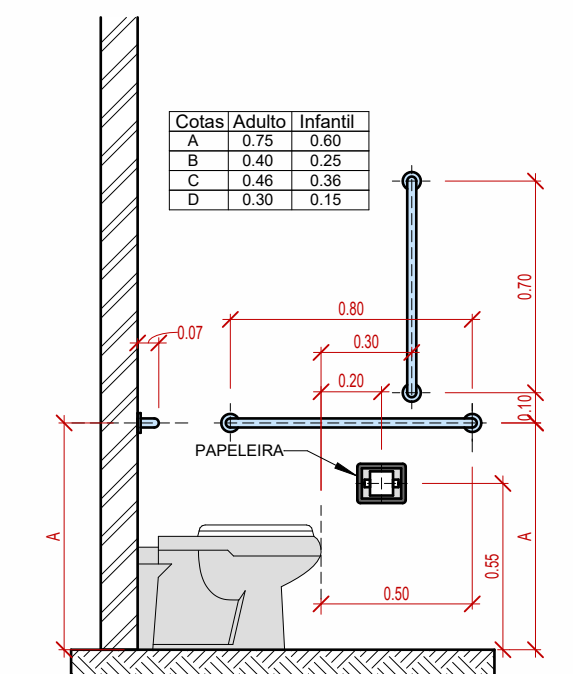

4 BACIA - LATERAL ESQUERDA
ESCALA: 1 : 25

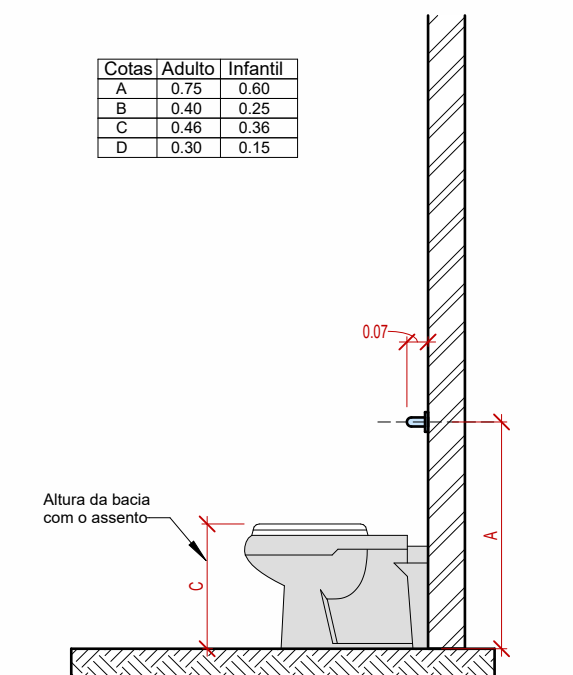

5 BACIA - LATERAL DIREITA
ESCALA: 1 : 25

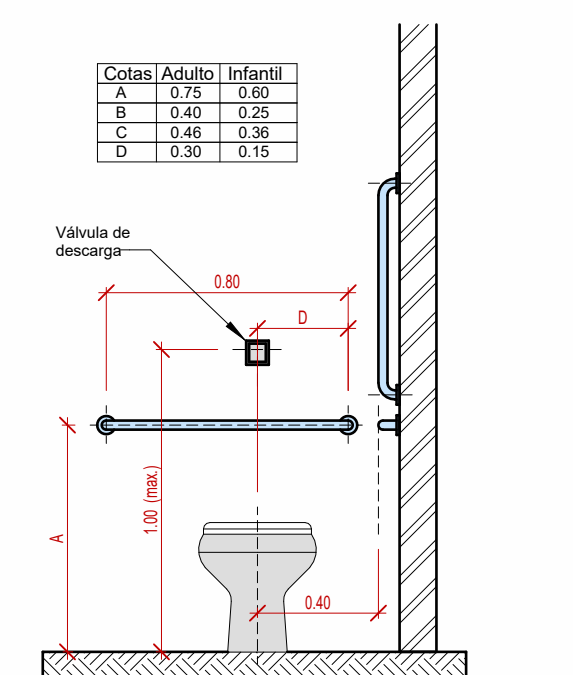

6 BACIA - VISTA FRONTAL
ESCALA: 1 : 25



7 3D Geral
ESCALA:

| SETOR DE ENGENHARIA | | |
|---------------------|--|------------|
| TÍTULO | Ampliação da Unidade Básica de Saúde | FRANCHA |
| REFERÊNCIA | Projeto Arquitetônico - Cortes | 03 |
| PROPRIETÁRIO | Pref. Mun. de Pinheiro Preto CNPJ: 82.827.148/0001-69 | ASSINATURA |
| RESPONSÁVEL TÉCNICO | GILBERTO CHIARANI PREFEITO | ASSINATURA |
| DESENHO | GM | DATA |
| ESCALA | indicada | 09/2023 |

Av. Arthur Costa de Sá, 111
 Centro - 89670-000
 Pinheiro Preto - SC
 Fone: (49) 3562-2000

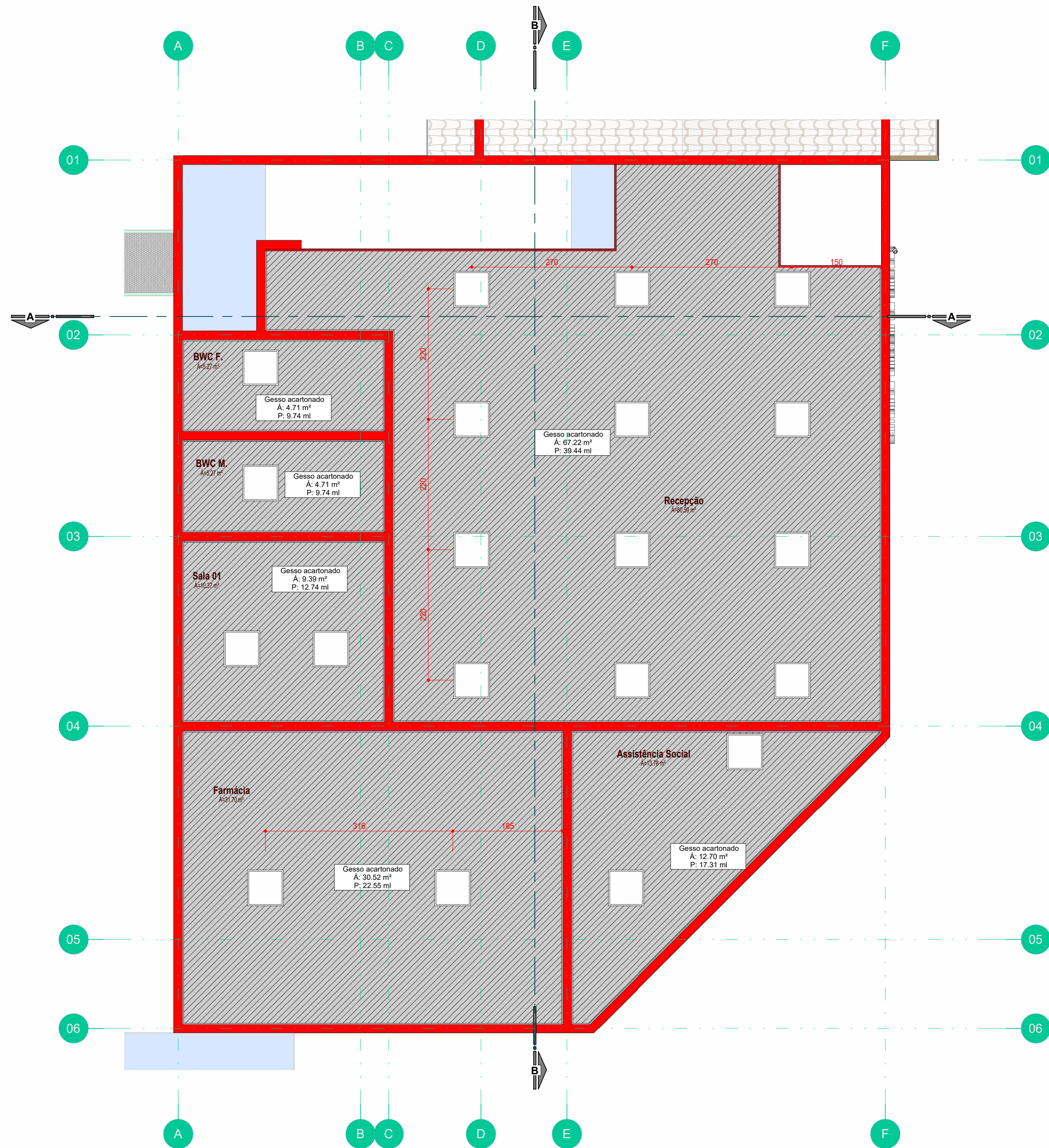

1 PLANTA DE FORRO - TÉRREO
ESCALA: 1 : 50

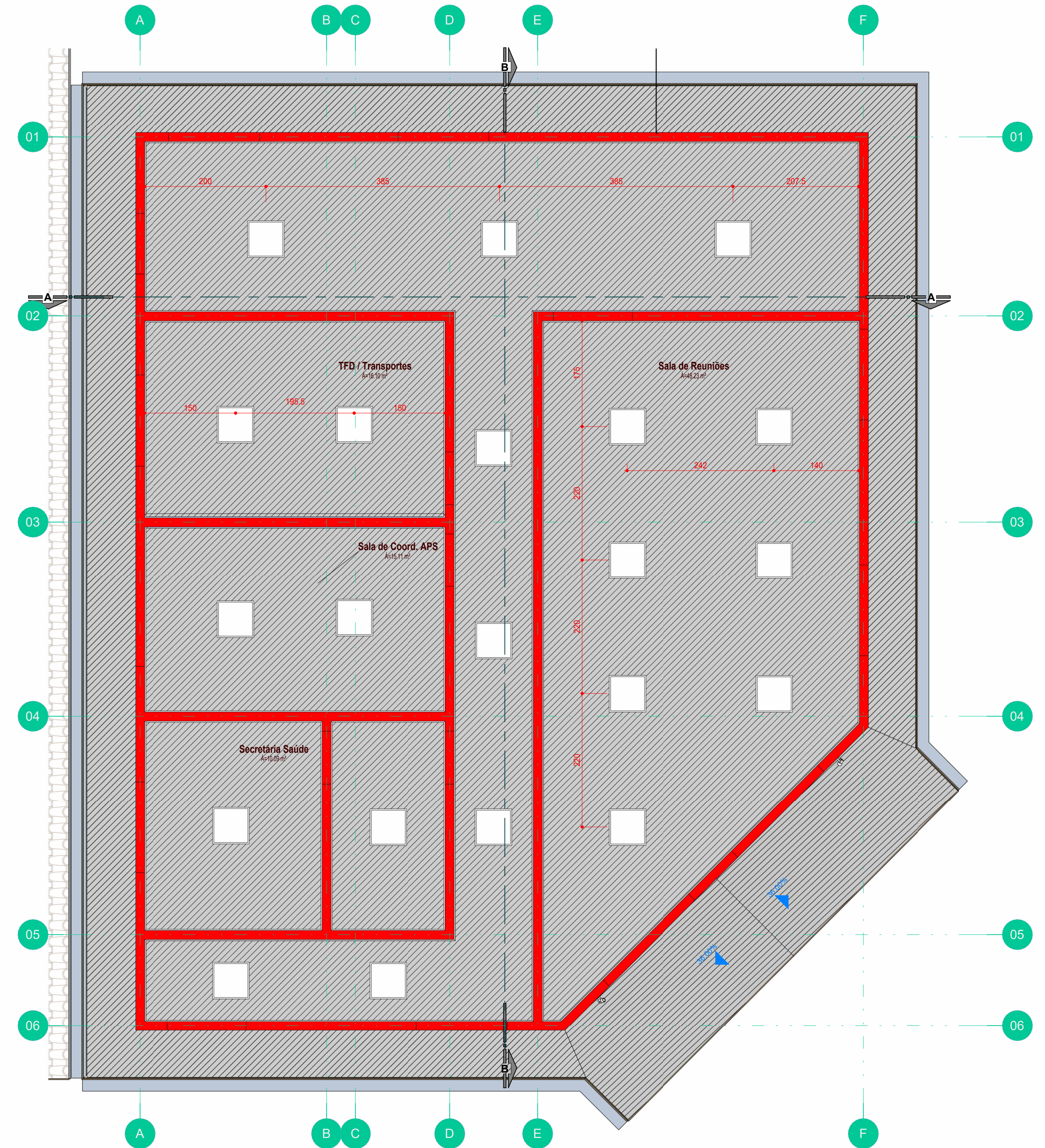

2 1º piso
ESCALA: 1 : 50

| QUANTIFICAÇÃO DE FORROS | | |
|-------------------------|------------|-----------|
| Tipo | Área | Perímetro |
| Piso térreo | 13,78 m² | 17,52 |
| Gesso acartonado | 1129,25 m² | 1111,52 |
| 1º piso | 5,27 m² | 9,90 |
| Gesso acartonado | 140,47 m² | 148,30 |
| Madeira - 1cm | 50,78 m² | 116,59 |
| | 320,48 m² | 370,41 |

| Ambientes | | |
|---------------------|----------|-----------|
| #10 | Área | Perímetro |
| Assistência Social | 13,78 m² | 17,52 |
| BWC M | 5,27 m² | 9,90 |
| BWC F | 5,27 m² | 9,90 |
| Deposito | 5,87 m² | 11,83 |
| Recepção | 80,59 m² | 43,72 |
| Farmácia | 31,70 m² | 22,71 |
| Sala de Reuniões | 49,23 m² | 30,66 |
| Secretaria Saúde | 10,09 m² | 12,75 |
| Sala de Coord. APS | 15,11 m² | 16,01 |
| TFD / Transportes | 16,10 m² | 16,41 |
| Sala 01 | 10,37 m² | 12,90 |
| Recepção Sec. Saúde | 4,49 m² | 10,66 |
| Circulação | 43,81 m² | 65,61 |
| Total geral: 13 | | 280,58 |

| Lista de vistas | | | | |
|----------------------------------|--------|-------|---|--------|
| Nome da vista | Número | Folha | Nome | Escala |
| Corte | | | | |
| A | 03 | | Projeto Arquitetônico - Cortes | 1/50 |
| B | 03 | | Projeto Arquitetônico - Cortes | 1/50 |
| Elevação | | | | |
| Elevação 1 - a | 02 | | Projeto Arquitetônico - Fachadas | 1/50 |
| Elevação 2 - a | 02 | | Projeto Arquitetônico - Fachadas | 1/50 |
| Elevação 3 - a | 02 | | Projeto Arquitetônico - Fachadas | 1/50 |
| Elevação 4 - a | 02 | | Projeto Arquitetônico - Fachadas | 1/50 |
| Planta de forro | | | | |
| 1º piso | 04 | | Projeto Arquitetônico - Planta de Forro | 1/50 |
| Piso térreo | 04 | | Projeto Arquitetônico - Planta de Forro | 1/50 |
| Planta de piso | | | | |
| 1º piso AMPLI | 01 | | Projeto Arquitetônico - Planta baixa | 1/50 |
| Piso térreo AMPLI | 01 | | Projeto Arquitetônico - Planta baixa | 1/50 |
| PLANTA DE COBERTURA | 05 | | Planta de Cobertura | 1/75 |
| Vista 3D | | | | |
| 3D Geral | 03 | | Projeto Arquitetônico - Cortes | 1/50 |
| apresentação Copiar 1 | 05 | | Planta de Cobertura | 1/50 |
| apresentação Copiar 1 Copiar 1 | 05 | | Planta de Cobertura | 1/50 |
| Vista de desenho | | | | |
| Localização | 01 | | Projeto Arquitetônico - Planta baixa | 1/500 |
| PNE_BACIA_VISTA FRONTAL | 03 | | Projeto Arquitetônico - Cortes | 1/25 |
| PNE_BACIA_VISTA LATERAL DIREITA | 03 | | Projeto Arquitetônico - Cortes | 1/25 |
| PNE_BACIA_VISTA LATERAL ESQUERDA | 03 | | Projeto Arquitetônico - Cortes | 1/25 |
| PNE_LAVATORIO_VISTA FRONTAL | 03 | | Projeto Arquitetônico - Cortes | 1/25 |

SETOR DE ENGENHARIA



ALTERNAR O PROJETO SOMENTE DEPOIS DE SER AUTORIZADO MEDIANTE AUTORIZAÇÃO DO PROJETISTA.

| | | |
|---|---------------------------|---------------------------------|
| TÍTULO Ampliação da Unidade Básica de Saúde | | FRANCHA 04 |
| REFERÊNCIA Projeto Arquitetônico - Planta de Forro | | |
| PROPRIETÁRIO Pref. Mun. de Pinheiro Preto CNPJ: 82.827.148/0001-69 | | ASSINATURA |
| RESPONSÁVEL TÉCNICO Giovano Mezaroba Eng. Civil - CREA/SC 115952-0 | | ASSINATURA |
| DESENHO GM | ESCALA indicada | DATA 09/2023 |

Av. Arthur Costa e Silva, 111
Centro - 89270-000
Pinheiro Preto - SC
Fone: (49) 3565-2000

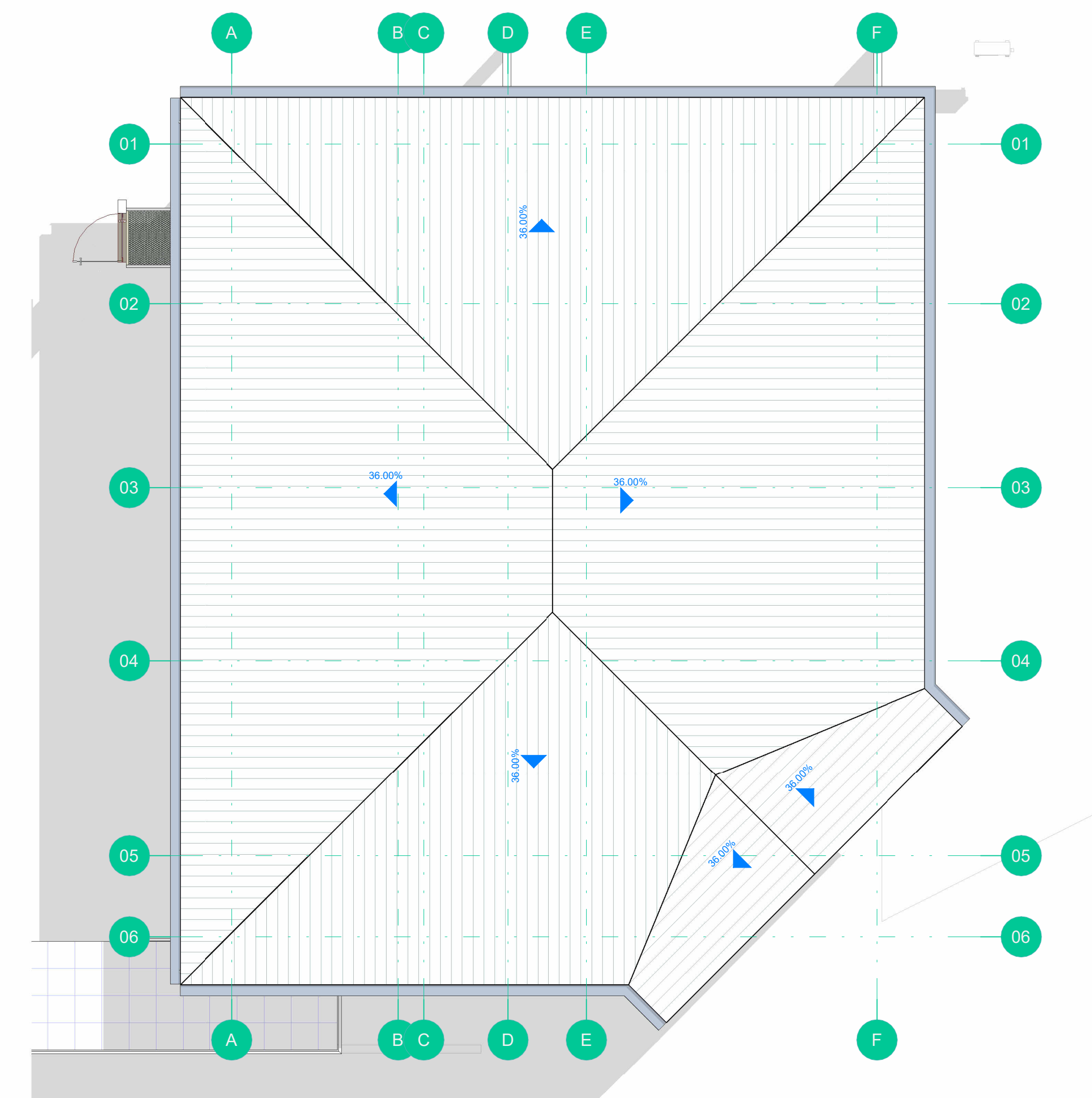

3 PLANTA DE COBERTURA
1:75

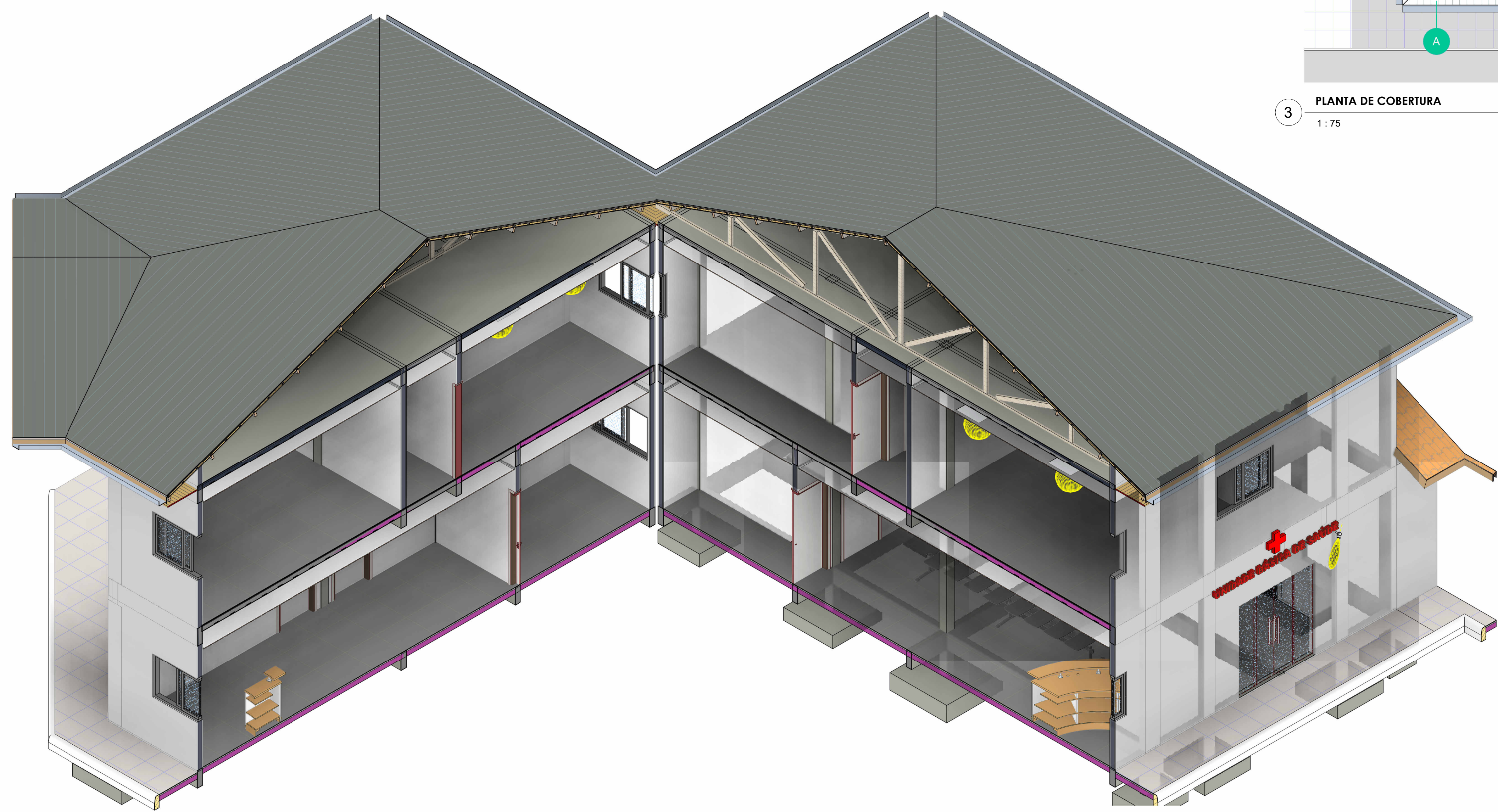

| SETOR DE ENGENHARIA | | |
|---|--|-----------------|
|  Prefeitura Municipal de Pinheiro Preto | TÍTULO Ampliação da Unidade Básica de Saúde | FRANCHA |
| | REFERÊNCIA Planta de Cobertura | 05 |
| PROPRIETÁRIO Pref. Mun. de Pinheiro Preto CNPJ: 82.827.148/0001-69 | ASSINATURA | |
| RESPONSÁVEL TÉCNICO GILBERTO CHIARANI PREFEITO Giovano Mezaroba Eng. Civil - CREA/SC 115952-0 | ASSINATURA | |
| DESENHO GM | ESCALA indicada | DATA 09/2023 |

ALTERAÇÃO DO PROJETO SOMENTE POR ESCRITO MEDIANTE AUTORIZAÇÃO DO PROJETISTA.