



ASSOCIAÇÃO DE PAIS E AMIGOS DOS EXCEPCIONAIS DE VIDEIRA

CNPJ Nº 82.829.284/0001-98

Rua Brasil Correa, 620 – Fone: (49) 3566-0742 – VIDEIRA -SC

e-mail: apaevideira@formatto.com.br

Videira, 08 de setembro de 2021.

Ofício nº. 056/2021

Excelentíssimo Senhor
Gilberto Chiarani
DD. Prefeito Municipal de Pinheiro Preto

Certificado Fins
Filantrópicos Nº
71000.054798/2016-
23 Registro no Conselho
Nacional de Serviço
Social do MEC Nº
200735/74 Declarada de
Utilidade Pública
Municipal Lei 27/73 de
01-08-73 – Estadual Lei
Nº 4.954 de 13-11-73
Federal Decreto Nº
91.108 de 12-03-85 –
Registro no Cartório de
Títulos e Documentos
Nº74/80 Filiada à
Federação Nacional das
APAES sob Nº 219/75.

Cumprimentando-o cordialmente, seguem em anexo os documentos que compõem a prestação de contas referente Termo de Prorrogação do Termo de Colaboração nº 001/2018, relativos ao convênio firmado com a Prefeitura Municipal de Pinheiro Preto e esta entidade.

A presente prestação de contas é referente a 6ª parcela do ano de 2021, no valor de R\$ 3.175,00 (Três mil, cento e setenta e cinco reais) recebidos em 23/08/2021, empenho nº 570.

Sendo o que tínhamos para o momento, renovamos votos de estima e consideração.

Atenciosamente,

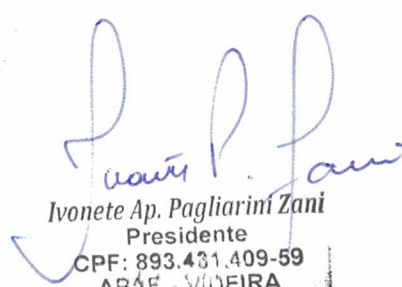
Ivonete Ap. Pagliarini Zani
Presidente
CPF: 893.431.409-59
APAE - VIDEIRA



ESTADO DE SANTA CATARINA
PREFEITURA MUNICIPAL DE PINHEIRO PRETO

Órgão Orçamentário: 2000 - PODER EXECUTIVO

Unidade Orçamentária: 2003 - SECRETARIA DE EDUCAÇÃO, CULTURA E ESPORTES

Função: 12 - Educação Subfunção: 367 - Educação Especial

Entidade Beneficiada: APAE de VIDEIRA

Endereço: RUA BRASIL CORREA, 620

Responsável: IVONETE APARECIDA PAGLIARINI ZANI

Nota Empenho Num.: 570

Data: 23/08/2021

Programa: 12 - Desenvolvimento Educacional

Ação: 2.34 - APOIO A EDUCAÇÃO ESPECIAL

Unidade Gestora: 2 - Município de Pinheiro Preto

Órgão Orçamentário: 2000 - Poder Executivo

Unidade Orçamentária: 2003 - Secretaria de Educação, Cultura e Esportes

CNPJ: 82.829.284/0001-98

CEP: 89.560-000

Doc. Resp.: 893.431.409-59

Valor: **R\$ 3.175,00**

Subfunção: 367 - Educação Especial

Função: 12 - Educação

TERMO DE COLABORAÇÃO Nº 001/2018

Histórico Fiel da Finalidade:

O presente Termo de Colaboração, decorrente do edital de Chamamento Público nº 001/2018, tem por objeto a concessão de apoio financeiro da administração pública municipal para a execução de projeto que abranja o atendimento de pessoas com necessidades especiais, para atender ao interesse público do município de Pinheiro Preto - SC, conforme detalhado no Plano de Trabalho, para o ano de 2020.

Documento		Histórico	Recebimentos	Pagamentos
Número	Data			
570	23/08/2021	Valor recebido conforme nota de empenho	3.175,00	
	25/08/2021	RENDIMENTOS	0,04	
	25/08/2021	CONTRA PARTIDA APAE	89,86	
13	23/08/2021	LAVRATI PINTURAS REFORMAS / MARIZA MARQUES		500,00
14	23/08/2021	LAVRATI PINTURAS REFORMAS / MARIZA MARQUES		550,00
60118	24/08/2021	DALLAGO MATERIAIS PARA CONSTRUÇÃO LTDA		883,50
7751	24/08/2021	GAZZI E CIA LTDA		160,00
85	24/08/2021	ZINNI COMERCIO E SERVIÇOS DE ALIMENTOS LTDA		240,00
1357	24/08/2021	MORO & CIA LTDA		766,40
617	24/08/2021	KOISAS DE LOKO LTDA		165,00
TOTAL.....			3.264,90	3264,90

Videira, 08 de setembro de 2021.

Ivonete Ap. Pagliarini Zani
 Ivonete Ap. Pagliarini Zani
 Presidente
 CPF: 893.431.409-59
 APAE - VIDEIRA





Consultas - Extrato de conta corrente

Cliente - Conta atual

Agência 403-0
Conta corrente 171065-6 ASSOC. PAIS E AMIGOS EXCE
Período do extrato 08 / 2021

Lançamentos

Dt. balancete	Dt. movimento	Ag. origem	Lote	Histórico	Documento	Valor R\$	Saldo
29/07/2021		0000	00000	000 Saldo Anterior			0,00 C
23/08/2021		5327	99015	870 Transferência recebida	555.327.000.004.182	3.175,00 C	
				23/08 5327 4182-3 PINHEIRO PRETO			
23/08/2021		0000	00000	345 BB CP Automatico S P	70	3.175,00 D	0,00 C
24/08/2021		0000	14175	983 TED Devolvida	400.007	550,00 C	
				AG OU CNT DEST DO CRED INVAL			
24/08/2021		0000	14175	983 TED Devolvida	500.005	500,00 C	
				AG OU CNT DEST DO CRED INVAL			
24/08/2021		0000	13105	393 TED Transf.Eletr.Disponiv	82.401	500,00 D	
				104 0549 040648283000105 MARIZA MARQUE			
24/08/2021		0000	13105	393 TED Transf.Eletr.Disponiv	82.402	550,00 D	
				104 0549 040648283000105 MARIZA MARQUE			
24/08/2021		0000	13105	393 TED Transf.Eletr.Disponiv	82.403	883,50 D	
				104 0796 079656419000156 DALLAGO MATER			
24/08/2021		0000	13105	393 TED Transf.Eletr.Disponiv	82.404	160,00 D	
				756 3037 086550464000197 GAZZI E CIA L			
24/08/2021		0000	13105	393 TED Transf.Eletr.Disponiv	82.405	240,00 D	
				133 5549 013928630000172 ZINNI COMERCI			
24/08/2021		0000	13105	393 TED Transf.Eletr.Disponiv	82.406	500,00 D	
				104 0549 00795727909 MARIZA MARQUES			
24/08/2021		0000	00000	855 BB CP Automatico S P	70	1.783,50 C	0,00 C
25/08/2021		0403	99015	870 Transferência recebida	550.403.000.097.396	89,86 C	
				25/08 0403 97396-3 ASSOC. PAIS E			
25/08/2021		0000	13105	393 TED Transf.Eletr.Disponiv	82.501	550,00 D	
				104 0549 00795727909 MARIZA MARQUES			
25/08/2021		0000	13105	393 TED Transf.Eletr.Disponiv	82.502	766,40 D	
				756 3326 085224459000121 MORO E CIA LT			
25/08/2021		0000	13105	393 TED Transf.Eletr.Disponiv	82.503	165,00 D	
				033 1265 009031801000199 KOISAS DE LOK			
25/08/2021		0000	00000	855 BB CP Automatico S P	70	1.391,54 C	0,00 C
31/08/2021		0000	00000	999 S A L D O			0,00 C

OBSERVAÇÕES:

Transação efetuada com sucesso por: JD569505 IVONETE APARECIDA P.





Extratos - Investimentos Fundos - Mensal

Ciente

Agência 403-0
Conta 171065-6 ASSOC. PAIS E AMIGOS EXCE
Mês/ano referência AGOSTO/2021

S.Público Automático - CNPJ: 4.288.966/0001-27

Data	Histórico	Valor	Valor IRPrej. Comp.	Valor IOF	Quantidade cotas	Valor cota	Saldo cotas
30/07/2021	SALDO ANTERIOR	0,00					847,863904
23/08/2021	APLICAÇÃO	3.175,00			847,863904	3,744704761	847,863904
24/08/2021	RESGATE	1.783,50		0,21	476,268025	3,745181086	371,595879
	Aplicação 23/08/2021	1.783,50		0,21	476,268025		
25/08/2021	RESGATE	1.391,54		0,33	371,595879	3,745656743	
	Aplicação 23/08/2021	1.391,54		0,33	371,595879		
31/08/2021	SALDO ATUAL	0,00					

Resumo do mês

SALDO ANTERIOR	0,00
APLICAÇÕES (+)	3.175,00
RESGATES (-)	3.175,04
RENDIMENTO BRUTO (+)	0,58
IMPOSTO DE RENDA (-)	0,00
IOF (-)	0,54
RENDIMENTO LÍQUIDO	0,04
SALDO ATUAL =	0,00

Valor da Cota

30/07/2021	3,737798622
31/08/2021	3,747487421

Rentabilidade

No mês	0,2592
No ano	0,8580
Últimos 12 meses	0,8985

Transação efetuada com sucesso por: JD569505 IVONETE APARECIDA P.

Serviço de Atendimento ao Consumidor - SAC 0800 729 0722

Ouvidoria BB 0800 729 5678
Para deficientes auditivos 0800 729 0088





Transações Pendentes

Transferência entre contas diversas

Debitado

Nome ASSOC. PAIS E AMIGOS EXCE
 Agência 403-0
 Conta corrente 97396-3

Creditado

Nome ASSOC. PAIS E AMIGOS EXCE
 Agência 403-0
 Conta corrente 171065-6
 Valor 89,86
 Destinação 0
 Data Nesta data

Assinada por JD569506 SHIRLEI Z SPOLTI
 JD569505 IVONETE APARECIDA P

25/08/2021 10:51:15

25/08/2021 10:56:42

Transação efetuada com sucesso.

Transação efetuada com sucesso por: JD569505 IVONETE APARECIDA P.

Contapartida Apal



LAVRATI PINTURAS REFORMAS
 MARIZA MARQUES - MEI
 CNPJ: 40.648.283/0001-05
 RUA ANGELO ALBIERO, 166
 CEP: 89565-091 - Bairro: OFICINA
 Município: VIDEIRA - SC
 Celular: (49) 91356355
 Email: marquesmariza239@gmail.com
 Insc. Municipal: 2454815

Número da NFS-e
13

Situação
Emitido



Documento seguro, emitido com gravação automática no servidor de banco de dados do Município.

Nota Fiscal de Serviço Eletrônica - Série NFS-e



Estado de Santa Catarina
Prefeitura Municipal de Videira
 Secretaria Municipal da Fazenda

Autenticidade
0183790025861314

Data Emissão
23/08/2021

Hora Emissão
16:30:19

TOMADOR DO SERVIÇO

Nome Fantasia
 ASSOCIACAO DE PAIS E AMIGOS DOS EXCEPCIONAIS DE VIDEIRA

Razão Social
 ASSOCIACAO DE PAIS E AMIGOS DOS EXCEPCIONAIS

Endereço
 RUA BRASIL CORREA

Bairro
 FARROUPILHA

CPF/CNPJ
 82.829.284/0001-98

Complemento

Número
 620

Cidade - Estado
 VIDEIRA - SC

CEP
 89560-510

DESCRIÇÃO DOS SERVIÇOS PRESTADOS

Serviço	Local Prest.	Alíquota	Sit. Trib.	Vlr. Trib.	Dedução	Vlr. ISSRF
705	8379	2.0000 %	TI	500,00	0,00	0,00

Descrição do Serviço:

Trabalho de PINTURA
 TERMO DE COLABORAÇÃO 001/20018
 Conta bancária para pagamento caixa econômica Federal 0549 00002528-0

Base de Cálculo	Valor ISSQN	Valor ISSRF	Desconto	Valor Total	Valor Líquido
500,00	SIMEI	0,00	0,00	500,00	500,00
IR 0,00	INSS 0,00	CSLL 0,00	COFINS 0,00	PIS 0,00	

Descrição dos subitens da lista de serviço em acordo com Lei Complementar 116/03
 705 - Reparação, conservação e reforma de edifícios, estradas, pontes, portos e congêneres (exceto o fornecimento de mercadorias produzidas pelo prestador dos serviços, fora do local da prestação dos serviços, que fica sujeito ao ICMS).

Legenda do local da prestação do serviço
 8379 - VIDEIRA - SC

Outras Informações
 TI - Tributada integralmente.

Documento Emitido por Microempreendedor Individual optante do SIMEI.
 Não gera direito a crédito fiscal de IPI

(705) Serviço Tributado no município do prestador.
 Autorização para emissão de Nota Fiscal de Serviço Eletrônica: 180/2021 de 07/04/2021.

A data de vencimento do ISS quando o mesmo for devido no município do Prestador: 27/09/2021.

A veracidade das informações declaradas na NFS-e podem ser consultadas no site: www.videira.sc.gov.br.
 Valor aproximado dos tributos: Federais R\$ 67,25 (13.4500%), Estaduais R\$ 0,00 (0.0000%), Municipais R\$ 15,75 (3.1500%), com base na Lei 12.741/2012 e no Decreto 8.264/2014 - Fonte: IBPT.

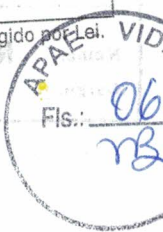



Transações Pendentes

DOC ou TED Eletrônico

Debitado

Agência 403-0
 Conta corrente 171065-6 ASSOC. PAIS E AMIGOS EXCE

Creditado

Banco 104 CAIXA ECONOMICA FEDERAL
 Agência (sem DV) 549 SAO DOMINGOS
 Conta corrente (com DV) 25280
 CPF 007.957.279-09
 Nome favorecido MARIZA MARQUES
 Finalidade PAGAMENTO FORNECEDORES
 Número documento 82.406
 Valor 500,00
 Destinação 0
 Data transferência 24/08/2021

"C" - CPF/CNPJ diferente

Autenticação SISBB	D663CD596164AA63	
Assinada por	JD569505 IVONETE APARECIDA P	24/08/2021 14:01:45
	JD569506 SHIRLEI Z SPOLTI	24/08/2021 14:08:04

Transação efetuada com sucesso.

Transação efetuada com sucesso por: JD569506 SHIRLEI Z SPOLTI.

Parte de serviços de pinturas nas paredes reformados nos salões de atendimento dos usuários.



LAVRATI PINTURAS REFORMAS
MARIZA MARQUES - MEI
CNPJ: 40.648.283/0001-05
 RUA ANGELO ALBIERO, 166
 CEP: 89565-091 - Bairro: OFICINA
 Município: VIDEIRA - SC
 Celular: (49) 91356355
 Email: marquesmariza239@gmail.com
Insc. Municipal: 2454815

Número da NFS-e
14



Situação
Emitido

Nota Fiscal de Serviço Eletrônica - Série NFS-e



Estado de Santa Catarina
Prefeitura Municipal de Videira
 Secretaria Municipal da Fazenda

Autenticidade

0183790025861498

Data Emissão
23/08/2021

Hora Emissão
16:35:40

TOMADOR DO SERVIÇO

Nome Fantasia

ASSOCIACAO DE PAIS E AMIGOS DOS EXCEPCIONAIS DE VIDEIRA

Razão Social

ASSOCIACAO DE PAIS E AMIGOS DOS EXCEPCIONAIS

Endereço

RUA BRASIL CORREA

Bairro

FARROUPILHA

Número
 620

CEP

89560-510

CPF/CNPJ

82.829.284/0001-98

Complemento

Cidade - Estado
 VIDEIRA - SC

DESCRIÇÃO DOS SERVIÇOS PRESTADOS

Serviço	Local Prest.	Alíquota	Sit. Trib.	Vir. Trib.	Dedução	Vir. ISSRF
705	8379	2.0000 %	TI	550,00	0,00	0,00

Descrição do Serviço:

Acentamento de cerâmica, e reparo na piscina
 TERMO DE COLABORAÇÃO 001/2018
 Conta bancária para pagamento caixa econômica Federal 0549 00002520-0

Base de Cálculo	Valor ISSQN	Valor ISSRF	Desconto	Valor Total	Valor Líquido
550,00	SIMEI	0,00	0,00	550,00	550,00
IR 0,00	INSS 0,00	CSLL 0,00	COFINS 0,00	PIS 0,00	

Descrição dos subitens da lista de serviço em acordo com Lei Complementar 116/03

705 - Reparação, conservação e reforma de edifícios, estradas, pontes, portos e congêneres (exceto o fornecimento de mercadorias produzidas pelo prestador dos serviços, fora do local da prestação dos serviços, que fica sujeito ao ICMS).

Legenda do local da prestação do serviço

8379 - VIDEIRA - SC

Outras Informações

TI - Tributada integralmente.

Documento Emitido por Microempreendedor Individual optante do SIMEI.
 Não gera direito a crédito fiscal de IPI

(705) Serviço Tributado no município do prestador.

Autorização para emissão de Nota Fiscal de Serviço Eletrônica: 180/2021 de 07/04/2021.

A data de vencimento do ISS quando o mesmo for devido no município do Prestador: 27/09/2021.

A veracidade das informações declaradas na NFs-e podem ser consultadas no site: www.videira.sc.gov.br.

Valor aproximado dos tributos: Federais R\$ 73,98 (13.4500%), Estaduais R\$ 0,00 (0.0000%), Municipais R\$ 17,33 (3.1500%), com base na Lei 12.741/2012 e no Decreto 8.264/2014 - Fonte: IBPT.

Software FiscalWeb- IPM Sistemas - Protegido por Lei



Fis.: 08

MB

Documento seguro, emitido com gravação automática no servidor de banco de dados do Município.



Transações Pendentes

DOC ou TED Eletrônico

Debitado

Agência 403-0
 Conta corrente 171065-6 ASSOC. PAIS E AMIGOS EXCE

Creditado

Banco 104 CAIXA ECONOMICA FEDERAL
 Agência (sem DV) 549 SAO DOMINGOS
 Conta corrente (com DV) 25280
 CPF 007.957.279-09
 Nome favorecido MARIZA MARQUES
 Finalidade PAGAMENTO FORNECEDORES
 Número documento 82.501
 Valor 550,00
 Destinação 0
 Data transferência 25/08/2021

"C" - CPF/CNPJ diferente

Autenticação SISBB 10CD6773D142B326

25/08/2021 10:28:34

Assinada por JD569506 SHIRLEI Z SPOLTI

25/08/2021 10:35:18

JD569505 IVONETE APARECIDA P

Transação efetuada com sucesso.

Transação efetuada com sucesso por: JD569505 IVONETE APARECIDA P.

Pqto de serviços de pedreiros com colocação de cerâmica e fite anti deslize na rampa da sala reformada e conserto de beiral e rampa na piscina térmica onde são colocados os cadeirantes para entrar na água / piscina.



RECEBEMOS DE DALLAGO MATERIAIS PARA CONSTRUCAO LTDA OS PRODUTOS E/OU SERVIÇOS CONSTANTES DA NOTA FISCAL ELETRÔNICA INDICADA AO LADO.

DATA DE RECEBIMENTO: _____ IDENTIFICAÇÃO E ASSINATURA DO RECEBEDOR: _____ 82.829.284/0001-98

APAE - VIDEIRA 10000015

NF-e Nº. 60.118 SÉRIE 1



DALLAGO MATERIAIS PARA CONSTRUCAO
 LTDA
 RUA 15 DE NOVEMBRO, 00906 SALA CENTRO
 VIDEIRA - SC
 TELEFONE: (49) 3566-1125
 CEP: 89.560-000

DANFE
 DOCUMENTO AUXILIAR DA
 NOTA FISCAL ELETRÔNICA
 0 - ENTRADA
 1 - SAÍDA

Nº. 60.118
 SÉRIE 1
 FL 1/2



CONSULTA DE AUTENTICIDADE NO PORTAL NACIONAL DA NF-e
 www.nfe.fazenda.gov.br/portal ou no site da SEFAZ AUTORIZADORA

NATUREZA DA OPERAÇÃO: **VENDE DE MERCADORIA ADQUIRIDA OU RECEBIDA**

INSCRIÇÃO ESTADUAL: 251403998

INSTR. ESTADUAL DO SUBST. TRIBUTÁRIO: _____

PROTOCOLO DE AUTORIZAÇÃO: 342210156747711 24/08/2021 10:48:48

CNPJ: 79.656.419/0001-56

DESTINATÁRIO / REMETENTE: **APAE - VIDEIRA 10000015**

CNPJ/CPF: 82.829.284/0001-98

DATA DA EMISSÃO: 24/08/2021

BAIRRO / DISTRITO: **FARROUPILHA**

CEP: 89.560-510

ENDEREÇO: **RUA BRASIL CORREA, 620**

MUNICÍPIO: **VIDEIRA**

UF: **SC**

INSCRIÇÃO ESTADUAL: _____

HORA DA SAÍDA: _____

FATURA / DUPLICATA	Número	Dt. Vencimento	Valor	Número	Dt. Vencimento	Valor
001	03/09/2021	883,50				

VALOR DO IMPOSTO DE CÁLCULO DO ICMS	VALOR DO ICMS	BASE DE CÁLCULO DO ICMS SUBSTITUIÇÃO	VALOR DO ICMS SUBSTITUIÇÃO	VALOR TOTAL DOS PRODUTOS
0,00	0,00	0,00	0,00	883,72

VALOR DO FRETE	VALOR DO SEGURO	DESCONTO	OUTRAS DESPESAS ACESSÓRIAS	VALOR DO IPI	VALOR TOTAL DA NOTA
0,00	0,00	0,22	0,00	0,00	883,50

TRANSPORTADOR / VOLUMES TRANSPORTADOS: _____

PRETE POR CONTA: 1 - Destinatário

COD. ANT: _____ PLACA VEICULO: _____ UF: _____ CNPJ / CPF: _____

INSCRIÇÃO ESTADUAL: _____

QUANTIDADE: 19

ESPÉCIE: _____ MARCA: _____

NUMERAÇÃO: _____ PESO BRUTO: 19,530

PESO LÍQUIDO: 17,577

CÓDIGO	DESCRIÇÃO DOS PRODUTOS/SERVIÇOS	NCM/SH	CSOSN	CFOP	UNID.	QUANT.	VALOR UNIT.	VALOR TOTAL	BC. ICMS	VALOR ICMS	VALOR IPI	ALIQ ICMS	ALIQ IPI
01959	5225 CONHAQUE DECORA MATTE FC 3200ML (MF) 20YY 40/337	32091010	0102	5102	GL	1,000	144,3300	144,33			0,00		0,0
01942	5372 CAQUI INTENSO DECORA DIAMANTE S B 800ML (T) 30YY 17/209	32091010	0102	5102	LT	1,000	41,1700	41,17			0,00		0,0
01973	6443 VERDE SERTAO DECORA MATTE FC 80 OML (T) 50GY 08/153	32091010	0102	5102	LT	1,000	42,0700	42,07			0,00		0,0
01975	9079 CINZA GEADA DECORA DIAMANTE SB 800ML (P) 30GG 52/011	32091010	0102	5102	LT	1,000	43,0100	43,01			0,00		0,0
01942	9538 AZUL BLAZER* DECORA DIAMANTE SE 800ML (T) 43BB 09/340	32091010	0102	5102	LT	1,000	53,2500	53,25			0,00		0,0
03865	CIA ACR.SUBLIME PREMIUM (SB) 3600ML BRANCO	32091010	0102	5102	GL	1,000	89,5000	89,50			0,00		0,0
00291	CORANTE CORAL 50ML AMARELO (IC) 5202 607	32041700	0102	5102	UN	1,000	5,9500	5,95			0,00		0,0
00292	CORANTE CORAL 50ML AZUL 5202603	32041700	0102	5102	UN	1,000	5,9500	5,95			0,00		0,0
00297	CORANTE CORAL 50ML VERDE 5202608	32041700	0102	5102	UN	1,000	5,3600	5,36			0,00		0,0
00298	CORANTE CORAL 50ML VERMELHO 5202605	32041700	0102	5102	UN	1,000	5,9500	5,95			0,00		0,0
00299	CORANTE CORAL 50ML VIOLETA 5202604	32041700	0102	5102	UN	1,000	5,3600	5,36			0,00		0,0
01943	R8.40.60 CBU SAGRADO DECORA DIAMANTE SB 800ML (MF) 80BG 39/354	32091010	0102	5102	LT	1,000	43,7100	43,71			0,00		0,0
01942	RM008 PRETO - RM DECORA DIAMANTE SB 800ML (T) PRETO - RM	32091010	0102	5102	LT	1,000	42,1600	42,16			0,00		0,0
01942	RM350 VERMELHO - RM DECORA DIAMANTE SB 800ML (T)	32091010	0102	5102	LT	1,000	60,8800	60,88			0,00		0,0
01942	RM351 LARANJA - RM DECORA DIAMANTE S B 800ML (T)	32091010	0102	5102	LT	1,000	60,2100	60,21			0,00		0,0
01942	RM500 AMARELO - RM DECORA DIAMANTE S B 800ML (T)	32091010	0102	5102	LT	1,000	51,5100	51,51			0,00		0,0
02024	RM844 PALHA - RM DECORA MATTE FC 320	32091010	0102	5102	GL	1,000	101,4300	101,43			0,00		0,0

CÁLCULO DO ISSQN: _____

INSCRIÇÃO MUNICIPAL: _____ VALOR TOTAL DOS SERVIÇOS: 0,00

BASE DE CÁLCULO DO ISSQN: 0,00

VALOR DO ISSQN: 0,00

DADOS ADICIONAIS

INFORMAÇÕES COMPLEMENTARES

Vendedor: 012 - VITOR HENRIQUE PASCOALI
 Digitador: 004 - SIMONE COLLE
 Cond. Pag: 01010 - CARTEIRA 10 DIAS 15% DESCONTO
 DOCUMENTO EMITIDO POR ME OU EPP OPTANTE PELO SIMPLES NACIONAL
 PERMITE O APROVEITAMENTO DO CREDITO DE ICMS NO VALOR DE R\$ 30,75
 CORRESPONDENTE A ALIQUOTA DE 3,48 %. CONFORME ARTIGO 23 DA LEI COMPLEMENTAR 123/2006.
 00000005319-FF-001,00000005320-FF-001,00000005335-FF-001,00000005377-FF-001
 TERMO DE COLABORACAO 001/2018
 Vlr Aprox dos Tributos: R\$ 120,02 Federal / R\$ 150,20 Estadual - Fonte: IBPT

RESERVADO AO FISCO

APAE - VIDEIRA

Fls.: _____

NF-e desenvolvida por www.citelssoftware.com.br



DALLAGO MATERIAIS PARA CONSTRUÇÃO
 LTDA
 RUA 15 DE NOVEMBRO, 00906 SALA
 CENTRO
 VIDEIRA - SC
 TELEFONE: (49) 3566-1125
 CEP: 89.560-000

DANFE
 DOCUMENTO AUXILIAR DA
 NOTA FISCAL ELETRÔNICA
 0 - ENTRADA
 1 - SAÍDA
 Nº. 60.118
 SÉRIE 1
 FL 2/2



CHAVE DE ACESSO
 4221 0879 6564 1900 0156 5500 1000 0601 1816 3116 9530

CONSULTA DE AUTENTICIDADE NO PORTAL NACIONAL DA NF-e
 www.nfe.fazenda.gov.br/portal ou no site da SEFAZ AUTORIZADORA

NATUREZA DA OPERAÇÃO

VENDA DE MERCADORIA ADQUIRIDA OU RECEBIDA

PROTOCOLO DE AUTORIZAÇÃO

342210156747711 24/08/2021 10:48:48

INSCRIÇÃO ESTADUAL

INSCR. ESTADUAL DO SUBST. TRIBUTÁRIO

CNPJ

79.656.419/0001-56

251403998

DADOS DO PRODUTO/SERVIÇO

CÓDIGO	DESCRIÇÃO DOS PRODUTOS/SERVIÇOS	NCM/SH	CSOSN	CFOP	UNID.	QUANT.	VALOR UNIT.	VALOR TOTAL	BC. ICMS	VALOR ICMS	VALOR IPI	ALIQ ICMS	ALIQ IPI
03640	OML (P) SPRAY HARDCORE OURO METALICO BR 400M	32082019	0102	5102	TB	1,000	37,8600	37,86			0,00		0,0
01975	L SUV C 140 BEGE - SUV DECORA DIAMANTE SB 800ML (P)	32091010	0102	5102	LT	1,000	44,0600	44,06			0,00		0,0

APAE - VIDEIRA
 Secretaria Executiva
 VIDEIRA



ESTADO DE SANTA CATARINA
SECRETARIA DE ESTADO DA FAZENDA
NOTA FISCAL ELETRÔNICA - NF-e

NOTA FISCAL ELETRÔNICA

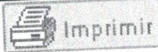

Governo do Estado do Rio de Janeiro
 Secretaria da Fazenda

Chave de Acesso: 4221 0879 6564 1900 0156 5500 1000 0601 1816 3116 9530 **Número NF-e:** 60118
Data de Emissão: 24/08/2021 10:48:42-03:00

Dados da NF-e

Modelo	Série	Número	Data de Emissão	Data Saída/Entrada	Valor Total da Nota Fiscal
55	1	60118	24/08/2021 10:48:42-03:00		883,50

Emitente

CNPJ	Nome / Razão Social	Inscrição Estadual	UF
79.656.419/0001-56	DALLAGO MATERIAIS PARA CONSTRUCAO LTDA	251403998	SC

Destinatário

CNPJ	Nome / Razão Social	Inscrição Estadual	UF
82.829.284/0001-98	APAE - VIDEIRA 10000015		SC
Destino da operação	Consumidor final	Presença do Comprador	
1 - Operação Interna	1 - Consumidor final	1 - Operação presencial	

Emissão

Processo	Versão do Processo	Tipo de Emissão	Finalidade
0 - com aplicativo do Contribuinte	FIT DFe CloudFiscal	1 - Normal	1 - Normal
Natureza da Operação	Tipo da Operação	Digest Value da NF-e	
VENDA DE MERCADORIA ADQUIRIDA OU RECEBIDA DE TERCE	1 - Saída	OfwyNx4279zkpt1bvSDCN2URrel=	

Situação Atual: AUTORIZADA (Ambiente de autorização: produção)

Eventos da NF-e	Protocolo	Data Autorização	Data Inclusão BD
Autorização de Uso	342210156747711	24/08/2021 às 10:48:48-03:00	24/08/2021 às 11:22:53

Dados do Emitente

Nome / Razão Social	Nome Fantasia
DALLAGO MATERIAIS PARA CONSTRUCAO LTDA	DALLAGO TINTAS
CNPJ	Endereço
79.656.419/0001-56	RUA 15 DE NOVEMBRO, 00906 SALA
Bairro / Distrito	CEP
CENTRO	89560-000

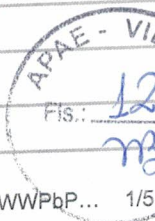

DOC ou TED Eletrônico**Debitado**

Agência 403-0
Conta corrente 171065-6 ASSOC. PAIS E AMIGOS EXCE

Creditado

Banco 104 CAIXA ECONOMICA FEDERAL
Agência (sem DV) 796 VIDEIRA
Conta corrente (com DV) 11901
CNPJ 79.656.419/0001-56
Nome favorecido DALLAGO MATERIAIS PARA CONSTRUCAO LTDA
Finalidade PAGAMENTO FORNECEDORES
Número documento 82.403
Valor 883,50
Destinação 0
Data transferência 24/08/2021

"C" - CPF/CNPJ diferente

Autenticação SISBB 5B87F09B6FFFF43D

Assinada por JD569506 SHIRLEI Z SPOLTI 24/08/2021 11:39:02
JD569505 IVONETE APARECIDA P 24/08/2021 11:45:47

Transação efetuada com sucesso.

Transação efetuada com sucesso por: JD569505 IVONETE APARECIDA P.

Aquisição de tintas, corantes e vernizes para atividades com os usuários dos turnos do SAE | Serviço de atendimento específicos - oficinas que participam do projeto de restauração em jornal, com digitais de pintar os artesanatos confeccionados. E também para o projeto de jardinagem utilizadas nas pinturas dos pneus. E pinturas em paredes onde foram realizadas reformas em salas de atendimento.



Recebemos de GAZZI E CIA LTDA os produtos/serviços constantes da NFe indicada ao lado.		Emissão:	NF-e N.º 000.007.751 SÉRIE: 01
24/08/2021 Dest/Rem: ASSOCIACAO DE PAIS E AMIGOS DOS EXCEPCIONAIS DE VIDEIRA - 2º PP3938 Total R\$:			
DATA DE RECEBIMENTO	IDENTIFICAÇÃO E ASSINATURA DO RECEBEDOR		

IDENTIFICAÇÃO DO EMITENTE GAZZI E CIA LTDA AV DOM PEDRO II 799, ALVORADA - CEP 89560-000 VIDEIRA - SC FONE: 49-35660569 / 49-35660361 EMAIL: gazzi799@hotmail.com		DANFE Documento Auxiliar da Nota Fiscal Eletrônica 0 - ENTRADA 1 - SAÍDA 1 N.º 000.007.751 SÉRIE 01 FOLHA 1/1	 CHAVE DE ACESSO 4221 0886 5504 6400 0197 5500 1000 0077 5119 3849 8535 Consulta de autenticidade no portal nacional da NF-e www.nfe.fazenda.gov.br/portal ou no site da Sefaz Autorizadora
NATUREZA DA OPERAÇÃO VENDA MERCADORIAS TRIBUTADO		PROTOCOLO DE AUTORIZAÇÃO DE USO 342210156740967 24/08/2021 10:43:54	
INSCRIÇÃO ESTADUAL 250015692	INSCRIÇÃO ESTADUAL DO SUBST. TRIBUTÁRIO	CNPJ	86.550.464/0001-97

DESTINATÁRIO/REMETENTE NOME/RAZÃO SOCIAL ASSOCIACAO DE PAIS E AMIGOS DOS EXCEPCIONAIS DE VIDEIRA - 2º PP3938		CNPJ 82.829.284/0001-98	DATA EMISSÃO 24/08/2021
ENDEREÇO RUA BRASIL CORREA 620		BAIRRO/DISTRITO FARROUPILHA	CEP 89560-000
MUNICÍPIO VIDEIRA	UF SC	FONE/FAX 0495660742	DATA DA SAÍDA 24/08/2021
		FONE ADICIONAL	HORA DE SAÍDA 11:38
		INSCRIÇÃO ESTADUAL	

TIPO DE DOCUMENTO DUPLICATA	VALOR ORIGINAL 160,00	VALOR DESCONTO 14,10	VALOR RECEBIDO DE ENTRADA 160,00	VALOR LÍQUIDO 160,00	PAGAMENTO A VISTA
--------------------------------	--------------------------	-------------------------	-------------------------------------	-------------------------	-------------------

BASE DE CÁLCULO DE ICMS 0,00	VALOR DO ICMS 0,00	BASE CÁLC. ICMS SUBST. 0,00	VALOR ICMS SUBST. 0,00	VALOR TOTAL DOS PRODUTOS 174,10
VALOR DO FRETE 0,00	VALOR DO SEGURO 0,00	VALOR DE DESCONTO TOTAL 14,10	OUTRAS DESP. ACESSÓRIAS 0,00	VALOR DO IPI 0,00
				VALOR TOTAL DA NOTA 160,00

TRANSPORTADOR/VOLUMES TRANSPORTADOS NOME/RAZÃO SOCIAL ASSOCIACAO DE PAIS E AMIGOS DOS EXCEPCIONAIS		FRETE POR CONTA 1 - FOB	CODIGO ANTT	PLACA DO VEICULO	UF SC	CNPJ/CPF 82.829.284/0001-98
ENDEREÇO RUA BRASIL CORREA 620		MUNICÍPIO VIDEIRA			UF SC	INSCRIÇÃO ESTADUAL
QUANTIDADE 17	ESPÉCIE	MARCA	NÚMERO 0	PESO BRUTO 0,000	PESO LÍQUIDO 0,000	

CÓDIGO	DESCRIÇÃO DO PRODUTO/SERVIÇO	NCM/SH	% MVA	ST	CSOSN	CFOP	UNID	QUANT.	VALOR UNITÁRIO	VALOR DESC.	VALOR TOTAL	BASE DE CÁLC ICMS	VALOR ICMS	VALOR IPI	ALÍQUOTA % ICMS	IPI
7896003825169	GANCHO ADESIVO 0,5KG PLAST/METAL BR ATLAS	39249000		0,00	0102	5102	PC	1,00	54,50	4,42	50,08	0,00	0,00	0,00	0,00	0,00
7897418812768	PROTECTOR DE LINHA PRETO 6 TOMADAS CABO 1,5M POWERLUX	85363090		0,00	0102	5102	PC	1,00	45,00	3,64	41,36	0,00	0,00	0,00	0,00	0,00
7891249010119	CABIDE SIMPLES/GANCHO/GDE 6398/3 ZI ALIANCA	79070090		0,00	0102	5102	PC	2,00	3,60	0,58	6,62	0,00	0,00	0,00	0,00	0,00
7891249010096	CABIDE SIMPL/GANCH/PEQ 6398/1 NI ALIANCA	79070090		0,00	0102	5102	PC	2,00	2,50	0,40	4,60	0,00	0,00	0,00	0,00	0,00
5275	PARAFUSO FENDA CABECA PAN. 4.2X32	73181500		0,00	0102	5102	PC	4,00	0,24	0,08	0,88	0,00	0,00	0,00	0,00	0,00
870	BUCHA NYLON 06MM BR	39259090		0,00	0102	5102	PC	4,00	0,06	0,02	0,22	0,00	0,00	0,00	0,00	0,00
7899320356118	FTTA ANTI-DERRAPANTE 48MM X 5MT EUROCEL	68052000		0,00	0102	5102	PC	2,00	25,60	4,15	47,05	0,00	0,00	0,00	0,00	0,00
7898390940159	LUVA NITRILI-KA 30 AZ T 09-K KALIPSO	40151900		0,00	0102	5102	PC	1,00	10,00	0,81	9,19	0,00	0,00	0,00	0,00	0,00

DADOS ADICIONAIS INFORMAÇÕES COMPLEMENTARES Aos clientes sem e-mail, os xml estarão disponibilizados sempre que solicitados CODIGO CLIENTE: 000973; EMPRESA OPTANTE PELO SIMPLES NACIONAL CFE LEI COMPLEMENTAR NUMERO 123/2006 NAO GERA CREDITO DE ISS E IPI OBRIGADO VOLTE SEMPRE! termo de colaboracao numero:001-2018 Val. Aprox. Tributos R\$ 46,34. Estadual R\$ 23,06(14,41%);Federal R\$ 23,28(14,55%). Fonte: IBPT.	RESERVADO AO FISCO
--	--------------------

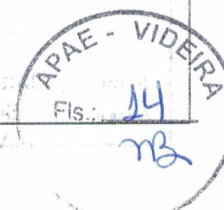



ESTADO DE SANTA CATARINA

SECRETARIA DE ESTADO DA FAZENDA

NOTA FISCAL ELETRÔNICA - NF-e

NOTA FISCAL ELETRÔNICA



Governo do Estado do Rio de Janeiro
Secretaria da Fazenda

Chave de Acesso: 4221 0886 5504 6400 0197 5500 1000 0077 5119 3849 8535 **Número NF-e:** 7751

Data de Emissão: 24/08/2021 00:00:00-03:00

Dados da NF-e

Modelo	Série	Número	Data de Emissão	Data/Hora de Saída ou da Entrada	Valor Total da Nota Fiscal
55	1	7751	24/08/2021 00:00:00-03:00	24/08/2021 00:00:00-03:00	160,00

Emitente

CNPJ	Nome / Razão Social	Inscrição Estadual	UF
86.550.464/0001-97	GAZZI E CIA LTDA	250015692	SC

Destinatário

CNPJ	Nome / Razão Social	Inscrição Estadual	UF
82.829.284/0001-98	ASSOCIACAO DE PAIS E AMIGOS DOS EXCEPCIONAIS DE VIDEIRA - 2R		SC
Destino da operação	Consumidor final	Presença do Comprador	
1 - Operação Interna	0 - Normal	0 - Não se aplica	

Emissão

Processo	Versão do Processo	Tipo de Emissão	Finalidade
0 - Aplicativo do Contribuinte	4.0.0.0	1 - Normal	1 - Normal
Natureza da Operação	Tipo da Operação	Digest Value da NF-e	
VENDA MERCADORIAS TRIBUTADO	1 - Saída	6zvH7VuTwZFdu/6Q6fBpf/2/+MU=	

Situação Atual: AUTORIZADA (Ambiente de autorização: produção)

Eventos da NF-e	Protocolo	Data Autorização	Data Inclusão BD
Autorização de Uso	342210156740967	24/08/2021 às 10:43:54-03:00	24/08/2021 às 11:07:50

Dados do Emitente

Nome / Razão Social	Nome Fantasia
GAZZI E CIA LTDA	
CNPJ	Endereço
86.550.464/0001-97	AV DOM PEDRO II, 799
Bairro / Distrito	CEP
ALVORADA	89560-000
Município	Telefone
4219309 - VIDEIRA	(49)3566-0569





Transações Pendentes

G332241350177487010
24/08/2021 13:59:00

DOC ou TED Eletrônico

Debitado

Agência 403-0
Conta corrente 171065-6 ASSOC. PAIS E AMIGOS EXCE

Creditado

Banco 756 BANCO SICOOB S.A.
Agência (sem DV) 3037 SICOOB/SC VIDEIRA
Conta corrente (com DV) 13099
CNPJ 86.550.464/0001-97
Nome favorecido GAZZI E CIA LTDA
Finalidade PAGAMENTO FORNECEDORES
Número documento 82.404
Valor 160,00
Destinação 0
Data transferência 24/08/2021

"C" - CPF/CNPJ diferente

Autenticação SISBB B51AF2806227670A

Assinada por JD569506 SHIRLEI Z SPOLTI 24/08/2021 13:51:28
JD569505 IVONETE APARECIDA P 24/08/2021 13:59:00

Transação efetuada com sucesso.

Transação efetuada com sucesso por: JD569505 IVONETE APARECIDA P.

Aquisição de materiais de reposição e de manutenção para serviços elétricos e de acabamento nos salos de estimulação precoce - calides para pendurar as mochilas dos usuários. Fita adesiva anti-derapante para rempa com dxtivos de segurança dos usuários, funcionários, professores, etc e luva como EPIs para funcionários.



RECEBEMOS DE ZINNI COMERCIO E SERVICOS DE ALIMENTOS LTDA OS PRODUTOS / SERVIÇOS CONSTANTES DA NOTA FISCAL INDICADO AO LADO EMISSÃO: 24/08/2021 - DEST. / REM.: ASSOCIAÇÃO DE PAIS E AMIGOS DOS EXCEPCIONAIS - VALOR TOTAL: R\$ 240,00		NF-e Nº 000000085 SÉRIE 002
DATA DE RECEBIMENTO	IDENTIFICAÇÃO E ASSINATURA DO RECEBEDOR	

IDENTIFICAÇÃO DO EMITENTE ZINNI COMERCIO E SERVICOS DE ALIMENTOS LTDA  RUA LAURO MÜLLER, 205 - MATRIZ - CEP:89560-230 - VIDEIRA - SC TEL: (49)3533-0414 mudasemudasvideira@gmail.com	DANFE DOCUMENTO AUXILIAR DA NOTA FISCAL ELETRÔNICA 0 - ENTRADA 1 - SAÍDA Nº 000000085 fl. 1 / 1 SÉRIE 002	 CHAVE DE ACESSO 4221 0813 9286 3000 0172 5500 2000 0000 8512 2923 5878 Consulta de autenticidade no portal nacional da NF-e www.nfe.fazenda.gov.br/portal ou no site da Sefaz Autorizadora
---	--	--

NATUREZA DE OPERAÇÃO NOTA COMPLEMENTAR DE CUPOM FISCAL	PROTOCOLO DE AUTORIZAÇÃO DE USO 342210156797803 24/08/2021 11:24:53
INSCRIÇÃO ESTADUAL 256746770	INSCRIÇÃO ESTADUAL DO SUBST. TRIB. CNPJ / CPF 13.928.630/0001-72

DESTINATÁRIO / REMETENTE		CNPJ / CPF	DATA DA EMISSÃO
NOME / RAZÃO SOCIAL ASSOCIAÇÃO DE PAIS E AMIGOS DOS EXCEPCIONAIS		82.829.284/0001-98	24/08/2021
ENDEREÇO RUA BRASIL CORREA, 620	BAIRRO / DISTRITO FARROUPILHA	CEP 89560-510	DATA SAÍDA / ENTRADA 24/08/2021
MUNICÍPIO VIDEIRA	FONE / FAX (49)3566-0742	UF SC	INSCRIÇÃO ESTADUAL HORA DA SAÍDA 11:20:37

Nº DUPLICATA	VENC.	VALOR	Nº DUPLICATA	VENC.	VALOR	Nº DUPLICATA	VENC.	VALOR	Nº DUPLICATA	VENC.	VALOR
001	26/08/2021	240,00									

BASE DE CÁLCULO DO ICMS	VALOR DO ICMS	BASE CÁLC. ICMS SUBST.	VALOR DO ICMS SUBST.	VALOR APROX. DOS TRIBUTOS	VALOR TOTAL DOS PRODUTOS
0,00	0,00	0,00	0,00	10,08	240,00
VALOR DO FRETE	VALOR DO SEGURO	DESCONTO	OUTRAS DESP. ACESS.	VALOR DO IPI	VALOR TOTAL DA NOTA
0,00	0,00	0,00	0,00	0,00	240,00

TRANSPORTADOR / VOLUMES TRANSPORTADOS		FRETE POR CONTA	CÓDIGO ANTT	PLACA DO VEÍCULO	UF	CNPJ / CPF
RAZÃO SOCIAL		0 - REMETENTE				
ENDEREÇO		MUNICÍPIO		UF	INSCRIÇÃO ESTADUAL	
QUANTIDADE	ESPÉCIE	MARCA	NUMERAÇÃO	PESO BRUTO	PESO LÍQUIDO	

CÓDIGO DO PROD. / SERV.	DESCRIÇÃO DO PRODUTO / SERVIÇO	NCM / SH	CSOSN	CFOP	UNID.	QUANT.	VALOR UNITÁRIO	VALOR DESCONTO	VALOR LÍQUIDO	BASE CÁLC. ICMS	VALOR I.C.M.S.	VALOR I.P.I.	ALÍQUOTAS ICMS	ALÍQUOTAS IPI
649	MUDAS DE ROSAS (ROSA X GRANDIFLORA)	06029029	0102	5929	BD	2,00	45,00	0,00	90,00	0,00	0,00	0,00	0,00	0,00
112	PEDRA CALCÁRIO BRANCO 2	25181000	0102	5929	SC	2,00	15,00	0,00	30,00	0,00	0,00	0,00	0,00	0,00
240	PEDRA DE MÁRMORE Nº4	25181000	0102	5929	UN	2,00	35,00	0,00	70,00	0,00	0,00	0,00	0,00	0,00
	PEDRA CALCÁRIO BRANCO 4	25181000	0102	5929	SC	1,00	15,00	0,00	15,00	0,00	0,00	0,00	0,00	0,00
	PEDRA DE MÁRMORE Nº4	25181000	0102	5929	UN	1,00	35,00	0,00	35,00	0,00	0,00	0,00	0,00	0,00

DADOS ADICIONAIS	RESERVADO AO FISCO
INFORMAÇÕES COMPLEMENTARES ECF Ref.:(modelo: 2D ECF: 1 COO: 004052) - MD5 : 964FAFFD3EDCB87DC1FDC037CED4C85E NF-E REFERENTE AO CUPOM FISCAL COO: 004052 DOCUMENTO EMITIDO POR ME OU EPP OPTANTE PELO SIMPLES NACIONAL. NÃO GERA DIREITO A CRÉDITO FISCAL DE IPI TERMO DE COLABORAÇÃO 001/2018 POR GENTILEZA DEPOSITAR NO BANCO CRESOL 133 AGENCIA 5549-2 CONTA 001.117-7 OU PIX 13928630000172 Valor aproximado dos impostos por esfera: FED.: 10,08 Est.: 0,00 Mun.: 0,00	



ESTADO DE SANTA CATARINA

SECRETARIA DE ESTADO DA FAZENDA

NOTA FISCAL ELETRÔNICA - NF-e

NOTA FISCAL ELETRÔNICA

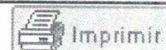

Governo do Estado do Rio de Janeiro
Secretaria da Fazenda

Chave de Acesso: 4221 0813 9286 3000 0172 5500 2000 0000 8512 2923 5878 **Número NF-e:** 85

Data de Emissão: 24/08/2021 11:20:37-03:00

Dados da NF-e

Modelo	Série	Número	Data de Emissão	Data/Hora de Saída ou da Entrada	Valor Total da Nota Fiscal
55	2	85	24/08/2021 11:20:37-03:00	24/08/2021 11:20:37-03:00	240,00

Emitente

CNPJ	Nome / Razão Social	Inscrição Estadual	UF
13.928.630/0001-72	ZINNI COMERCIO E SERVICOS DE ALIMENTOS LTDA	256746770	SC

Destinatário

CNPJ	Nome / Razão Social	Inscrição Estadual	UF
82.829.284/0001-98	ASSOCIACAO DE PAIS E AMIGOS DOS EXCEPCIONAIS		SC
Destino da operação	Consumidor final	Presença do Comprador	
1 - Operação Interna	1 - Consumidor final	1 - Operação presencial	

Emissão

Processo	Versão do Processo	Tipo de Emissão	Finalidade
0 - Com aplicativo do Contribuinte	SGMaster21	1 - Normal	1 - Normal
Natureza da Operação	Tipo da Operação	Digest Value da NF-e	
NOTA COMPLEMENTAR DE CUPOM FISCAL	1 - Saída	3M669N2mliHC2qvh1TtU5XEqfeM=	

Situação Atual: AUTORIZADA (Ambiente de autorização: produção)

Eventos da NF-e	Protocolo	Data Autorização	Data Inclusão BD
Autorização de Uso	342210156797803	24/08/2021 às 11:24:53-03:00	24/08/2021 às 12:00:20

Dados do Emitente

Nome / Razão Social	Nome Fantasia
ZINNI COMERCIO E SERVICOS DE ALIMENTOS LTDA	ZINNI COMERCIO E SERVICOS DE ALIMENTOS LTDA
CNPJ	Endereço
13.928.630/0001-72	RUA LAURO MULLER, 205
Bairro / Distrito	CEP
MATRIZ	89560-230
Município	Telefone
4219309 - VIDEIRA	(49)3533-0414



DOC ou TED Eletrônico**Debitado**

Agência 403-0
Conta corrente 171065-6 ASSOC. PAIS E AMIGOS EXCE

Creditado

Banco 133 CRESOL CONFEDERAÇÃO
Agência (sem DV) 5549 CRESOL PA VIDEIRA
Conta corrente (com DV) 11177
CNPJ 13.928.630/0001-72
Nome favorecido ZINNI COMERCIO E SERVICOS LTDA
Finalidade PAGAMENTO FORNECEDORES
Número documento 82.405
Valor 240,00
Destinação 0
Data transferência 24/08/2021

"C" - CPF/CNPJ diferente

Autenticação SISBB 105D0DC67D1E18C9

Assinada por JD569506 SHIRLEI Z SPOLTI 24/08/2021 13:52:42
JD569505 IVONETE APARECIDA P 24/08/2021 13:59:00

Transação efetuada com sucesso.

Transação efetuada com sucesso por: JD569505 IVONETE APARECIDA P.

Parte de mudas de rosas e pedras para ornamentar o jardim da entidade. Atividades realizadas junto com os usuários/educandos dos turnos de SAE Serviço de Atendimento Específico - projeto jardim na escola, trabalhando em conjunto Atividades de vida diária (AVDs) e currículo funcional.



Recebemos de MORO & CIA LTDA os produtos/serviços constantes da NFe indicada ao lado. Emissão: 24/08/2021 Dest/Rem: APAE - ASSOCIAÇÃO DE PAIS E AMIGOS DOS EXCEPCIONAIS Total R\$: 766,40

DATA DE RECEBIMENTO IDENTIFICAÇÃO E ASSINATURA DO RECEBEDOR

NF-e N.º 000.001.357 SÉRIE: 1

IDENTIFICAÇÃO DO EMITENTE

MORO & CIA LTDA

AV DOM PEDRO II 203, CENTRO - CEP 89560-000 VIDEIRA - SC FONE: 4935661136 EMAIL: moroecia@fotmatto.com.br

DANFE
Documento Auxiliar da Nota Fiscal Eletrônica
0 - ENTRADA 1 - SAÍDA
N.º 000.001.357 SÉRIE 1 FOLHA 1/1

CHAVE DE ACESSO: 4221 0885 2244 5900 0121 5500 1000 0013 5716 6273 8888

Consulta de autenticidade no portal nacional da NF-e www.nfe.fazenda.gov.br/portal ou no site da Sefaz Autorizadora

PROTÓCOLO DE AUTORIZAÇÃO DE USO: 342210157035457 24/08/2021 15:12:48

NATUREZA DA OPERAÇÃO: VENDA DE MERCADORIA ADQUIRIDA OU RECEBIDA DE TERCE

INSCRIÇÃO ESTADUAL: 250135914 INSCRIÇÃO ESTADUAL DO SUBST. TRIBUTÁRIO: CNPJ: 85.224.459/0001-21

DESTINATÁRIO/REMETENTE

NOME/RAZÃO SOCIAL: APAE - ASSOCIAÇÃO DE PAIS E AMIGOS DOS EXCEPCIONAIS CNPJ: 82.829.284/0001-98 DATA EMISSÃO: 24/08/2021

ENDEREÇO: RUA BRASIL CORREA 620 BAIRRO/DISTRITO: FARROUPILHA CEP: 89560-510 DATA DA SAÍDA: 24/08/2021

MUNICÍPIO: VIDEIRA UF: SC FONE/FAX: 35660742 FONE ADICIONAL: INSCRIÇÃO ESTADUAL: HORA DE SAÍDA: 15:06

QUANTIDADE	VALOR ORIGINAL	VALOR DESCONTO	VALOR RECEBIDO DE ENTRADA	VALOR LÍQUIDO
001357	766,40	0,00	0,00	766,40

BASE DE CÁLCULO DE ICMS	VALOR DO ICMS	BASE CÁLC. ICMS SUBST.	VALOR ICMS SUBST.	VALOR TOTAL DOS PRODUTOS	
0,00	0,00	0,00	0,00	766,40	
VALOR DO FRETE	VALOR DO SEGURO	VALOR DE DESCONTO TOTAL	OUTRAS DESP. ACESSÓRIAS	VALOR DO IPI	VALOR TOTAL DA NOTA
0,00	0,00	0,00	0,00	0,00	766,40

TRANSPORTADOR/VOLUMES TRANSPORTADOS

NOME/RAZÃO SOCIAL: FRETE POR CONTA: 9 - SEM FRETE CODIGO ANTT: PLACA DO VEICULO: UF: CNPJ/CPF:

ENDEREÇO: MUNICÍPIO: UF: INSCRIÇÃO ESTADUAL:

QUANTIDADE	ESPÉCIE	MARCA	NÚMERO	PESO BRUTO	PESO LÍQUIDO
221			0	0,000	0,000

DADOS DOS PRODUTOS / SERVIÇOS

CÓDIGO	DESCRIÇÃO DO PRODUTO/SERVIÇO	NCM/SH	% MVA	ST	CSOSN	CFOP	UNID	QUANT.	VALOR UNITÁRIO	VALOR DESC.	VALOR TOTAL	BASE DE CÁLC ICMS	VALOR ICMS	VALOR IPI	ALÍQUOTA % ICMS	ALÍQUOTA % IPI
2558	PLACA EMBORRACHADA EM E.V.A. LISO	40021911		0,00	0102	5102	FL	20,00	2,40	0,00	48,00	0,00	0,00	0,00	0,00	0,00
664	BALAO NR 7 - SAO ROQUE	95030099		0,00	0102	5102	PCT	5,00	9,50	0,00	47,50	0,00	0,00	0,00	0,00	0,00
4547	RESMA PAPEL A3 - CHAMEX	48025610		0,00	0102	5102	UNI	1,00	58,00	0,00	58,00	0,00	0,00	0,00	0,00	0,00
583	TINTA DE TECIDO FOSCA 250 ML - ACRILEX	32131000		0,00	5102	5102	UNI	6,00	17,50	0,00	105,00	0,00	0,00	0,00	0,00	0,00
581	TINTA DE TECIDO FOSCA 37 ML - ACRILEX	32131000		0,00	5102	5102	UNI	15,00	3,40	0,00	51,00	0,00	0,00	0,00	0,00	0,00
03803819	FITA ADESIVA PLASTICA TRANSPARENTE 48 MM X 45 M - ADELBRAS	39191010		0,00	4102	5102	RL	5,00	6,00	0,00	30,00	0,00	0,00	0,00	0,00	0,00
743	BORRACHA BRANCA RECORD 40	40169200		0,00	0102	5102	UNI	40,00	0,60	0,00	24,00	0,00	0,00	0,00	0,00	0,00
1209	ENVELOPE PLASTICO 4 FUROS MEDIO	39232990		0,00	0102	5102	UNI	30,00	0,40	0,00	12,00	0,00	0,00	0,00	0,00	0,00
1371	ARQUIVO MORTO	48191000		0,00	0102	5102	UNI	10,00	4,00	0,00	40,00	0,00	0,00	0,00	0,00	0,00
297	ELASTICO BRANCO 50 MM	58081000		0,00	0102	5102	MT	50,00	2,40	0,00	120,00	0,00	0,00	0,00	0,00	0,00
2630	PAPEL PARANA 120	48059100		0,00	0102	5102	FL	3,00	6,00	0,00	18,00	0,00	0,00	0,00	0,00	0,00
1095	CLIPS COM 100	83059000		0,00	0102	5102	CX	6,00	3,00	0,00	18,00	0,00	0,00	0,00	0,00	0,00
7896326925577	GRAMPO 26/6 GALVANIZADO EAGLE COM 5000	83052000		0,00	1102	5102	CX	3,00	6,80	0,00	20,40	0,00	0,00	0,00	0,00	0,00
863	CANETA SUPER GRIP/PILOT-UNILAKUNE/PAPER MATE GEL	96081000		0,00	5102	5102	UNI	3,00	7,00	0,00	21,00	0,00	0,00	0,00	0,00	0,00
1396	CARTOLINA	48025799		0,00	0102	5102	FL	7,00	1,00	0,00	7,00	0,00	0,00	0,00	0,00	0,00
1399	PAPEL CREPOM	48081000		0,00	0102	5102	RL	10,00	1,25	0,00	12,50	0,00	0,00	0,00	0,00	0,00
3388	PLASTICO BOLHA COM 5 METROS	39232190		0,00	0102	5102	UNI	3,00	10,00	0,00	30,00	0,00	0,00	0,00	0,00	0,00
7891040134519	FITA EMPACOTAMENTO PAPEL 3777 SCOTCH MARROM 18MM X 50M - 3M	48114110		0,00	0102	5102	RL	4,00	26,00	0,00	104,00	0,00	0,00	0,00	0,00	0,00

DADOS ADICIONAIS

INFORMAÇÕES COMPLEMENTARES: Aos clientes sem e-mail, os xml estarão disponibilizados sempre que solicitados COD./NOME FANTASIA: 000091 - APAE;

TERMO DE COLABORAÇÃO Nº 001/2018; DEPÓSITO BANCO 756 - SICOOB; AGÊNCIA 3326; CONTA 85.224-4; MD5: FD4EBD0BD48A81BD538D2F7223600803

RESERVADO AO FISCO

Val. Aprox. Tributos R\$ 176,54. Estadual R\$ 91,63(11,96%);Federal R\$ 84,91(11,08%). Fonte: IBPT.

APAE - VIDEIRA
Fis.: 20
TB



ESTADO DE SANTA CATARINA

SECRETARIA DE ESTADO DA FAZENDA

NOTA FISCAL ELETRÔNICA - NF-e

NOTA FISCAL ELETRÔNICA



Governo do Estado do Rio de Janeiro
Secretaria da Fazenda

Chave de Acesso: 4221 0885 2244 5900 0121 5500 1000 0013 5716 6273 8888 **Número NF-e:** 1357

Data de Emissão: 24/08/2021 00:00:00-03:00

Dados da NF-e

Modelo	Série	Número	Data de Emissão	Data/Hora de Saída ou da Entrada	Valor Total da Nota Fiscal
55	1	1357	24/08/2021 00:00:00-03:00	24/08/2021 00:00:00-03:00	766,40

Emitente

CNPJ	Nome / Razão Social	Inscrição Estadual	UF
85.224.459/0001-21	MORO & CIA LTDA	250135914	SC

Destinatário

CNPJ	Nome / Razão Social	Inscrição Estadual	UF
82.829.284/0001-98	APAE - ASSOCIACAO DE PAIS E AMIGOS DOS EXCEPCIONAIS		SC
Destino da operação	Consumidor final	Presença do Comprador	
1 - Operação Interna	0 - Normal	0 - Não se aplica	

Emissão

Processo	Versão do Processo	Tipo de Emissão	Finalidade
0 - com aplicativo do Contribuinte	4.0.0.0	1 - Normal	1 - Normal
Natureza da Operação	Tipo da Operação	Digest Value da NF-e	
VENDA DE MERCADORIA ADQUIRIDA OU RECEBIDA DE TERCE	1 - Saída	g6UDwae7ZbVgntnA+sVZUKZbjd8=	

Situação Atual: AUTORIZADA (Ambiente de autorização: produção)

Eventos da NF-e	Protocolo	Data Autorização	Data Inclusão BD
Autorização de Uso	342210157035457	24/08/2021 às 15:12:48-03:00	24/08/2021 às 15:45:17

Dados do Emitente

Nome / Razão Social	Nome Fantasia
MORO & CIA LTDA	MORO PAPELARIA
CNPJ	Endereço
85.224.459/0001-21	AV DOM PEDRO II, 203
Bairro / Distrito	CEP
CENTRO	89560-000

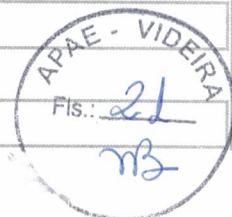

DOC ou TED Eletrônico**Debitado**

Agência 403-0
Conta corrente 171065-6 ASSOC. PAIS E AMIGOS EXCE

Creditado

Banco 756 BANCO SICOOB S.A.
Agência (sem DV) 3326 OABCRED
Conta corrente (com DV) 852244
CNPJ 85.224.459/0001-21
Nome favorecido MORO E CIA LTDA
Finalidade PAGAMENTO FORNECEDORES
Número documento 82.502
Valor 766,40
Destinação 0
Data transferência 25/08/2021

"C" - CPF/CNPJ diferente

Autenticação SISBB AB8B0BF334BCD076

Assinada por	JD569506 SHIRLEI Z SPOLTI	25/08/2021 10:32:09
	JD569505 IVONETE APARECIDA P	25/08/2021 10:35:18

Transação efetuada com sucesso.

Transação efetuada com sucesso por: JD569505 IVONETE APARECIDA P.

Aquisição de materiais pedagógicos e de expediente para realização de atividades diversos com os usuários.



Recibo de Koisas de Loko Ltda os produtos/serviços constantes na nota fiscal indicada ao lado Emissão: 24/08/2021 - Dest.: ASSOCIACAO DE PAIS E AMIGOS DOS EXCEPCIONAIS - Valor Total: 165,00

NF-e
Nº: 000.000.617
SÉRIE: 1

DATA DE RECEBIMENTO

IDENTIFICAÇÃO E ASSINATURA DO RECEBEDOR

IDENTIFICAÇÃO DO EMITENTE

KOISAS DE LOKO LTDA
Rua Brasil, 07 ESQUINA COM RUA NICOLAU CAVON
Centro - 89560 - 144
Videira - SC Telefone: 4935662704

DANFE

Documento Auxiliar
de Nota Fiscal
Eletrônica
0 - ENTRADA
1 - SAÍDA **1**
Nº: **000.000.617**
SÉRIE: **1**
FOLHA **1/1**



CHAVE DE ACESSO

4221 0809 0318 0100 0199 5500 1000 0006 1718 9660 0007

Consulta de autenticidade no portal nacional
da NF-e www.nfe.fazenda.gov.br/portal ou no
site da Sefaz Autorizadora

NATUREZA DA OPERAÇÃO

Venda

PROTOCOLO DE AUTORIZAÇÃO DE USO

342210157018061

24/08/2021 15:00:26

INSCRIÇÃO ESTADUAL

255463740

INSCRIÇÃO EST. DO SUBST. TRIBUTARIO

C.P.F./C.N.P.J.

09.031.801/0001-99

DESTINATÁRIO/REMETENTE

NOME/RAZÃO SOCIAL

ASSOCIACAO DE PAIS E AMIGOS DOS EXCEPCIONAIS

CNPJ/CPF

82.829.284/0001-98

DATA DA EMISSÃO

24/08/2021

ENDEREÇO

R BRASIL CORREA, 620 SALA

BAIRRO

FARROUPILHA

CEP

89560 - 000

DATA DA ENTRADA/SAÍDA

24/08/2021

MUNICÍPIO

VIDEIRA

FONE/FAX

(0) 3566-0742

UF

SC

IE

HORA DA SAÍDA

14:51:39

CÁLCULO DO IMPOSTO

BASE DE CÁLC DO ICMS	VALOR DO ICMS	BASE CÁLC DO ICMS ST	VALOR DO ICMS ST	VALOR APROX. TRIB.	VALOR TOTAL DOS PRODUTOS
0,00	0,00	0,00	0,00	44,49	165,00
VALOR DO FRETE	VALOR DO SEGURO	DESCONTO	OUTRAS DESP. ACESS.	VALOR DO IPI	VALOR TOTAL DA NOTA
0,00	0,00	0,00	0,00	0,00	165,00

DADOS DOS PRODUTOS/SERVIÇOS

CÓDIGO	DESCRIÇÃO DO PRODUTO/SERVIÇO	NCM/SH	CSOSN	CFOP	UND	QTD	VL. UNIT.	VL. TOTAL	DESC.	VL. TOT. LIQ.	B. C. ICMS	VL. ICMS	VL. IPI	ICMS	IPI	VL. APX
16299	POTE 1.3 LTS REF 402 PLASVALE - Barras: 7891115004020	39241000	0102	5102	UN	2,00	7,50	15,00	0,00	15,00	0,00	0,00	0,00	0,00	0,00	4,54
15311	POTE RETANGULAR DUAS PARTES REF 1182 PLASVALE - Barras: 7891115011820	39241000	0102	5102	UN	2,00	10,00	20,00	0,00	20,00	0,00	0,00	0,00	0,00	0,00	6,06
29339	POTE DUPLO 3,700 ML COLOR 203 - Barras: 7898149702038	39241000	0102	5102	UN	2,00	8,50	17,00	0,00	17,00	0,00	0,00	0,00	0,00	0,00	5,15
30833	ANTI STRESS	90211099	0102	5102	UN	2,00	40,00	80,00	0,00	80,00	0,00	0,00	0,00	0,00	0,00	16,96
12233	ACENDEDOR DE FOGAO LUME - Barras: 7898409910517	96138000	0102	5102	UN	1,00	13,00	13,00	0,00	13,00	0,00	0,00	0,00	0,00	0,00	6,47
18970	VASO ROMANO 00 TABACO - Barras: 7896403213764	39239000	0102	5102	UN	1,00	10,00	10,00	0,00	10,00	0,00	0,00	0,00	0,00	0,00	2,28
29531	PEGADOR DE METAL + PLASTICO 28CM - Barras: 7908212161515	39241000	0102	5102	PC	1,00	10,00	10,00	0,00	10,00	0,00	0,00	0,00	0,00	0,00	3,03

DADOS ADICIONAIS

INFORMAÇÕES COMPLEMENTARES

TERMO DE COLABORACAO 001/2018 PAGAMENTO PARA 10 DIAS DEPOSITO BANCARIO BANCO SANTANDER AG : 1265 C/C: 13001424-1 MD-5:86B4AC932EF2D98A79B4760F3312174B Documento emitido por ME ou EPP optante pelo Simples Nacional. Não gera direito a credito fiscal de IPI. Permite o aproveitamento do credito de icms no valor de R\$ 0,00. Correspondente a aliquota de 0,00 %, nos termos do art. 23 da LC 123 / 2006. Val Aprox R\$ 44,49 Fed 17,58 Est 26,91 Fonte IBPT/empresometro.com.br 02C353; CFOP 5102 = R\$165,00; Não há cobrança do Fundo Estadual de Combate à Pobreza e às Desigualdades Sociais.

RESERVADO AO FISCO





ESTADO DE SANTA CATARINA
SECRETARIA DE ESTADO DA FAZENDA
NOTA FISCAL ELETRÔNICA - NF-e

NOTA FISCAL ELETRÔNICA



Governo do Estado do Rio de Janeiro
Secretaria da Fazenda

Chave de Acesso: 4221 0809 0318 0100 0199 5500 1000 0006 1718 9660 0007 **Número NF-e:** 617

Data de Emissão: 24/08/2021 14:51:38-03:00

Dados da NF-e

Modelo	Série	Número	Data de Emissão	Data/Hora de Saída ou da Entrada	Valor Total da Nota Fiscal
55	1	617	24/08/2021 14:51:38-03:00	24/08/2021 14:51:39-03:00	165,00

Emitente

CNPJ	Nome / Razão Social	Inscrição Estadual	UF
09.031.801/0001-99	KOISAS DE LOKO LTDA	255463740	SC

Destinatário

CNPJ	Nome / Razão Social	Inscrição Estadual	UF
82.829.284/0001-98	ASSOCIACAO DE PAIS E AMIGOS DOS EXCEPCIONAIS		SC
Destino da operação	Consumidor final	Presença do Comprador	
1 - Operação Interna	1 - Consumidor final	1 - Operação presencial	

Emissão

Processo	Versão do Processo	Tipo de Emissão	Finalidade
0 - Com aplicativo do Contribuinte	DigiSat_2.0.21103.7	1 - Normal	1 - Normal
Natureza da Operação	Tipo da Operação	Digest Value da NF-e	
Venda	1 - Saída	H4uEv5tlQvndex/9nfhdNWMN9NI=	

Situação Atual: AUTORIZADA (Ambiente de autorização: produção)

Eventos da NF-e	Protocolo	Data Autorização	Data Inclusão BD
Autorização de Uso	342210157018061	24/08/2021 às 15:00:26-03:00	24/08/2021 às 15:27:29

Dados do Emitente

Nome / Razão Social	Nome Fantasia
KOISAS DE LOKO LTDA	KOISAS DE LOKO LTDA
CNPJ	Endereço
09.031.801/0001-99	Rua Brasil, 07 ESQUINA COM RUA NICOLAU CAVON
Bairro / Distrito	CEP
Centro	89560-144
Município	Telefone
4219309 - Videira	(49)3566-2704





DOC ou TED Eletrônico

Debitado

Agência 403-0
Conta corrente 171065-6 ASSOC. PAIS E AMIGOS EXCE

Creditado

Banco 33 BCO SANTANDER (BRASIL) S.A.
Agência (sem DV) 1265 VIDEIRA - SC
Conta corrente (com DV) 130014241
CNPJ 09.031.801/0001-99
Nome favorecido KOISAS DE LOKO LTDA
Finalidade PAGAMENTO FORNECEDORES
Número documento 82.503
Valor 165,00
Destinação 0
Data transferência 25/08/2021

"C" - CPF/CNPJ diferente

Autenticação SISBB 6111E084EA07452C

Assinada por	JD569506 SHIRLEI Z SPOLTI	25/08/2021 10:53:16
	JD569505 IVONETE APARECIDA P	25/08/2021 11:05:05

Transação efetuada com sucesso.

Transação efetuada com sucesso por: JD569505 IVONETE APARECIDA P.

Parte de materiais de reposição - potes / pegada de moçarão, acendedor de fogão. Alguns potes para a fonocardiologia guardar os equipamentos para os testes de audição
vase para o projeto de jardinagem com os usuários / educandos das turmas de SAE / Serviço de Atendimento Específico

é anti stress para os usuários da sala de AEE - Atendimento Educacional Especializado, utilizado principalmente para acalmar e manter o equilíbrio dos usuários com autismo e outros.





ASSOCIAÇÃO DE PAIS E AMIGOS DOS EXCEPCIONAIS DE VIDEIRA

CNPJ Nº 82.829.284/0001-98

Rua Brasil Correa, 620 – Fone (49) 3566-0742 – VIDEIRA -SC

e-mail: apaevideira@formatto.com.br

RELATÓRIO DE EXECUÇÃO DO OBJETO TERMO DE COLABORAÇÃO Nº 001/2018

PREFEITURA MUNICIPAL DE PINHEIRO PRETO

1 – NOME DA ENTIDADE CONVENIENTE: ASSOCIAÇÃO DE PAIS E AMIGOS DOS EXCEPCIONAIS - APAE		2 – EXERCÍCIO: 2021
3 – CNPJ: 82.829.284/0001-98	4 – INSTRUMENTO: TERMO DE COLABORAÇÃO Nº 001/2018	5 – UF: SC

6 – TIPO DA PRESTAÇÃO DE CONTAS

6.1 PERÍODO DE EXECUÇÃO DO INSTRUMENTO: 30/07/ a 06/09/2021

7. RELATÓRIO DE EXECUÇÃO DO OBJETO:

7.1. DEMONSTRAÇÃO DAS AÇÕES/METAS PROGRAMADAS:

Recebemos na data de 23 de agosto do corrente ano da Prefeitura Municipal de Pinheiro Preto o valor de R\$ 3.175,00 (três mil cento e setenta e cinco reais), através do empenho nº 570. Atendemos o total de 213 usuários matriculados, destes 12 usuários do município de Pinheiro Preto, os quais foram investidos conforme as ações e metas programadas abaixo especificadas:

- **Atendimento nos Programas e Projetos Educacionais, Culturais e Esportivos:** realização de atividades diversas durante este período contemplando todos os usuários, tanto os que estão participando das atividades presenciais, como os demais com atividades remotas. Os usuários que estão em atividades remotas continuam com as orientações dos professores pelos grupos de WhatsApp, chamadas de vídeos, ligações e retirando as apostilas na secretaria / recepção da APAE para realização das atividades em casa. E os demais estão participando das atividades normalmente, mantendo todos os cuidados de prevenção da COVID-19;
- **Atendimento nos Programas e Projetos de Saúde:** Seguimos dando continuidade aos atendimentos técnicos individuais previamente agendados, para aqueles que optaram por atividades remotas, os demais estão frequentando e recebendo os atendimentos individuais, seguindo o protocolo do PlanCon-Edu/Covid19. Atualmente todos os projetos e programas estão sendo desenvolvidos, dentro da normalidade;
- **Atendimento na Área Educacional:** Atividades diversas abrangendo todos os projetos, programas e usuários, incluindo transporte dos mesmos dentro do estabelecido pelo PlanCon-Edu/COVID-19, com exceção das atividades com grande grupo, teatro, dança, eventos e de esportes coletivos;
- **Atendimentos nas áreas de Saúde e Assistência Social:** Serviços de atendimento técnico especializado nas áreas de fonoaudiologia, psicologia, fisioterapia, terapia ocupacional, serviço social, médico, odontológico em parceria com a Prefeitura Municipal de Videira e demais projetos na área social, continuam com atendimentos presenciais através de agendamentos prévios, atendimento técnico domiciliar quando necessário, visitas domiciliares, encaminhamentos, entrega de cestas básicas, orientações a todos e principalmente para aqueles que optaram pelas atividades remotas;





ASSOCIAÇÃO DE PAIS E AMIGOS DOS EXCEPCIONAIS DE VIDEIRA

CNPJ Nº 82.829.284/0001-98

Rua Brasil Correa, 620 – Fone (49) 3566-0742 – VIDEIRA -SC

e-mail: apaevideira@formatto.com.br

- **Serviços de manutenção em geral:** Serviços de manutenção elétrica e hidráulica e do prédio em geral;
- **Despesas gerais:** com peças de reposição de equipamentos, utensílios, entre outros.

7.2. DESCRIÇÃO DAS AÇÕES DESENVOLVIDAS:

- **Serviços de terceiros:** pagamento de serviços de mão de obra de assentamento de cerâmica em rampa e colocação de fita antiderrapante e reparos na viga de concreto na piscina térmica onde fica a entrada dos cadeirantes, a qual apresentava desgastes, com fissuras e trincas, corrosões na armadura e falhas no concreto. A realização periódica de manutenção aumenta a vida útil, promove valorização do imóvel, melhora o desempenho de equipamentos e instalações em geral, proporcionando redução de custos, além de garantir segurança e conforto para todos os indivíduos que o utilizam. NFs 13 e 14;
- **Materiais de Reposição:** Pagamento de algumas tintas para pintura nas paredes das salas que foram reformadas, mantendo o padrão de cor do edifício. E outras tintas, corantes e vernizes para as atividades dos artesanados confeccionados pelos usuários da oficina de cestaria em jornal – turmas do Serviço de Atendimento Especializado. E também para o projeto de jardinagem, onde foram renovadas as pinturas dos pneus que decoram os jardins. Aquisição de Ganchos e acessórios para organizar/pendurar as mochilas dos usuários nas salas reformadas e na sala da audiometria, luva como equipamento de proteção individual para funcionários realizarem atividades diversas e fita adesiva antiderrapante colocada na rampa da sala reformada, garantindo a segurança dos usuários, funcionários e demais pessoas que transitam no local. Para o projeto de jardinagem, com a participação das turmas de Serviço de Atendimento Específico, aquisição de pedras decorativas e mudas de flores, além de deixar o ambiente harmonioso e belo, trabalha-se com os usuários atividades da vida diária/AVDs e currículo funcional. Aquisição de potes, pegadores de macarrão e acendedor de fogão para reposição na cozinha e refeitório. Também alguns potes para a fonoaudióloga organizar os materiais de testes de audição junto a sala de audiometria. Vaso para os usuários do projeto de jardinagem, os quais estão preparando e repondo materiais necessários para renovação e organização dos espaços com jardins e flores da entidade. Já os anti stress(pop) podem auxiliar pessoas com deficiência intelectual e múltipla, crianças com atraso no desenvolvimento global e autistas em crises de ansiedade, crises e com sintomas de doenças somatizadas. Este brinquedo terapia acalma e alivia o estresse, diminuiu depressões, auxilia na concentração e foco nas atividades, na coordenação motora fina, etc. NFs 60118/7751/85/617;
- **Matérias pedagógicas:** Aquisição de material didático pedagógico para realização de atividades diversas junto aos usuários. O manuseio com os materiais pedagógicos possibilita trabalhar com imagens e movimentos, que promovem uma maior flexibilidade, abrangência e possibilidade distintamente diferenciada de constituir e ampliar o processo de exploração conceitual desenvolvido junto ao usuário. O material pedagógico adaptado serve como auxílio na busca de resultados em relação à aprendizagem de conceitos e ao desenvolvimento de habilidades, desempenha um papel fundamental em programas direcionados a atender as necessidades especiais dos educandos, percebendo estes em toda a sua singularidade. É fato que as relações entre o material pedagógico, a criança e a educação têm merecido uma constante atenção quando se discute temas referentes ao processo de ensino-aprendizagem, promovendo a



apropriação do conhecimento de maneira lúdica e prazerosa. Também material de expediente que auxiliam a secretaria, equipe pedagógica e técnica no arquivamento e organização de documentação dos usuários e da entidade. NF 1357.

7.3. IMPACTOS ECONÔMICOS E SOCIAIS:

Ainda estamos vivenciando momentos de particularidade diante da pandemia COVID-19, onde devemos encontrar alternativas para preservar os ganhos e direitos já alcançados pela pessoa com deficiência intelectual e múltipla, garantindo a prioridade de atendimentos e o reconhecimento de vulnerabilidade, minimizando os impactos decorrentes das medidas necessárias de enfrentamento ao vírus, preservando direitos e vidas. Continuamos com alguns usuários em atividades remotas, atendimentos técnicos por agendamento, atendimento técnico domiciliar quando necessário e atendimento presencial no sistema híbrido, disponibilizando acesso a todos os programas e projetos, atividades de educação física, artes, cuidados de saúde, habilitação, reabilitação, entre outras necessidades. Reforçando o fato de que necessitamos o envolvimento de todas as esferas da sociedade para que reconheçam as diferenças, estimulem a autonomia e oportunizem condições distintas para garantir a igualdade de todos.

7.4. ALGUMAS FOTOS PRESTAÇÃO DE CONTAS 28/06/ a 30/07/2021– EMPENO Nº 570

SERVICOS DE PEDREIRO E PINTURAS NFs 13/14

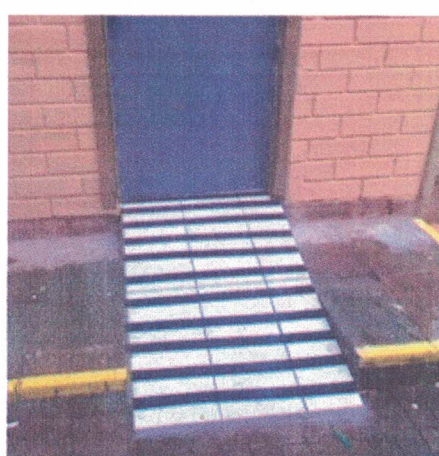
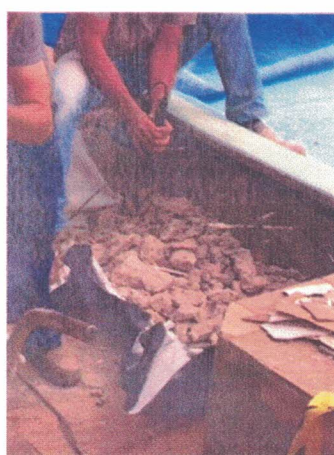



MATERIAL DE PINTURA
NF 60118



USUÁRIOS/EDUCANDOS
REALIZANDO AS PINTURAS
PROJETO JARDINAGEM



PEDRAS DECORATIVAS E MUDAS NF 85 - PROJETO JARDINAGEM





ASSOCIAÇÃO DE PAIS E AMIGOS DOS EXCEPCIONAIS DE VIDEIRA

CNPJ Nº 82.829.284/0001-98

Rua Brasil Correa, 620 – Fone (49) 3566-0742 – VIDEIRA -SC

e-mail: apaevideira@formatto.com.br

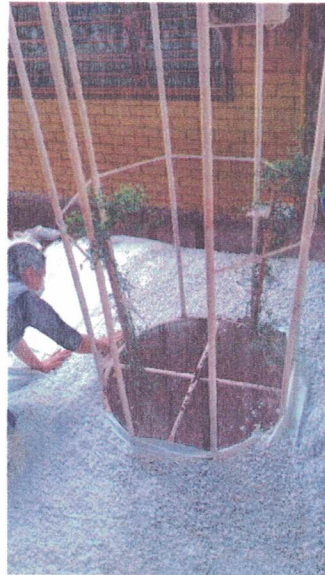

MATERIAL DIDATICO
PEDAGÓGICO
NF 617



8 – ASSINATURAS:

DATA: 08/09/2021

NOME DO DIRIGENTE OU DO REPRESENTANTE LEGAL: IVONETE APARECIDA PAGLIARINI ZANI

ASSINATURA DO DIRIGENTE OU DO REPRESENTANTE LEGAL:

Ivone
Ivone Ap. Pagliarini Zani
Presidente
CPF: 893.431.409-59
APAE - VIDEIRA





Protocolo 1.614/2021

Assunto: **Prestação de contas de convênio**



Via 2/2

Pinheiro Preto/SC, 09 de Setembro de 2021 às 14:28

De:

**Associação de Pais E Amigos Dos
Excepcionais de Videira - CNPJ
82.829.284/0001-98**

digitado por Vanusa Perin em **PROT -
Protocolo**

Para:

CONT - Contabilidade

CONT, PROT, PREF

Esta documentação faz parte do Protocolo 1.614/2021

TERMO DE ENTREGA	Nome legível: <u>Wando Perin</u>
Recebido em: <u>09 / 09 / 21</u> às ____:____	Assinatura: 
	RG/CPF: _____

Prefeitura de Pinheiro Preto - Av. Arthur Costa e Silva, 111, Centro, CEP 89570-000 • 1Doc • www.1doc.com.br

Impresso em 09/09/2021 14:29:07 por Vanusa Perin - Chefe de Gabinete

"As críticas são a motivação para o sucesso." - *Vitorio Furusho*





Município de Pinheiro Preto

Avenida Marechal Arthur Costa e Silva, 111 - Centro - 89.570-000 - Pinheiro Preto/ SC
CNPJ: 82.827.148/0001-69 Fone: (49) 3562-2000 admin@pinheiropreto.sc.gov.br
http://www.pinheiropreto.sc.gov.br/

Usuário: IZABELA PARENTI	Chave de Autenticação Digital 2156-0919-001	Página 1 / 1
--------------------------	--	-----------------

Liquidação de Empenho

Vencimento: 25/08/2021

Número: 10
Empenho: 570/2021
Aviso de liquidação: 1720159

Data de Emissão: 17/08/2021 **Espécie: Global** **Categoria: Contribuição**

Órgão Orçam.: 2000 - PODER EXECUTIVO

Unidade Orçam.: 2003 - SECRET. DE EDUCACAO, CULTURA E ESPORTES

Despesa: 126 - 3.3.50.00.00 - Transferências a Instituições Privadas sem Fins Lucrativos

Elemento: 41 - Contribuições

Detalhamento: 2 - despesa com manutenção de outras entidades de direito privado

Ação: 2.34 - APOIO A EDUCAÇÃO ESPECIAL

Fonte Recurso: 100 - Recursos Ordinarios

Id-Us: 0.1.00

Funcional: 12 - Educação

Empenhado: R\$ 38.100,00

A liquidar: R\$ 19.050,00

Importa este documento o valor de: três mil e cento e setenta e cinco reais

Autorização:	Licitação:	Modalidade:
Contrato:	Convênio:	Finalidade:

Credor: 241 - ASSOCIACAO DE PAIS E AMIGOS DOS EXCEPCIONAIS

Endereço: R BRASIL CORREA, 620 - FARROUPILHA

Cidade: Videira - SC

Fone:

CNPJ: 82.829.284/0001-98

CEP: 89.560-000

Banco: 1 - Banco do Brasil S.A.

Agência: 403-0

C/C: 0 171065-6

Objeto Resumido: REFERENTE TERMO DE PRORROGAÇÃO DO EDITAL DE CHAMAMENTO PÚBLICO Nº001/2018, DESTINADO A PRESTAR ATENDIMENTO AS PESSOAS COM NECESSIDADES ESPECIAIS DO MUNICIPIO.

Despesa liquidada em conformidade com os documentos abaixo:

Documento Fiscal	Valor	Documento Fiscal	Valor
Recibo - 032/2021 - 17/08/2021	R\$ 3.175,00		

Valor deste documento: R\$ 3.175,00
Total retido: R\$ 0,00
VALOR LÍQUIDO: R\$ 3.175,00

IZABELA PARENTI DA SILVA
AUXILIAR DE CONTABILIDADE
DELEGADA EMPENHO

SIMONE RABUSKE OLIVO
Contadora
CRC/SC 031218/O-9





ASSOCIAÇÃO DE PAIS E AMIGOS DOS EXCEPCIONAIS - APAE DE VIDEIRA

Certificado Fins Filantrópicos Nº 71010.001213/2012-20

Registro no Conselho Nacional de Serviço Social do MEC Nº 200735/74 CNPJ Nº 82.829.284/0001-98

Declarada de Utilidade Pública Municipal Lei 27173 de 01-08-73 - Estadual Lei Nº 4.954 de 13-11-73 - Federal Decreto Nº 91.108 de 12-03-85 - Registro no Cartório de Títulos e Documentos Nº 74/80 Filhada à Federação Nacional das APAES sob Nº 219/75

Rua Brasil Correa, 620 — Caixa Postal 295 — Fone/Fax: (49) 3566 - 0742

E-mail: apaavideira@formatto.com.br

89.560-000 — Videira - SC

PARA

PREFEITURA MUNICIPAL DE PINHEIRO PRETO

A/c Sras. Fabiana / Simone

AV. MARECHAL COSTA E SILVA, 111

89.570-000 — PINHEIRO PRETO — SC



Associação dos Pais e Amigos dos Excepcionais de Videira

FUNDADO EM 91-04-73
Registro no Conselho Nacional de Serviço Social do MEC N.º 200735/74
Inscrição no CNPJ N.º 88.895.984/0001-98
Declarada de Utilidade Pública Municipal Lei N.º 97/73 de 10/08/73
Declarada de Utilidade Pública Estadual Lei N.º 4.554 de 13/11/1973
Declarada de Utilidade Pública Federal Decreto N.º 91.108 de 12/03/85
Registro no Cartório de Títulos e Documentos N.º 74780
Convênio com a secretaria de Educação e Cultura de Santa Catarina
RUA BRASIL CORREA, 680 - CAIXA POSTAL N.º 995 - FONE 566-0742

SANTA CATARINA

RECIBO N. 03262021

R\$ 3.175,00

Recebemos de Prefeitura Municipal de Pinheiro Preto

a importância de

Referente a 6ª parcela do termo de prorrogação total de Chamamento Público nº 001/2018 destinado a prestar atendimento a pessoas com necessidades especiais do município de Pinheiro Preto - Impenhe nº 570 Videira, 17 de agosto de 2021

Prof. Múnic. Pinheiro Preto

PAG 23 AGO. 2021

Claudir Zappella
Tecnureiro

Maria F. da S.C. Maccari
Diretora - 322.915
APAE - Videira

Município de Pinheiro Preto

Avenida Marechal Arthur Costa e Silva, 111 - Centro - 89.570-000 - Pinheiro Preto/
CNPJ: 82.827.148/0001-69 Fone: (49) 3562-2000 admin@pinheiropreto.sc.gov.br
http://www.pinheiropreto.sc.gov.br/

Usuário: Claudir Zanella	Chave de Autenticação Digital 1952-6846-331	Página 1 / 1
--------------------------	--	-----------------

Pagamento de Empenho

Data de Movimento: 23/08/2021

Sequência: 1720206

Sequência estornada:

Empenho: 570/2021

Aviso de Liquidação: 1720159

Ordem de Pagamento:

Órgão Orçam.: 2000 - PODER EXECUTIVO

Un. Orçam.: 2003 - SECRET. DE EDUCACAO, CULTURA E ESPORTES

Despesa: 126 - Transferências a Instituições Privadas sem Fins Lucrativos

Valor: R\$ 3.175,00

Elemento: 41 - Contribuições

Detalhamento: 2 - despesa com manutenção de outras entidades de direito privado

Fonte recurso: 100 - Recursos Ordinarios

Id-Uso: 0.1.00

Porta este movimento o valor de: três mil e cento e setenta e cinco reais

Credor: 241 - ASSOCIACAO DE PAIS E AMIGOS DOS EXCEPCIONAIS

Endereço: R BRASIL CORREA, 620 - FARROUPILHA

Cidade: Videira - SC

Fone:

CPF/CNPJ: 82.829.284/0001-98

CEP: 89.560-000

Banco: 1 - Banco do Brasil S.A.

Agência: 403-0

C/C: 0 171065-6

Objeto resumido: REFERENTE TERMO DE PRORROGAÇÃO DO EDITAL DE CHAMAMENTO PÚBLICO Nº001/2018, DESTINADO A PRESTAR ATENDIMENTO AS PESSOAS COM NECESSIDADES ESPECIAIS DO MUNICIPIO.

Conta contábil: 48931 - B.BRASIL C/C 4.182-3 - FPM

Conta bancária: 112 - Pagamento Fornecedores

Documento bancário: 4182

Paga em conformidade com os documentos abaixo:

Documento fiscal	Valor	Documento fiscal	Valor
032/2021 - 17/08/2021	R\$ 3.175,00		

Movimentos Contábeis

Débitos		Créditos	
Patrimonial		Patrimonial	
1.1.01.99.01 - Fornecedores a Pagar do Exercício	3.175,00	48931 - 1.1.1.1.1.19.00.99 - BANCOS CONTA MOVIMENTO - DEMAIS	3.175,00
Orçamentário		Orçamentário	
1.3.03 - CREDITO EMPENHADO LIQUIDADO A PAGAR	3.175,00	6.2.2.1.3.04 - CREDITO EMPENHADO LIQUIDADO PAGO	3.175,00
9.2.01.03 - EMPENHOS LIQUIDADOS A PAGAR	3.175,00	6.2.2.9.2.01.04.02 - PAGO	3.175,00
Controle		Controle	
1.3.01 - COMPROMETIDA POR LIQUIDAÇÃO	3.175,00	8.2.1.1.4 - DISPONIBILIDADE POR DESTINAÇÃO DE RECURSOS	3.175,00

Histórico: 94004 - Pagamento de Empenho Orçamentário

Complemento:

Objeto de importância acima mencionada:

Credor

CLAUDIR ZANELLA
Tesoureiro

GILBERTO CHIARANI
PREFEITO MUNICIPAL
CPF:460.938.429-91

**Transferência entre contas diversas**

Debitado

Nome PINHEIRO PRETO - FPM
Agência 5327-9
Conta corrente 4182-3

Creditado

Nome ASSOC. PAIS E AMIGOS EXCE
Agência 403-0
Conta corrente 171065-6
Valor 3.175,00
Destinação 0
Data Nesta data

Assinada por JE674124 GILBERTO CHIARANI 23/08/2021 14:22:33
J0777898 CLAUDIR ZANELLA 23/08/2021 14:31:35

Transação efetuada com sucesso.

Transação efetuada com sucesso por: J0777898 CLAUDIR ZANELLA.





Município de Pinheiro Preto

Avenida Marechal Arthur Costa e Silva, 111 - Centro - 89.570-000 - Pinheiro Preto/ SC
CNPJ: 82.827.148/0001-69 Fone: (49) 3562-2000 admin@pinheiropreto.sc.gov.br
http://www.pinheiropreto.sc.gov.br/

Usuário: IZABELA PARENTI

Chave de Autenticação Digital
1638-9944-554

Página
1 / 1

Prestação de Contas de Recursos Antecipados

Data: 09/09/2021

Número: 264

Processo de Recursos Antecipados: 570.06

Empenho: 570/2021

Seq. Pagamento: 1720206

Valor Pagamento: R\$ 3.175,00

Convênio:

Despesa: 126 - 3.3.50.00.00 - Transferências a Instituições Privadas sem Fins Lucrativos

Fonte Recurso: 100 - Recursos Ordinários

Elemento: 41 - Contribuições

Detalhamento: 2 - despesa com manutenção de outras entidades de direito privado

Credor: 241 - ASSOCIACAO DE PAIS E AMIGOS DOS EXCEPCIONAIS

CPF/CNPJ: 82.829.284/0001-98

Endereço: R BRASIL CORREA, 620 - FARROUPILHA

Cidade: Videira

Fone:

CEP: 89.560-000

Objeto: REFERENTE TERMO DE PRORROGAÇÃO DO EDITAL DE CHAMAMENTO PÚBLICO Nº001/2018, DESTINADO A PRESTAR ATENDIMENTO AS PESSOAS COM NECESSIDADES ESPECIAIS DO MUNICIPIO.

Data	Doc. Fiscal	Número	Emitente	Valores (R\$)		
				Total do documento	Comprovado recebido	Comprovado contrapartida
23/08/2021	Nota Fiscal	13	MARIZA MARQUES 00795727909	500,00	410,10	
23/08/2021	Nota Fiscal	14	MARIZA MARQUES 00795727909	550,00	550,00	
24/08/2021	Nota Fiscal	60118	DALLAGO MATERIAIS PARA CONSTRUCAO LTDA	883,50	883,50	
24/08/2021	Nota Fiscal	7751	GAZZI & CIA LTDA	160,00	160,00	
24/08/2021	Nota Fiscal	85	GILMAR ZINNI	240,00	240,00	
24/08/2021	Nota Fiscal	1357	MORO & CIA LTDA- MICKEY PRESENTES	766,40	766,40	
24/08/2021	Nota Fiscal	617	KOISAS DE LOKO LTDA	165,00	165,00	
				Total de Documentos: 3.264,90		

Resumo

Pagamento:	3.175,00
Devolução:	0,00
Comprovado:	3.175,00
A Comprovar:	0,00
Prestação de Contas da Contrapartida	
Contrapartida:	
Comprovado:	0,00
Aplicação Financ.:	0,00

IZABELA PARENTI DA SILVA
AUXILIAR DE CONTABILIDADE
ENCARREGADA EMPENHO

SIMONE RABUSKE OLIVO
Contadora
CRC/SC 031248/O-9

GILBERTO CHIARANI
PREFEITO MUNICIPAL
CPF:460.938.429-91





Município de Pinheiro Preto

Avenida Marechal Arthur Costa e Silva, 111 - Centro - 89.570-000 - Pinheiro Preto/ SC
CNPJ: 82.827.148/0001-69 Fone: (49) 3562-2000 admin@pinheiropreto.sc.gov.br
http://www.pinheiropreto.sc.gov.br/

Usuário: IZABELA PARENTI

Chave de Autenticação Digital
1394-3039-180

Página
1 / 1

Relação de Prestação de Contas Efetuadas

Número Processo	Empenho	Fornecedor	Situação	Pago (R\$)	Devolução (R\$)	Comprovado (R\$)
249 570/2021	570/2021	241 - ASSOCIACAO DE PAIS E AMIGOS DOS EXCEPCIONAIS	Aprovada	3.175,00	0,00	3.175,00
250 570/2021.2	570/2021	241 - ASSOCIACAO DE PAIS E AMIGOS DOS EXCEPCIONAIS	Aprovada	3.175,00	0,00	3.175,00
253 570.03	570/2021	241 - ASSOCIACAO DE PAIS E AMIGOS DOS EXCEPCIONAIS	Aprovada	3.175,00	0,00	3.175,00
257 570.04	570/2021	241 - ASSOCIACAO DE PAIS E AMIGOS DOS EXCEPCIONAIS	Aprovada	3.175,00	0,00	3.175,00
260 570.05	570/2021	241 - ASSOCIACAO DE PAIS E AMIGOS DOS EXCEPCIONAIS	Aprovada	3.175,00	0,00	3.175,00
264 570.06	570/2021	241 - ASSOCIACAO DE PAIS E AMIGOS DOS EXCEPCIONAIS	Aprovada	3.175,00	0,00	3.175,00
Total:				19.050,00	0,00	19.050,00

IZABELA PARENTI DA SILVA
AUXILIAR DE CONTABILIDADE
ENCARREGADA EMPENHO

GILBERTO CHIARANI
PREFEITO MUNICIPAL
CPF: 469.938.429-91

SIMONE RABUSKE OLIVO
Contadora
CRC/SC 031218/O-9





ESTADO DE SANTA CATARINA
PREFEITURA DO MUNICÍPIO DE PINHEIRO PRETO



Ofício nº 128/2021

Pinheiro Preto, 01 de setembro de 2021.

Para:

ANA PAULA CARSO

Controle Interno

Nesta.

Prezada Senhora

Estamos encaminhando as prestações de contas dos adiantamentos de Recursos Antecipados para parecer deste Controle Interno, para posterior baixa de responsabilidade neste setor contábil.

Processo nº 570.06

Atenciosamente,

Izabela Parenti da Silva
Departamento de Contabilidade





ESTADO DE SANTA CATARINA

MUNICÍPIO DE PINHEIRO PRETO

PARECER PRESTAÇÃO DE CONTAS

RECURSOS REPASSADOS POR MEIO DE TERMO DE COLABORAÇÃO Nº001/2018

Objeto: Concessão de apoio financeiro da Administração Pública Municipal para execução de projeto que abranja o atendimento de pessoas portadoras de necessidades especiais, para atender ao interesse público do município de Pinheiro Preto – SC.

Prefeito: Gilberto Chiarani

Parecer Nº008/2021

Tratam os autos da prestação de contas dos recursos repassados por meio do termo de colaboração nº001/2018, pela Prefeitura Municipal de Pinheiro Preto/SC e a APAE de Videira - SC, no valor de R\$3.175,00 (três mil, cento e setenta e cinco reais), referente a 6ª parcela do mês de junho de 2021.

Da análise do processo de prestação de contas em epígrafe constatou-se a presença de todos os elementos e formalidades exigidos pela legislação vigente.

Quanto aos documentos apresentados, entende-se que os mesmos comprovam adequadamente a aplicação dos recursos nas finalidades para as quais foram concedidas, bem como a realização do objeto.

Sendo assim, considera-se REGULAR em forma e conteúdo a presente prestação de contas.

Sendo essas as considerações, submete-se os autos a apreciação de Vossa Senhoria.

Pinheiro Preto (SC), 03 de setembro de 2021.

Maíra Mattana Mariani

Edina Volpato Mariani

Eloiza Felchilcher





Município de Pinheiro Preto

Estado de Santa Catarina

Avenida Marechal Arthur Costa e Silva, 111 - Centro - 89570-000

CNPJ. 82.827.148/0001-69

PARECER 28/2021

Data: 28/10/2021
Processo: 0027/2021
Convênio: Termo de Colab. 001/2018
Concedente: Município de Pinheiro Preto
Responsável: Gilberto Chiarani
Beneficiário: ASSOCIAÇÃO DE PAIS E AMIGOS DOS EXCEPCIONAIS DE VIDEIRA-APAE
Responsável: IVONETE AP. PAGLIARINI ZANI
Nota de Empenho: 570
Nº de Parcelas: 6 **Total:** 3.175,00
da Parcela: 6 **Valor da Parcela:** 3.175,00
Transferência: 25/08/2021 **Prestação de contas:** 09/09/2021

Objeto: REFERENTE A TERMO DE PRORROGAÇÃO DO EDITAL DE CHAMAMENTO PÚBLICO Nº 001/2018 DESTINADO A PRESTAR ATENDIMENTO AS PESSOAS COM NECESSIDADES ESPECIAIS DO MUNICÍPIO.

Trata-se de parecer da prestação de contas dos recursos repassados por meio do Convênio nº Termo de Colab. 001/2018, parcela 6, no valor de R\$ 3.175,00, destinados a auxiliar ASSOCIAÇÃO DE PAIS E AMIGOS DOS EXCEPCIONAIS DE VIDEIRA-APAE, conforme Plano de Aplicação, nos termos da Lei Municipal.

Da análise do processo de prestação de contas em epígrafe constatou-se a presença de todos os elementos e formalidades exigidos pela legislação vigente, dispostos na Instrução Normativa.

Quanto aos documentos apresentados, entende-se que os mesmos comprovam adequadamente a aplicação dos recursos nas finalidades para as quais foram concedidos, bem como a realização do objeto.

Sendo assim, considera-se regular a presente prestação de contas, estando em condições de ser aprovada.

Sendo estas as considerações, submetem-se os autos à apreciação de Vossa Senhoria.

Município de Pinheiro Preto (SC), 28 de outubro de 2021



Ana Paula Cardoso
Controladora

Última alteração: Ana Paula - 28/10/2021 - 10:48



CONTROLADORIA GERAL DO MUNICÍPIO
NOTA DE CONFERÊNCIA PARA COLABORAÇÃO LEI 13. 019/2014

Processo: 0027/2021
Convênio: Termo de
Parcelas: 6
Valor Parcela: 3.175,00
Concedente: Município de Pinheiro Preto
Responsável: Gilberto Chiarani
Beneficiário: ASSOCIAÇÃO DE PAIS E AMIGOS DOS
Responsável Beneficiário: IVONETE AP. PAGLIARINI ZANI
Nota de Empenho: 570

Código	Descrição
002	Relatório de execução financeira do termo de colaboração ou do termo de fomento, com a descrição das despesas e receitas efetivamente realizadas e sua vinculação com a execução do projeto. Avaliação: Regular
003	Ofício de encaminhamento endereçado ao município, com o timbre da Entidade, devidamente assinado e relacionando os documentos que estão sendo enviados. Avaliação: Regular
004	Extratos bancários (Conta corrente e aplicação) da conta específica da parceria. Avaliação: Regular
005	Conciliação bancária se for o caso de restarem valores divergentes entre a razão contábil e extrato bancário. Avaliação: Regular
006	Razões contábeis das contas de receita e despesa que compõe a parceria. Avaliação: Regular
007	Contratos de serviços de contas que envolvem parceria. Avaliação: Regular
008	Relação de bens adquiridos com recurso de convênio Avaliação: Regular
009	Exemplares de documentos e materiais produzidos com recursos da parceria. Avaliação: Regular
010	Documentos fiscais válidos que comprovem as despesas incorridas nos objetivos da parceria, tais como: notas fiscais, folha de pagamento, recibos de pagamento de autônomo (RPA), cópia do bilhete utilizado de passagem aérea ou terrestre, e outros documentos fiscais válidos Avaliação: Regular
011	Definição sobre os critérios de rateio ou rastreamento dos custos indiretos. Avaliação: Regular
011	Relatório de execução do objeto, onde conterão as atividades ou projetos desenvolvidos para o cumprimento do objeto e o comparativo de metas propostas com os resultados alcançados. Avaliação: Regular
012	Relatório Contábil de custos, caso haja utilização de rateios e rastreamentos. Avaliação: Regular
013	Lista de presença, registro fotográfico, relatórios de serviços prestados, matérias jornalísticas Avaliação: Regular
014	Em relação as notas fiscais e documentos, deverá constar o Nome da entidade, CNPJ, data compatível com a realização da despesa, quitação da despesa, com anexação de comprovante bancário, atestado de recebimento do material ou execução serviço, com as devidas justificativas e assinado pelo responsável da Entidade, descrição precisa do material/serviço fornecido. Avaliação: Regular
015	Em relação ao recibo de pagamento de autônomo, deverá conter, data compatível com a realização da atividade, CPF e RG do prestador do serviço, período e serviço realizado, descrição precisa do objeto do serviço, Nº de matrícula do ISS se houver, Nº do PIS ou inscrição no INSS, comprovação de recolhimento dos encargos sociais, quitação da despesa com anexo de comprovante bancário, Atestado de recebimento do material/ ou execução do serviço, com as devidas justificativas, datado e assinado pelo responsável da Entidade de Classe, descrição precisa do material/serviço fornecido. Avaliação: Regular
016	Relatório Técnico da comissão de monitoramento e avaliação.



CONTROLADORIA GERAL DO MUNICÍPIO
NOTA DE CONFERÊNCIA PARA COLABORAÇÃO LEI 13. 019/2014

Avaliação: Regular

Pinheiro Preto(SC), 28 de Outubro de 2021

PREFEITURA
MUNICIPAL DE
PINHEIRO PRETO

Nº 42