

ASSOCIAÇÃO DE PAIS E AMIGOS DOS EXCEPCIONAIS DE VIDEIRA

CNPJ Nº 82.829.284/0001-98

Rua Brasil Correa, 620 – Fone: (49) 3566-0742 – VIDEIRA -SC

e-mail: apaevideira@formatto.com.br

Videira, 17 de maio de 2021.

Ofício nº. 036/2021

Excelentíssimo Senhor
Gilberto Chiarani
DD. Prefeito Municipal de Pinheiro Preto

Certificado Fins
Filantrópicos Nº
71000.054798/2016-
23 Registro no Conselho
Nacional de Serviço
Social do MEC Nº
200735/74 Declarada de
Utilidade Pública
Municipal Lei 27/73 de
01-08-73 – Estadual Lei
Nº 4.954 de 13-11-73
Federal Decreto Nº
91.108 de 12-03-85 –
Registro no Cartório de
Títulos e Documentos
Nº74/80 Filiada à
Federação Nacional das
APAES sob Nº 219/75.

Cumprimentando-o cordialmente, seguem em anexo os documentos que compõem a prestação de contas referente Termo de Prorrogação do Termo de Colaboração nº 001/2018, relativos ao convênio firmado com a Prefeitura Municipal de Pinheiro Preto e esta entidade.

A presente prestação de contas é referente a 3ª parcela do ano de 2021, no valor de R\$ 3.175,00 (Três mil, cento e setenta e cinco reais) recebidos em 19/04/2021, empenho nº 570.

Sendo o que tínhamos para o momento, renovamos votos de estima e consideração.

Atenciosamente,

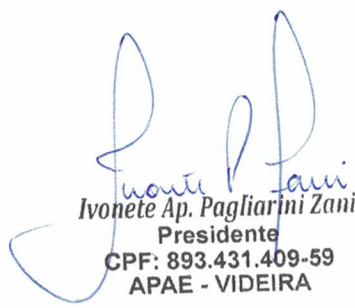
Ivonete Ap. Pagliarini Zani
Presidente
CPF: 893.431.409-59
APAE - VIDEIRA



ESTADO DE SANTA CATARINA
PREFEITURA MUNICIPAL DE PINHEIRO PRETO

Anexo TC - 28

Orgão Orçamentário: 2000 - PODER EXECUTIVO
 Unidade Orçamentária: 2003 - SECRETARIA DE EDUCAÇÃO, CULTURA E ESPORTES
 Função: 12 - Educação Subfunção: 367 - Educação Especial
 Entidade Beneficiada: APAE de VIDEIRA CNPJ: 82.829.284/0001-98
 Endereço: RUA BRASIL CORREA, 620 CEP: 89.560-000
 Responsável: IVONETE APARECIDA PAGLIARINI ZANI Doc. Resp.: 893.431.409-59
 Nota Empenho Num.: **570** Data: 19/04/2021 Valor: **R\$ 3.175,00**
 Programa: 12 - Desenvolvimento Educacional Ação: 2.34 - APOIO A EDUCAÇÃO ESPECIAL
 Unidade Gestora: 2 - Município de Pinheiro Preto Órgão Orçamentário: 2000 - Poder Executivo
 Unidade Orçamentária: 2003 - Secretaria de Educação, Cultura e Esportes Função: 12 - Educação
 Subfunção: 367 - Educação Especial

TERMO DE COLABORAÇÃO Nº 001/2018

Histórico Fiel da Finalidade:

O presente Termo de Colaboração, decorrente do edital de Chamamento Público nº 001/2018, tem por objeto a concessão de apoio financeiro da administração pública municipal para a execução de projeto que abranja o atendimento de pessoas com necessidades especiais, para atender ao interesse público do município de Pinheiro Preto - SC, conforme detalhado no Plano de Trabalho, para o ano de 2020.

Documento		Histórico	Recebimentos	Pagamentos
Número	Data			
570	19/04/2021	Valor recebido conforme nota de empenho	3.175,00	
		RENDIMENTOS	0,83	
		CONTRA PARTIDA APAE	0,88	
7525	29/04/2021	GAZZI E CIA LTDA		578,00
21688	06/05/2021	POSTO DOIS PINHEIROS PERDIZES LTDA		331,01
15309	10/05/2021	J.B. COMERCIO DE GAS LTDA		700,00
010997	10/05/2021	HARMONIZE INDUSTRIA E COMERCIO		785,70
4368401	10/05/2021	FABIANE BRANCALEONI		782,00
		TOTAL.....	3.176,71	3176,71

Videira, 17 de maio de 2021.

Ivone Ap. Pagliarini Zani
 Ivonete Ap. Pagliarini Zani
 Presidente
 CPF: 893.431.409-59
 APAE - VIDEIRA





Consultas - Extrato de conta corrente

G334120825152080010
12/05/2021 08:30:06

Cliente - Conta atual

Agência 403-0
 Conta corrente 171065-6 ASSOC. PAIS E AMIGOS EXCE
 Período do extrato de 19 / 04 / 2021 até 12 / 05 / 2021

Lançamentos

Dt. balancete	Dt. movimento	Ag. origem	Lote	Histórico	Documento	Valor R\$	Saldo
31/03/2021		0000	00000	000 Saldo Anterior			0,00 C
19/04/2021		5327	99015	870 Transferência recebida	555.327.000.004.182	3.175,00 C	
				19/04 5327 4182-3 PINHEIRO PRETO			
19/04/2021		0000	00000	345 BB CP Automatico S P	70	3.175,00 D	0,00 C
30/04/2021		0000	13105	393 TED Transf.Eletr.Disponiv	43.001	578,00 D	
				756 3037 086550464000197 GAZZI E CIA L			
30/04/2021		0000	00000	855 BB CP Automatico S P	70	578,00 C	0,00 C
06/05/2021		0403	99015	470 Transferência enviada	550.403.000.027.700	331,01 D	
				06/05 0403 27700-2 POSTO DOIS PIN			
06/05/2021		0000	00000	855 BB CP Automatico S P	70	331,01 C	0,00 C
10/05/2021		0403	99015	470 Transferência enviada	550.403.000.011.144	785,70 D	
				10/05 0403 11144-9 HARMONIZE IND			
10/05/2021		0000	13105	393 TED Transf.Eletr.Disponiv	51.001	700,00 D	
				237 0357 073591802000278 JB COMERCIO D			
10/05/2021		0000	00000	855 BB CP Automatico S P	70	1.485,70 C	0,00 C
11/05/2021		0403	99015	870 Transferência recebida	550.403.000.097.396	0,68 C	
				11/05 0403 97396-3 ASSOC. PAIS E			
11/05/2021		0403	99015	870 Transferência recebida	550.403.000.097.396	0,20 C	
				11/05 0403 97396-3 ASSOC. PAIS E			
11/05/2021		0000	00000	345 BB CP Automatico S P	70	0,88 D	0,00 C
12/05/2021		0403	00403	393 TED Transf.Eletr.Disponiv	51.201	782,00 D	
				104 0796 05389920937 FABIANE BRANCALEO			
12/05/2021		0000	00000	999 S A L D O			782,00 D

Transação efetuada com sucesso por: JD569506 SHIRLEI Z SPOLTI.





Extratos - Investimentos Fundos - Mensal

G334120825152080011
12/05/2021 08:31:47

Cliente

Agência 403-0
Conta 171065-6 ASSOC. PAIS E AMIGOS EXCE
Mês/ano referência ABRIL/2021

S.Público Automático - CNPJ: 4.288.966/0001-27

Data	Histórico	Valor	Valor IRPrej. Comp.	Valor IOF	Quantidade cotas	Valor cota	Saldo cotas
31/03/2021	SALDO ANTERIOR	0,00					
19/04/2021	APLICAÇÃO	3.175,00			853,683372	3,719177512	853,683372
30/04/2021	RESGATE	578,00	0,01	0,09	155,395305	3,720189624	698,288067
	Aplicação 19/04/2021	578,00	0,01	0,09	155,395305		
30/04/2021	SALDO ATUAL	2.597,76			698,288067		698,288067

Resumo do mês

SALDO ANTERIOR	0,00
APLICAÇÕES (+)	3.175,00
RESGATES (-)	578,00
RENDIMENTO BRUTO (+)	0,86
IMPOSTO DE RENDA (-)	0,01
IOF (-)	0,09
RENDIMENTO LÍQUIDO	0,76 - (-0,05) utilizado na prestação anterior
SALDO ATUAL =	2.597,76

Valor da Cota

31/03/2021	3,717685651
30/04/2021	3,720189624

0,73

Rentabilidade

No mês	0,0673
No ano	0,1234
Últimos 12 meses	0,3040

Transação efetuada com sucesso por: JD569506 SHIRLEI Z SPOLTI.

Serviço de Atendimento ao Consumidor - SAC 0800 729 0722

Ouvidoria BB 0800 729 5678
Para deficientes auditivos 0800 729 0088





Extratos - Investimentos Fundos - Mensal

G334131406120356012
13/05/2021 14:16:04

Cliente

Agência 403-0
Conta 171065-6 ASSOC. PAIS E AMIGOS EXCE
Mês/ano referência MAIO/2021

S.Público Automático - CNPJ: 4.288.966/0001-27

Data	Histórico	Valor	Valor IRPrej. Comp.	Valor IOF	Quantidade cotas	Valor cota	Saldo cotas
30/04/2021	SALDO ANTERIOR	2.597,76			698,288067		
06/05/2021	RESGATE	331,01	0,01	0,05	88,980896	3,720686298	609,307171
	Aplicação 19/04/2021	331,01	0,01	0,05	88,980896		
10/05/2021	RESGATE	1.485,70	0,12	0,23	399,352798	3,721145829	209,954373
	Aplicação 19/04/2021	1.485,70	0,12	0,23	399,352798		
11/05/2021	APLICAÇÃO	0,88			0,236471	3,721382078	210,190844
12/05/2021	RESGATE	782,00	0,09	0,11	210,178364	3,721600958	0,012480
	Aplicação 19/04/2021	781,17	0,09	0,11	209,954373		
	Aplicação 11/05/2021	0,83			0,223991		
13/05/2021	SALDO ATUAL	0,05			0,012480		0,012480

Resumo do mês

SALDO ANTERIOR	2.597,76
APLICAÇÕES (+)	0,88
RESGATES (-)	2.598,71
RENDIMENTO BRUTO (+)	0,73
IMPOSTO DE RENDA (-)	0,22
IOF (-)	0,39
RENDIMENTO LÍQUIDO	0,12
SALDO ATUAL =	0,05
Disponível p/ Resg =	0,05
Carência p/ Resg =	0,00
IR Estimado =	0,00
IR complementar =	0,00
IOF estimado =	0,00

Aplicações em ser

Data	Documento	Valor aplicado	Quantidade cotas	Saldo cotas
11/05/2021	909.040.311	0,88	0,236471	0,012480

Valor da Cota

30/04/2021	3,720189624
13/05/2021	3,721830999

Rentabilidade

No mês	0,0441
No ano	0,1675
Últimos 12 meses	0,3268

VALORES LÍQUIDOS PARA RESGATE

Projeção para 13/05/2021 - Cota: 3,721830999

Transação efetuada com sucesso por: JD569506 SHIRLEI Z SPOLTI.

Serviço de Atendimento ao Consumidor - SAC 0800 729 0722

Ouvidoria BB 0800 729 5678
Para deficientes auditivos 0800 729 0088





Transações Pendentes

G331111648844956008

11/05/2021 16:50:55

Transferência entre contas diversas

Debitado

Nome ASSOC. PAIS E AMIGOS EXCE
Agência 403-0
Conta corrente 97396-3

Creditado

Nome ASSOC. PAIS E AMIGOS EXCE
Agência 403-0
Conta corrente 171065-6
Valor 0,68
Destinação 0
Data Nesta data

Assinada por JD569506 SHIRLEI Z SPOLTI 11/05/2021 16:45:34
JD569505 IVONETE APARECIDA P 11/05/2021 16:50:55

Transação efetuada com sucesso.

Transação efetuada com sucesso por: JD569505 IVONETE APARECIDA P.

Contrapartida Apae





Transações Pendentes

G338111657870844008
11/05/2021 17:02:50

Transferência entre contas diversas

Debitado

Nome ASSOC. PAIS E AMIGOS EXCE
Agência 403-0
Conta corrente 97396-3

Creditado

Nome ASSOC. PAIS E AMIGOS EXCE
Agência 403-0
Conta corrente 171065-6
Valor 0,20
Destinação 0
Data Nesta data

Assinada por JD569505 IVONETE APARECIDA P 11/05/2021 17:01:50
JD569506 SHIRLEI Z SPOLTI 11/05/2021 17:02:50

Transação efetuada com sucesso.

Transação efetuada com sucesso por: JD569506 SHIRLEI Z SPOLTI.

Contrapartida Apae

Recebemos de GAZZI E CIA LTDA os produtos/serviços constantes da Nfe indicada ao lado.		Emissão:	NF-e N.º 000.007.525 SÉRIE: 01
29/04/2021 Dest/Rem: ASSOCIACAO DE PAIS E AMIGOS DOS EXCEPCIONAIS DE VIDEIRA - 2º PP3938 Total R\$:			
DATA DE RECEBIMENTO	IDENTIFICAÇÃO E ASSINATURA DO RECEBEDOR		

IDENTIFICAÇÃO DO EMITENTE		DANFE Documento Auxiliar da Nota Fiscal Eletrônica			
GAZZI E CIA LTDA AV DOM PEDRO II 799, ALVORADA - CEP 89560-000 VIDEIRA - SC FONE: 49-35660569 / 49-35660361 EMAIL: gazzi799@hotmail.com		0 - ENTRADA 1 - SAÍDA 1		CHAVE DE ACESSO 4221 0486 5504 6400 0197 5500 1000 0075 2514 3381 2024	
		N.º 000.007.525 SÉRIE 01 FOLHA 1/1		Consulta de autenticidade no portal nacional da NF-e www.nfe.fazenda.gov.br/portal ou no site da Sefaz Autorizadora	
NATUREZA DA OPERAÇÃO VENDA MERCADORIAS TRIBUTADO		PROTÓCOLO DE AUTORIZAÇÃO DE USO 342210076391378 29/04/2021 15:02:50			
INSCRIÇÃO ESTADUAL 250015692	INSCRIÇÃO ESTADUAL DO SUBST. TRIBUTÁRIO	CNPJ	86.550.464/0001-97		

DESTINATÁRIO/REMETENTE		CNPJ	DATA EMISSÃO
NOME/RAZÃO SOCIAL ASSOCIACAO DE PAIS E AMIGOS DOS EXCEPCIONAIS DE VIDEIRA - 2º PP3938		82.829.284/0001-98	29/04/2021
ENDEREÇO RUA BRASIL CORREA 620		BAIRRO/DISTRITO FARROUPILHA	CEP 89560-000
MUNICÍPIO VIDEIRA		UF SC	DATA DA SAÍDA 29/04/2021
FONE/FAX 0495660742	FONE ADICIONAL	INSCRIÇÃO ESTADUAL	HORA DE SAÍDA 14:56

FAZENDA/DUPLICATA	RO	VALOR ORIGINAL	VALOR DESCONTO	VALOR RECEBIDO DE ENTRADA	VALOR LÍQUIDO	PAGAMENTO À VISTA
	525	578,00	69,20	578,00	578,00	

VALORES TOTAIS		BASE DE CÁLCULO DE ICMS		VALOR DO ICMS	BASE CÁLC. ICMS SUBST.	VALOR ICMS SUBST.	VALOR TOTAL DOS PRODUTOS
		0,00		0,00	0,00	0,00	647,20
VALOR DO FRETE	VALOR DO SEGURO	VALOR DE DESCONTO TOTAL	OUTRAS DESP. ACESSÓRIAS	VALOR DO IPI	VALOR TOTAL DA NOTA		
0,00	0,00	69,20	0,00	0,00	578,00		

TRANSPORTADOR/VOLUMES TRANSPORTADOS		FRETE POR CONTA	CODIGO ANT	PLACA DO VEÍCULO	UF	CNPJ/CPF
NOME/RAZÃO SOCIAL ASSOCIACAO DE PAIS E AMIGOS DOS EXCEPCIONAIS		1 - FOB			SC	82.829.284/0001-98
ENDEREÇO RUA BRASIL CORREA 620		MUNICÍPIO VIDEIRA				INSCRIÇÃO ESTADUAL
QUANTIDADE	ESPÉCIE	MARCA	NÚMERO	PESO BRUTO		PESO LÍQUIDO
197			0	0,000		0,000

CÓDIGO	DESCRIÇÃO DO PRODUTO/SERVIÇO	NCM/SH	% MVA	ST	CSOSN	CFOP	UNID	QUANT.	VALOR UNITÁRIO	VALOR DESC.	VALOR TOTAL	BASE DE CÁLC ICMS	VALOR ICMS	VALOR IPI	ALÍQUOTA % ICMS	ALÍQUOTA % IPI
7892327008820	FECHADURA SOPRANO EXTER. ESTREITA 21X53	83014000		0,00	0102	5102	PC	1,00	50,00	5,35	44,65	0,00	0,00	0,00	0,00	0,00
872	BUCHA NYLON 08MM	39259090		0,00	0102	5102	PC	5,00	0,09	0,05	0,40	0,00	0,00	0,00	0,00	0,00
3263	PARAFUSO FENDA 5.5X50	73181200		0,00	0102	5102	PC	5,00	0,25	0,13	1,12	0,00	0,00	0,00	0,00	0,00
7893853234066	DOBRADICA LEME 23406-6	83021000		0,00	0102	5102	PC	1,00	12,20	1,30	10,90	0,00	0,00	0,00	0,00	0,00
7896050326855	ASSENTO SANITARIO BRANCO CIPLA	39222000		0,00	0102	5102	PC	2,00	29,00	6,20	51,80	0,00	0,00	0,00	0,00	0,00
4223	TRAVA PORTA SOPRANO 3005.0068.01	83024100		0,00	0102	5102	PC	21,00	11,00	24,71	206,29	0,00	0,00	0,00	0,00	0,00
870	BUCHA NYLON 06MM BR	39259090		0,00	0102	5102	PC	20,00	0,06	0,13	1,07	0,00	0,00	0,00	0,00	0,00
3241	PARAFUSO FENDA 4.2X30	73181200		0,00	0102	5102	PC	15,00	0,08	0,13	1,07	0,00	0,00	0,00	0,00	0,00
6535	PARAFUSO 4X25 CHIPBOARD	73181200		0,00	0102	5102	PC	60,00	0,08	0,51	4,29	0,00	0,00	0,00	0,00	0,00
3278	PARAFUSO FENDA CABECA PAN. 3.5X13	73181500		0,00	0102	5102	PC	50,00	0,06	0,32	2,68	0,00	0,00	0,00	0,00	0,00
7893946466442	CABIDE DUPLO/GANCHO/GDE ALIANCA 6398/5	83025000		0,00	0102	5102	PC	15,00	8,30	13,31	111,19	0,00	0,00	0,00	0,00	0,00
7898496670226	TORNEIRA LAVATORIO BANCADA 1/4 VOLT.C52 2193 PEVILON	84818011		0,00	0102	5102	PC	2,00	79,80	17,06	142,54	0,00	0,00	0,00	0,00	0,00

DADOS ADICIONAIS		RESERVADO AO FISCO
INFORMAÇÕES COMPLEMENTARES Aos clientes sem e-mail, os xml estarão disponibilizados sempre que solicitados CODIGO CLIENTE: 000973 ; EMPRESA OPTANTE PELO SIMPLES NACIONAL CFE LEI COMPLEMENTAR NUMERO 123/2006 NAO GERA CREDITO DE ISS E IPI OBRIGADO VOLTE SEMPRE! TERMO DE COLABORACAO 001/2018 DADOS BANCARIOS BANCO SICCOB AGENCIA 3037 CONTA CORRENTE 1309-9		
Val. Aprox. Tributos R\$ 117,23. Estadual R\$ 72,12(12,48%);Federal R\$ 45,11(7,80%). Fonte: IBPT.		





Chave de Acesso	Número NF-e	Versão
42-2104-86.550.464/0001-97-55-001-000.007.525-143.381.202-4	7525	4.00

Dados da NF-e

Modelo	Série	Número	Data de Emissão	Data/Hora de Saída ou da Entrada	Valor Total da Nota Fiscal
55	1	7525	29/04/2021 00:00:00-03:00	29/04/2021 00:00:00-03:00	578,00

Emitente

CNPJ	Nome / Razão Social	Inscrição Estadual	UF
86.550.464/0001-97	GAZZI E CIA LTDA	250015692	SC

Destinatário

CNPJ	Nome / Razão Social	Inscrição Estadual	UF
82.829.284/0001-98	ASSOCIACAO DE PAIS E AMIGOS DOS EXCEPCIONAIS DE VIDEIRA - 2R		SC
Destino da operação	Consumidor final	Presença do Comprador	
1 - Operação Interna	0 - Normal	0 - Não se aplica	

Emissão

Processo	Versão do Processo	Tipo de Emissão	Finalidade
0 - com aplicativo do Contribuinte	4.0.0.0	1 - Normal	1 - Normal
Natureza da Operação	Tipo da Operação	Forma de Pagamento	Digest Value da NF-e
VENDA MERCADORIAS TRIBUTADO	1 - Saída		wUPFTpEDOtSXhcZ0BupYcyiGMxk=

Situação Atual: AUTORIZADA (Ambiente de autorização: produção)

Eventos da NF-e	Protocolo	Data Autorização	Data Inclusão AN
Autorização de Uso	342210076391378	29/04/2021 às 15:02:50-03:00	29/04/2021 às 15:04:02

Dados do Emitente

Nome / Razão Social	Nome Fantasia
GAZZI E CIA LTDA	
CNPJ	Endereço
86.550.464/0001-97	AV DOM PEDRO II, 799
Bairro / Distrito	CEP
ALVORADA	89560-000
Município	Telefone
4219309 - VIDEIRA	(49)3566-0569
UF	País
SC	1058 - BRASIL
Inscrição Estadual	Inscrição Estadual do Substituto Tributário
250015692	
Inscrição Municipal	Município da Ocorrência do Fato Gerador do ICMS





Transações Pendentes

DOC ou TED Eletrônico

Debitado

Agência 403-0
Conta corrente 171065-6 ASSOC. PAIS E AMIGOS EXCE

Creditado

Banco 756 BANCO COOPERATIVO SICOOB SA BANCO SICOOB
Agência (sem DV) 3037 SICOOB/SC VIDEIRA
Conta corrente (com DV) 13099
CNPJ 86.550.464/0001-97
Nome favorecido GAZZI E CIA LTDA
Finalidade PAGAMENTO FORNECEDORES
Número documento 43.001
Valor 578,00
Destinação 0
Data transferência 30/04/2021

"C" - CPF/CNPJ
diferente

Autenticação SISBB BA4E1645D7B3A785

Assinada por	JD569506 SHIRLEI Z SPOLTI	30/04/2021 11:00:14
	JD569505 IVONETE APARECIDA P	30/04/2021 11:09:03

Transação efetuada com sucesso.

Transação efetuada com sucesso por: JD569505 IVONETE APARECIDA P.

*Ppto de materiais de reposição para serviços de pequenos
reformas e manutenção dos ambientes do Apae.*





Chave de Acesso	Número NF-e	Versão
42-2105-04.046.613/0001-10-55-002-000.021.688-136.345.992-0	21688	4.00

Dados da NF-e

Modelo	Série	Número	Data de Emissão	Data/Hora de Saída ou da Entrada	Valor Total da Nota Fiscal
55	2	21688	06/05/2021 15:22:35-03:00	06/05/2021 15:22:35-03:00	331,01

Emitente

CNPJ	Nome / Razão Social	Inscrição Estadual	UF
04.046.613/0001-10	POSTO DOIS PINHEIROS PERDIZES LTDA	254103316	SC

Destinatário

CNPJ	Nome / Razão Social	Inscrição Estadual	UF
82.829.284/0001-98	ASSOC. PAIS E AMIGOS DOS EXCEPCIONAIS - APAE DE VDA		SC
Destino da operação	Consumidor final	Presença do Comprador	
1 - Operação Interna	1 - Consumidor final	1 - Operação presencial	

Emissão

Processo	Versão do Processo	Tipo de Emissão	Finalidade
0 - com aplicativo do Contribuinte	3.5.1.2	1 - Normal	1 - Normal
Natureza da Operação	Tipo da Operação	Forma de Pagamento	Digest Value da NF-e
Prestacao Registrada em ECF	1 - Saída		7ESQpQQZloZwYGuJm7nwMHuKjOco=

Situação Atual: AUTORIZADA (Ambiente de autorização: produção)

Eventos da NF-e	Protocolo	Data Autorização	Data Inclusão AN
Autorização de Uso	342210081338984	06/05/2021 às 15:22:44-03:00	06/05/2021 às 15:23:56

Dados do Emitente

Nome / Razão Social	Nome Fantasia
POSTO DOIS PINHEIROS PERDIZES LTDA	POSTO DOIS PINHEIROS
CNPJ	Endereço
04.046.613/0001-10	R: SAUL BRANDALISE, 1610
Bairro / Distrito	CEP
DOIS PINHEIROS	89560-000
Município	Telefone
4219309 - VIDEIRA	(49)3566-0933
UF	País
SC	1058 - Brasil
Inscrição Estadual	Inscrição Estadual do Substituto Tributário
254103316	
Inscrição Municipal	Município da Ocorrência do Fato Gerador do ICMS

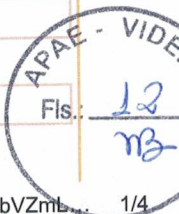



Transações Pendentes

Transferência entre contas diversas

Debitado

Nome ASSOC. PAIS E AMIGOS EXCE
Agência 403-0
Conta corrente 171065-6

Creditado

Nome POSTO DOIS PINHEIROS
Agência 403-0
Conta corrente 27700-2
Valor 331,01
Destinação 0
Data Nesta data

Assinada por JD569506 SHIRLEI Z SPOLTI 06/05/2021 16:10:13
JD569505 IVONETE APARECIDA P 06/05/2021 16:13:23

Transação efetuada com sucesso.

Transação efetuada com sucesso por: JD569505 IVONETE APARECIDA P.

Posto de combustível para o veículo dobro M3Z 3232, utilizado no transporte de usuários para atendimentos técnicos, em visitas domiciliares, atendimento técnico e domicílio, entrega de cestas básicas, serviços burocráticos da entidade, compras, acompanhamento dos usuários quando necessário, etc.



REPUBLICA FEDERATIVA DO BRASIL
MINISTERIO DAS CIDADES

DETRAN - SC Nº 8350164369
0266619/2012 15044664272

CERTIFICADO DE REGISTRO DE VEICULO

VIA	1	COD. RENAVAM	459469576	RNTRC	*****
NOME/ENDEREÇO					
ASSOCIACAO DE PAIS E AMIGOS DOS EXCEPCIONAIS APAAE RUA BRASIL CORREIA, 480 89.560-000 VIDEIRA/SC					
CPF/CNPJ	82.829.284/0001-98	PLACA	MJZ3232		
NOME ANTERIOR					
FIAT AUTOMOBILIS SA					
PLACA ANT/UF	9BD119707C1092565	CHASSI			
ESPECIE/TIPO	FAS/AUTOMOVEL/NAO APPLIC	COMBUSTIVEL	ALCO/5A5U		
MARCA/MODELO	FIAT/DOBLD ATTRACTIV 1.4	ANO FAB./ANO MOD.	2012/2012		
CAP/ROT/OIL	7P/86CV	COR PREDOMINANTE	BRANCA		
CATEGORIA	PARTIC	OBSERVAÇÕES			
SEM RESTRIÇÕES/NÃO SUJEITO A LICENCIAMENTO					
QUARTO DE AL SEGURO					
Assinatura: <i>Marhaine A. Ortlandin</i> Marhaine A. Ortlandin Local: Videira/SC Escriv. Policial - Mat. 308/110-9 Supervisora 25ª CIRETRAN					
VIDEIRA/SC					DATA
					29/03/2012

SEGURO OBRIGATORIO DE DANOS PESSOAIS CAUSADOS POR VEICULOS AUTOMOTORES DE VIA TERRESTRE, OU POR SUA CARGA, A PESSOAS TRANSPORTADAS OU NAO - SEGURO DPVAT

SC Nº 014873752081 BILHETE DE SEGURO DPVAT

ESTE É O SEU BILHETE DO SEGURO DPVAT
PARA MAIS INFORMAÇÕES, LEIA NO VERSO
AS CONDIÇÕES GERAIS DE COBERTURA

www.seguradoralider.com.br
SAC DPVAT 0800 022 1204

VIA	1	CPF / CNPJ	82.829.284/0001-98	PLACA	MJZ3232
EXERCÍCIO	2019	DATA EMISSÃO	02/04/2019		
RENAVAM	459469576	MARCA / MODELO	FIAT/DOBLD ATTRACTIV 1.		
ANO FAB.	2012	Nº CHASSI	9BD119707C1092565		
PREMIO TARIFARIO	DENATRAM (R\$) 0,6				
CUSTO DO BILHETE (R\$)	4,15	IOF (R\$)	0,38	CUSTO DO SEGURO (R\$)	6
COTA UNICA		PAGAMENTO		PARCELADO	
TOTAL A SER PAGO PELO SEGURADO (R\$)		16,21			
DATA DE QUITACAO					06/03/2019

SEGURADORA LÍDER - DPVAT
CNPJ 09.248.608/0001-04

CAVALON OESTE

APAAE - VIDEIRA
Fls.: 14
78

IDENTIFICAÇÃO DO EMITENTE J.B. Comercio de Gas Ltda Rod. SC 453 KM 34, 1610 - N Sra Aparecida - CEP:89560-000 - Videira - SC TEL: (49)3566-0736		DANFE DOCUMENTO AUXILIAR DA NOTA FISCAL ELETRÔNICA 0 - ENTRADA 1 - SAÍDA Nº 000015309 fl. 1 / 1 SÉRIE 001			
NATUREZA DE OPERAÇÃO Venda		CHAVE DE ACESSO 4221 0573 5918 0200 0278 5500 1000 0153 0910 8851 0460		Consulta de autenticidade no portal nacional da NF-e www.nfe.fazenda.gov.br/portal ou no site da Sefaz Autorizadora	
INSCRIÇÃO ESTADUAL 254355218		INSCRIÇÃO ESTADUAL DO SUBST. TRIB.		PROTOCOLO DE AUTORIZAÇÃO DE USO 342210083028598 10/05/2021 10:22:49	
CNPJ / CPF		73.591.802/0002-78			

DESTINATÁRIO / REMETENTE		NOME / RAZÃO SOCIAL APAE		CNPJ / CPF 82.829.284/0001-98		DATA DA EMISSÃO 10/05/2021	
ENDEREÇO BRASIL CORREIA, 620		BAIRRO / DISTRITO FARROUPILHA		CEP 99999-999		DATA SAÍDA / ENTRADA 10/05/2021	
MUNICÍPIO Videira		FONE / FAX		UF SC		INSCRIÇÃO ESTADUAL	
						HORA DA SAÍDA 10:22:40	

FATURA				
	NÚMERO	VALOR ORIGINAL	VALOR DESCONTO	VALOR LÍQUIDO
DADOS DA FATURA	015309	0,00	0,00	0,00

CÁLCULO DO IMPOSTO					
BASE DE CÁLCULO DO ICMS	VALOR DO ICMS	BASE CALC. ICMS SUBST.	VALOR DO ICMS SUBST.	VALOR APROX. DOS TRIBUTOS	VALOR TOTAL DOS PRODUTOS
0,00	0,00	0,00	0,00	84,00	700,00
VALOR DO FRETE	VALOR DO SEGURO	DESCONTO	OUTRAS DESP. ACESS.	VALOR DO IPI	VALOR TOTAL DA NOTA
0,00	0,00	0,00	0,00	0,00	700,00

TRANSPORTADOR / VOLUMES TRANSPORTADOS		RAZÃO SOCIAL		FRETE POR CONTA		CÓDIGO ANTT		PLACA DO VEÍCULO		UF		CNPJ / CPF	
				0 - REMETENTE									
ENDEREÇO		MUNICÍPIO		UF		INSCRIÇÃO ESTADUAL							
QUANTIDADE		ESPÉCIE		MARCA		NUMERAÇÃO		PESO BRUTO		PESO LÍQUIDO			
		DIVERSOS											

DADOS DO PRODUTO / SERVIÇOS														
CODIGO DO PROD. / SERV.	DESCRIÇÃO DO PRODUTO / SERVIÇO	NCM / SH	CST	CFOP	UNID.	QUANT.	VALOR UNITÁRIO	VALOR DESCONTO	VALOR LÍQUIDO	BASE CÁLC. ICMS	VALOR ICMS	VALOR IPI	ALÍQUOTAS ICMS	IPI
7	GLP ENVASADO EM BOTTIJA 45 KG CÓD. PRODUTO ANP: 210203001 UF DE CONSUMO: SC	27111910	060	5656	UN KG	2,00 2,00	350,00 350,00	0,00	700,00	0,00	0,00	0,00	0,00	0,00

DADOS ADICIONAIS		INFORMAÇÕES COMPLEMENTARES		RESERVADO AO FISCO	
		ICMS recolhido por Subst. Tribut. TERMO DE COLABORACAO N 001/2018 ONU:1075 GAS(ES) DE PETROLEO, LIQUEFEITO(S) Classe:2.1 No.Risco:23 - Certifica q o prod. esta adeq. acondic p/ suportar riscos de carga, descarga, transbordo e transporte. Dec. 96044/88, art.22, II, "C" Trib Aprox. R\$: 00,00 Federal e 84,00 Estadual. Fonte: IBPT 5oi7eW			



RECEBEMOS DE J.B. Comercio de Gas Ltda OS PRODUTOS / SERVIÇOS CONSTANTES DA NOTA FISCAL INDICADO AO LADO EMISSÃO: 10/05/2021 - DEST. / REM.: APAE - VALOR TOTAL: R\$ 700,00		NF-e Nº 000015309 SÉRIE 001
DATA DE RECEBIMENTO	IDENTIFICAÇÃO E ASSINATURA DO RECEBEDOR	



Chave de Acesso	Número NF-e	Versão
42-2105-73.591.802/0002-78-55-001-000.015.309-108.851.046-0	15309	4.00

Dados da NF-e

Modelo	Série	Número	Data de Emissão	Data/Hora de Saída ou da Entrada	Valor Total da Nota Fiscal
55	1	15309	10/05/2021 10:22:38-03:00	10/05/2021 10:22:40-03:00	700,00

Emitente

CNPJ	Nome / Razão Social	Inscrição Estadual	UF
73.591.802/0002-78	J.B. Comercio de Gas Ltda	254355218	SC

Destinatário

CNPJ	Nome / Razão Social	Inscrição Estadual	UF
82.829.284/0001-98	APAE		SC
Destino da operação	Consumidor final	Presença do Comprador	
1 - Operação Interna	1 - Consumidor final	1 - Operação presencial	

Emissão

Processo	Versão do Processo	Tipo de Emissão	Finalidade
0 - com aplicativo do Contribuinte	2.0	1 - Normal	1 - Normal
Natureza da Operação	Tipo da Operação	Forma de Pagamento	Digest Value da NF-e
Venda	1 - Saída		9Y/rjnp+Vv5LlZHLakHnMrcu1k=

Situação Atual: AUTORIZADA (Ambiente de autorização: produção)

Eventos da NF-e	Protocolo	Data Autorização	Data Inclusão AN
Autorização de Uso	342210083028598	10/05/2021 às 10:22:49-03:00	10/05/2021 às 10:24:01

Dados do Emitente

Nome / Razão Social	Nome Fantasia
J.B. Comercio de Gas Ltda	J.B. Videira
CNPJ	Endereço
73.591.802/0002-78	Rod. SC 453 KM 34, 1610
Bairro / Distrito	CEP
N Sra Aparecida	89560-000
Município	Telefone
4219309 - Videira	(49)3566-0736
UF	País
SC	1058 - BRASIL
Inscrição Estadual	Inscrição Estadual do Substituto Tributário
254355218	
Inscrição Municipal	Município da Ocorrência do Fato Gerador do ICMS

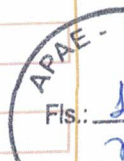

DOC ou TED Eletrônico

Debitado

Agência 403-0
Conta corrente 171065-6 ASSOC. PAIS E AMIGOS EXCE

Creditado

Banco 237 BANCO BRADESCO S.A.
Agência (sem DV) 357 JOACABA
Conta corrente (com DV) 1191209
CNPJ 73.591.802/0002-78
Nome favorecido JB COMERCIO DE GAS LTDA
Finalidade PAGAMENTO FORNECEDORES
Número documento 51.001
Valor 700,00
Destinação 0
Data transferência 10/05/2021

**C* - CPF/CNPJ
Diferente**

Autenticação SISBB 3ACBE25D1CDBB22F

Assinada por JD569506 SHIRLEI Z SPOLTI
JD569505 IVONETE APARECIDA P

10/05/2021 15:52:35

10/05/2021 15:54:02

Transação efetuada com sucesso.

Transação efetuada com sucesso por: JD569505 IVONETE APARECIDA P.

Pagto de gás de cozinha, utilizado na preparação dos alimentos e lanches servido aos usuários nos períodos matutinos e vespertinos.



RECEBIMENTOS DE HARMONIZE INDUSTRIA E COMERCIO TEXTIL EIRELI OS PRODUTOS E/OU SERVIÇOS CONSTANTES NA NOTA FISCAL ELETRÔNICA		NF-e Nº 010997 SÉRIE: 1
INDICADA A BAIXO		
DATA DE RECEBIMENTO	IDENTIFICACAO E ASSINATURA DO RECEBEDOR	

HARMONIZE INDUSTRIA E COM RUA EMILIO VESCOVI, 153 BAIRRO: SANTA TEREZA CEP: 89560294 - VIDEIRA/SC FONES: 49 3566-7093 /	DANFE DOCUMENTO AUXILIAR DA NOTA FISCAL ELETRÔNICA 0 - ENTRADA 1 - SAIDA Nº 010997 SERIE: 1 FOLHA: 01 de 01	 CHAVE DE ACESSO 4221 0504 4892 0200 0108 5500 1000 0109 9718 8866 8347
	Consulta de autenticidade no portal nacional da NF-e www.nfe.fazenda.gov.br/portal ou no site da Sefaz Autorizadora	
NATUREZA DA OPERAÇÃO VENDA DE PRODUÇÃO DO ESTABELECIMENTO		PROTOCOLO DE AUTORIZAÇÃO DE USO 342210083204622 - 10/05/2021 13:22:13
INSCRIÇÃO ESTADUAL 254224580	INSCRIÇÃO ESTADUAL DO SUBST. TRIBUT.	CNPJ 04.489.202/0001-08

DESTINATARIO/REMETENTE		
NOME DA RAZÃO SOCIAL 00072 - ASSOC.DE PAIS E AMIGOS DOS EXCEP. DE VIDEIRA APAE	C.N.P.J./C.P.F. 82.829.284/0001-98	DATA EMISSÃO 10/05/2021
ENDEREÇO RUA BRASIL CORREIA, 620 98 -	BAIRRO/DISTRITO FARRROUPILHA	CEP 89560000
MUNICÍPIO VIDEIRA	FONE / FAX 49 35660742	UF SC
INSCRIÇÃO ESTADUAL ISENTO		HORA DA SAÍDA 13:22:18

DUPLICATA / DUPLICATA			DUPLICATA / DUPLICATA		
Número	Vencimento	Valor	Número	Vencimento	Valor
010997-1	10/05/2021	785,70			

CÁLCULO DO IMPOSTO					
BASE DE CÁLCULO DO I.C.M.S. 785,70	VALOR DO I.C.M.S. 133,57	BASE DE CÁLCULO I.C.M.S. ST 0,00	VALOR DO I.C.M.S. SUBSTITUIÇÃO 0,00	VALOR TOTAL DOS PRODUTOS 785,70	
VALOR DO FRETE 0,00	VALOR DO SEGURO 0,00	DESCONTO 0,00	OUTRAS DESPESAS ACESSÓRIAS 0,00	VALOR TOTAL DO I.P.I. 0,00	VALOR TOTAL DA NOTA 785,70

TRANSPORTADOR / VOLUMES TRANSPORTADOS					
NOME / RAZÃO SOCIAL 9 - Sem Frete	FRETE POR CONTA 9 - Sem Frete	CÓDIGO ANTI	PLACA DO VEÍCULO	UF	C.N.P.J. / C.P.F.
ENDEREÇO	MUNICÍPIO	UF	INSCRIÇÃO ESTADUAL		
QUANTIDADE 0	ESPÉCIE VOLUMES	MARCA	NUMERAÇÃO	PESO BRUTO 0	PESO LÍQUIDO 0

DADOS DO PRODUTO/SERVIÇO													
CODIGO	DESCRIÇÃO DOS PRODUTOS / SERVIÇOS	NCM/SH	CST ICMS	CFOP	UNID.	QTDE	VALOR UNITARIO	VALOR DESCONTO	VALOR TOTAL	BC ICMS	VLR ICMS	VALOR IPI	ALÍQUOTAS ICM IPI
7002389UN	AVENTAL / SORTIDA / UNIC	61178090	000	5104	UN	27,00	29,10	0,00	785,70	785,70	133,57	0,00	17 0

DADOS ADICIONAIS INFORMAÇÕES COMPLEMENTARES TERMO DE COLABORAÇÃO Nº 001/2018 Quantidade de Peças: 27	RESERVADO AO FISCO
--	--------------------

APAE - VID
 Fis.: 18
 TB



Chave de Acesso	Número NF-e	Versão
42-2105-04.489.202/0001-08-55-001-000.010.997-188.866.834-7	10997	4.00

Dados da NF-e

Modelo	Série	Número	Data de Emissão	Data/Hora de Saída ou da Entrada	Valor Total da Nota Fiscal
55	1	10997	10/05/2021 13:21:07-03:00	10/05/2021 13:21:07-03:00	785,70

Emitente

CNPJ	Nome / Razão Social	Inscrição Estadual	UF
04.489.202/0001-08	HARMONIZE INDUSTRIA E COMERCIO TEXTIL EIRELI	254224580	SC

Destinatário

CNPJ	Nome / Razão Social	Inscrição Estadual	UF
82.829.284/0001-98	ASSOC.DE PAIS E AMIGOS DOS EXCEP. DE VIDEIRA APAE		SC
Destino da operação	Consumidor final	Presença do Comprador	
1 - Operação Interna	1 - Consumidor final	9 - Operação não presencial (outros)	

Emissão

Processo	Versão do Processo	Tipo de Emissão	Finalidade
0 - com aplicativo do Contribuinte	431	1 - Normal	1 - Normal
Natureza da Operação	Tipo da Operação	Forma de Pagamento	Digest Value da NF-e
VENDA DE PRODUÇÃO DO ESTABELECIMENTO	1 - Saída		My/GzJ4mH8BD0FNkJNjQam0TEs0=

Situação Atual: AUTORIZADA (Ambiente de autorização: produção)

Eventos da NF-e	Protocolo	Data Autorização	Data Inclusão AN
Autorização de Uso	342210083204622	10/05/2021 às 13:22:13-03:00	10/05/2021 às 13:23:25

Dados do Emitente

Nome / Razão Social	Nome Fantasia
HARMONIZE INDUSTRIA E COMERCIO TEXTIL EIRELI	HARMONIZE INDUSTRIA E COMERCIO TEXTIL EIRELI
CNPJ	Endereço
04.489.202/0001-08	RUA EMILIO VESCOVI, 153
Bairro / Distrito	CEP
SANTA TEREZA	89560-294
Município	Telefone
4219309 - VIDEIRA	(49)3566-7093
UF	Pais
SC	1058 - BRASIL
Inscrição Estadual	Inscrição Estadual do Substituto Tributário
254224580	





Transações Pendentes

Transferência entre contas diversas

Debitado

Nome ASSOC. PAIS E AMIGOS EXCE
 Agência 403-0
 Conta corrente 171065-6

Creditado

Nome HARMONIZE IND COM TEXTIL
 Agência 403-0
 Conta corrente 11144-9
 Valor 785,70
 Destinação 0
 Data Nesta data

Assinada por	JD569506 SHIRLEI Z SPOLTI	10/05/2021 15:47:28
	JD569505 IVONETE APARECIDA P	10/05/2021 15:54:02

Transação efetuada com sucesso.

Parte de parte dos aventais / uniformes entregue a toda equipe, professores, técnicos e demais funcionários. O uniforme deve ser usado como padronização, adequação e identificação por motivo de segurança. Muitos pais, frequentam a entidade e o uso do uniforme facilita a identificação de todos, também e principalmente por os usuários.



RECEBEMOS DE FABIANE BRANCALEONI 05389920937 OS PRODUTOS/SERVIÇOS CONSTANTES DA NOTA FISCAL INDICADA AO LADO

DATA DE RECEBIMENTO

IDENTIFICAÇÃO E ASSINATURA DO RECEBEDOR

Nº: 004.368.401
SÉRIE: 890
CNPJ: 41.590.501/0001-52

NF-e

FABIANE BRANCALEONI
05389920937

RUA ANGELO ALBIERO, 122 - OFICINA,
VIDEIRA, SC - CEP: 89565091 - Fone/Fax:
(49)3566-1167

DANFE
Documento Auxiliar da
Nota Fiscal Eletrônica

0 - Entrada **1**
1 - Saída

Nº: **004.368.401**
SÉRIE: **890**
FOLHA **1 / 1**

CONTROLE DO FISCO



CHAVE DE ACESSO
4221 0582 9513 1000 0156 5589 0004 3684 0114 2501 7380

Consulta de autenticidade no portal nacional da NF-e www.nfe.fazenda.gov.br/portal, ou no site da Sefaz Autorizadora

PROTOCOLO DE AUTORIZAÇÃO DE USO
342210083478224 - 10/05/2021 16:38:03

NATUREZA DA OPERAÇÃO
Venda de Mercadoria

INSCRIÇÃO ESTADUAL 261067516

INSCRIÇÃO ESTADUAL DO SUBST. TRIB.

CPF/CNPJ 41.590.501/0001-52

DESTINATÁRIO/REMETENTE

NOME/RAZÃO SOCIAL
Associação de Pais e Amigos dos Excepcionais - APAE

CPF/CNPJ 82.829.284/0001-98

DATA DA EMISSÃO 10/05/2021 16:29

ENDERECO
Rua Brasil Correa, 620

BAIRRO/DISTRITO Farroupilha

CEP 89560-150

MUNICÍPIO VIDEIRA

UF SC

INSCRIÇÃO ESTADUAL

HORA DE ENTRADA/SAÍDA

EX E DUPLICATAS

CALCULO DO IMPOSTO

BASE DE CÁLCULO DO ICMS	VALOR DO ICMS	BASE DE CÁLCULO DO ICMS ST	VALOR DO ICMS ST	VALOR TOTAL DOS PRODUTOS
0,00	0,00	0,00	0,00	782,00
VALOR DO FRETE	VALOR DO SEGURO	DESCONTO	OUTRAS DESPESAS ACESSÓRIAS	VALOR DO IPI
0,00	0,00	0,00	0,00	0,00
VALOR TOTAL DA NOTA				782,00

TRANSPORTADOR/VOLUMES TRANSPORTADOS

RAZÃO SOCIAL

FRETE POR CONTA 9 - Sem Frete

CÓDIGO ANTT

PLACA DO VEICULO

UF

CNPJ/CPF

ENDERECO

MUNICÍPIO

UF

INSCRIÇÃO ESTADUAL

QUANTIDADE

ESPECIE

MARCA

NUMERAÇÃO

PESO BRUTO

PESO LIQUIDO

DADOS DOS PRODUTOS/SERVIÇOS

CÓDIGO	DESCRIÇÃO	NCM/SH	CST	CFOP	UNID.	QTD.	VLR. UNIT.	VLR. TOTAL	BC ICMS	VLR. ICMS	VLR. IPI	ALÍQUOTA	
												ICMS	IPI
1	Fixação de ganchos de portas e manutenção em telas	73144100	0102	5101	PC	1,0000	782,0000	782,00			0,00		0,00

CÁLCULO DO ISSQN

INSCRIÇÃO MUNICIPAL

VALOR TOTAL DOS SERVIÇOS

BASE DE CÁLCULO DO ISSQN

VALOR DO ISSQN

DADOS ADICIONAIS

INFORMAÇÕES COMPLEMENTARES
Termo de colaboração 001/2018 Dados para pagamento: Caixa E
conômica Federal Agência 0796 Conta 815.616.758-7 Fabiane B
rancodeoni

RESERVADO AO FISCO





Chave de Acesso	Número NF-e	Versão
42-2105-82.951.310/0001-56-55-890-004.368.401-142.501.738-0	4368401	4.00

Dados da NF-e

Modelo	Série	Número	Data de Emissão	Data Saída/Entrada	Valor Total da Nota Fiscal
55	890	4368401	10/05/2021 16:29:00-03:00		782,00

Emitente

CNPJ	Nome / Razão Social	Inscrição Estadual	UF
41.590.501/0001-52	FABIANE BRANCALEONI 05389920937	261067516	SC

Destinatário

CNPJ	Nome / Razão Social	Inscrição Estadual	UF
82.829.284/0001-98	Associação de Pais e Amigos dos Excepcionais - APAE		SC
Destino da operação	Consumidor final	Presença do Comprador	
1 - Operação Interna	1 - Consumidor final	0 - Não se aplica	

Emissão

Processo	Versão do Processo	Tipo de Emissão	Finalidade
1 - avulsa pelo Fisco	SVRS20200930140211	1 - Normal	1 - Normal
Natureza da Operação	Tipo da Operação	Forma de Pagamento	Digest Value da NF-e
Venda de Mercadoria	1 - Saída		PiyFoQ+FRQv0JIEF6qkbuPwTldw=

Situação Atual: AUTORIZADA (Ambiente de autorização: produção)

Eventos da NF-e	Protocolo	Data Autorização	Data Inclusão AN
Autorização de Uso	342210083478224	10/05/2021 às 16:38:03-03:00	10/05/2021 às 16:39:14

Dados do Emitente

Nome / Razão Social	Nome Fantasia
FABIANE BRANCALEONI 05389920937	
CNPJ	Endereço
41.590.501/0001-52	RUA ANGELO ALBIERO, 122
Bairro / Distrito	CEP
OFICINA	89565-091
Município	Telefone
4219309 - VIDEIRA	(49)3566-1167
UF	País
SC	1058 -
Inscrição Estadual	Inscrição Estadual do Substituto Tributário
261067516	
Inscrição Municipal	Município da Ocorrência do Fato Gerador do ICMS

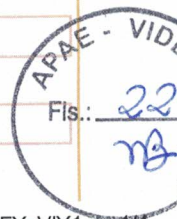



Transações Pendentes

DOC ou TED Eletrônico

Debitado

Agência 403-0
Conta corrente 171065-6 ASSOC. PAIS E AMIGOS EXCE

Creditado

Banco 104 CAIXA ECONOMICA FEDERAL
Agência (sem DV) 796 VIDEIRA
Conta corrente (com DV) 8156167587
CPF 053.899.209-37
Nome favorecido FABIANE BRANCALEONI
Finalidade PAGAMENTO FORNECEDORES
Número documento 51.201
Valor 782,00
Destinação 0
Data transferência 12/05/2021
"C" - CPF/CNPJ diferente

Autenticação SISBB 1A1348313A92B636

Assinada por JD569505 IVONETE APARECIDA P
JD569506 SHIRLEI Z SPOLTI

12/05/2021 08:26:51

12/05/2021 08:29:21

Transação efetuada com sucesso.

Transação efetuada com sucesso por: JD569506 SHIRLEI Z SPOLTI.

Parte de serviços de mão de obra para prender fixadores de porta de piso / chão - evitando assim que as portas dos salões quando abertas fiquem batendo com o vento. e serviços de manutenção / conserto dos telos utilizados no projeto de papel reciclado com os turnos de SAE / Serviço de Atendimento Especializado.





ASSOCIAÇÃO DE PAIS E AMIGOS DOS EXCEPCIONAIS DE VIDEIRA

CNPJ Nº 82.829.284/0001-98

Rua Brasil Correa, 620 – Fone (49) 3566-0742 – VIDEIRA -SC

e-mail: apaevideira@formatto.com.br

RELATÓRIO DE EXECUÇÃO DO OBJETO TERMO DE COLABORAÇÃO Nº 001/2018

PREFEITURA MUNICIPAL DE PINHEIRO PRETO

1 – NOME DA ENTIDADE CONVENIENTE: ASSOCIAÇÃO DE PAIS E AMIGOS DOS EXCEPCIONAIS - APAE		2 – EXERCÍCIO: 2021
3 – CNPJ: 82.829.284/0001-98	4 – INSTRUMENTO: TERMO DE COLABORAÇÃO Nº 001/2018	5 – UF: SC

6 – TIPO DA PRESTAÇÃO DE CONTAS

6.1 PERÍODO DE EXECUÇÃO DO INSTRUMENTO: 12/04/ a 14/05/2021

7. RELATÓRIO DE EXECUÇÃO DO OBJETO:

7.1. DEMONSTRAÇÃO DAS AÇÕES/METAS PROGRAMADAS:

Recebemos na data de 19 de abril do corrente ano da Prefeitura Municipal de Pinheiro Preto o valor de R\$ 3.175,00 (três mil cento e setenta e cinco reais), através do empenho nº 570. Atendemos o total de 208 usuários matriculados, destes 13 usuários do município de Pinheiro Preto, os quais foram investidos conforme as ações e metas programadas abaixo especificadas:

- **Atendimento nos Programas e Projetos Educacionais, Culturais e Esportivos:** realização de atividades diversas durante este período contemplando todos os usuários, tanto os que estão participando das atividades presenciais, como os demais que continuam com atividades remotas. Todos estão recebendo orientação para tomar os devidos cuidados e precauções devido a pandemia, os que participam remotamente, continuam recebendo orientação dos professores pelos grupos de WhatsApp, chamadas de vídeos, ligações, etc;
- **Atendimento nos Programas e Projetos de Saúde:** Seguimos dando continuidade aos atendimentos técnicos individuais previamente agendados, para aqueles que optaram por atividades remotas, os demais estão frequentando e recebendo os atendimentos individuais, seguindo o protocolo do PlanCon-Edu/Covid19 Plano de Contingência da Educação. Retomando todos os projetos e programas desenvolvidos, com exceção das atividades na piscina térmica;
- **Atendimento na área educacional:** Atividades diversas abrangendo todos os projetos, programas e usuários, incluindo transporte dos mesmos dentro do estabelecido pelo Plano de Contingência da Educação/PlanCon-Edu/COVID-19, com exceção das atividades com grande grupo, teatro, dança e de esporte coletivo;
- **Atendimentos nas áreas de Saúde e Assistência Social:** Serviços de atendimento técnico especializado nas áreas de fonoaudiologia, psicologia, fisioterapia, terapia ocupacional, serviço social, médico, odontológico e demais projetos na área social, continuam com atendimentos presenciais através de agendamentos prévios, visitas domiciliares, encaminhamentos, entrega de cestas básicas e kits de higiene, orientações a todos e principalmente para aqueles que optaram pelas atividades remotas;





ASSOCIAÇÃO DE PAIS E AMIGOS DOS EXCEPCIONAIS DE VIDEIRA

CNPJ Nº 82.829.284/0001-98

Rua Brasil Correa, 620 – Fone (49) 3566-0742 – VIDEIRA -SC

e-mail: apaevideira@formatto.com.br

- **Serviços de manutenção:** Serviços de manutenção de do prédio em geral e das telas do projeto de papel reciclado.

7.2. DESCRIÇÃO DAS AÇÕES DESENVOLVIDAS:

- **Materiais para reposição e pequenos consertos:** Aquisição de materiais para manutenção do prédio em geral, principalmente os prendedores fixadores de porta de piso, com objetivo de manter as portas abertas para arejar o ambiente, evitando que sejam fechadas pela corrente de vento. Substituição de fechaduras e torneiras, depreciadas pelo tempo de uso e desgaste natural. A Estrutura da APAE é dividida em quatro blocos, um depósito/almojarifado, mais a equoterapia, totalizando 2.644,98 m² de área construída, a qual exige constantes serviços de manutenção e substituição de materiais, peças e equipamentos, para mantê-la em condições de segurança, higiene e ordem, exigidas pelos órgãos competentes. Mas não é apenas esse o motivo, temos que manter a estrutura adequada para o bem-estar e segurança dos usuários, funcionários e comunidade em geral que frequentam a entidade, evitando também futuramente despesas mais onerosas. NF 7525;
- **Despesas com Combustível:** Garantimos o transporte dos usuários/alunos que frequentam a APAE com o veículo Doblô MJZ 3232, sendo utilizado para realizar acompanhamento e/ou encaminhamentos diversos dos usuários, quando necessário, pela equipe técnica, de apoio e administrativa para visitas domiciliares, entrega de cestas básicas e kits de higiene, atendimento técnico domiciliar, compras, trabalhos burocráticos, pequenas viagens para cursos e demais compromissos. NF 21688;
- **Gás de cozinha:** utilizado na preparação das refeições servidas aos usuários; lanche matutino, vespertino para todos, incluindo aqueles que apresentam problemas de mastigação, deglutição, que necessitam de um lanche diferenciado, fazendo parte do projeto de culinária adaptada, nutrição, recusa e seletiva alimentar. NF 15309;
- **Uniforme, EPIs Funcionários:** pagamento de parte dos guardapós/aventais confeccionados para os professores e funcionários em geral, com as funções de proteger, ser higiênico, padronizar, adequar e identificar os funcionários da entidade, por motivo de segurança e funcionalidade, facilitando a identificação de quem são os funcionários da entidade aos pais, familiares e visitantes, transmitindo uma imagem séria e respeitável. Neste momento de pandemia, por orientação devem ser trocados e higienizados todos os dias e/ou quando se fizer necessário no decorrer do mesmo. NF 10997;
- **Serviços de terceiros:** pagamento de serviços para instalar os ganchos fixadores de porta, garantindo que a mesma fique aberta, fixa e segura, tornando o ambiente mais arejado e acessível, evitando que a porta fique batendo. Manutenção das telas utilizadas na confecção do papel reciclado, onde os usuários depois de fazer a massa com o papel, espalham uma fina camada na tela, deixando-a secar para formar a folha. Projeto de papel reciclado ou artesanal realizado com os usuários/alunos das turmas de SAE – Serviço de Atendimento especializado. NF 4368401.

7.3. IMPACTOS ECONÔMICOS E SOCIAIS:

Com objetivo de atingir de forma global a todos neste tempo de pandemia, mantendo toda equipe da entidade disponível, oferecendo os dois módulos de atendimento, ensino híbrido presencial e remoto de forma segura e consciente, com muita cautela, seguindo os cuidados sanitários, a fim de preservar a vida e a saúde. Visando o bem-estar, a integração e socialização dos usuários e seus familiares, principalmente daqueles mais vulneráveis, intensificamos as ações de integração, informação, orientação, visitas domiciliares, entregas de cestas básicas, kits de higiene, encaminhamentos diversos, buscando ações que fortaleçam o vínculo familiar, comunitário e social, com a finalidade de minimizar os impactos econômicos e sociais causados, também pela covid-19.

7.4. FOTOS PRESTAÇÃO DE CONTAS 12/04/ a 14/05/2021– EMPENHO Nº 570

Materiais diversos e mão de obra dos serviços NFs 7525 Gazzi e Cia Ltda
4368401 Fabiane Brancaleoni

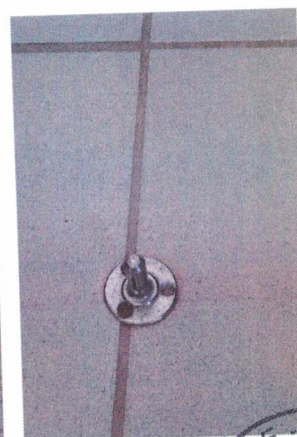

Gás de Cozinha NF 15309 J.B. Comercio de Gás

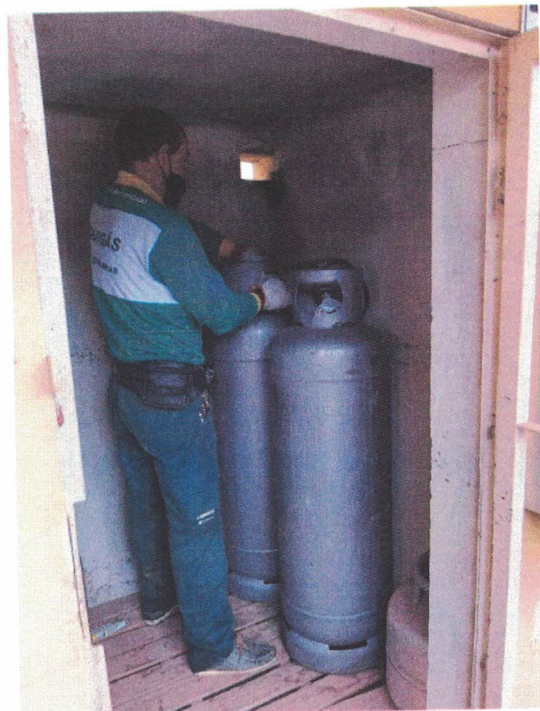

Avental/Jalecos NF 10997





ASSOCIAÇÃO DE PAIS E AMIGOS DOS EXCEPCIONAIS DE VIDEIRA

CNPJ Nº 82.829.284/0001-98

Rua Brasil Correa, 620 – Fone (49) 3566-0742 – VIDEIRA -SC

e-mail: apaevideira@formatto.com.br



Telas do Projeto
de Papel
Reciclado para
Reforma

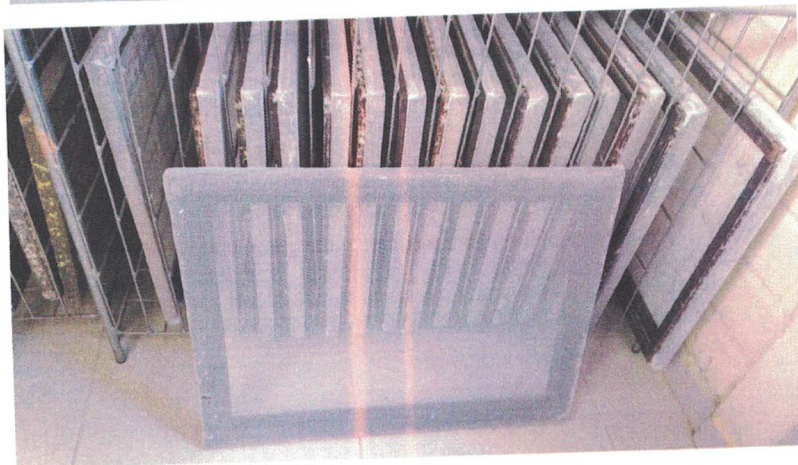

Telas do Projeto
de Papel
Reciclado
Reformadas
NF 4368401





ASSOCIAÇÃO DE PAIS E AMIGOS DOS EXCEPCIONAIS DE VIDEIRA

CNPJ Nº 82.829.284/0001-98

Rua Brasil Correa, 620 – Fone (49) 3566-0742 – VIDEIRA -SC

e-mail: apaevideira@formatto.com.br

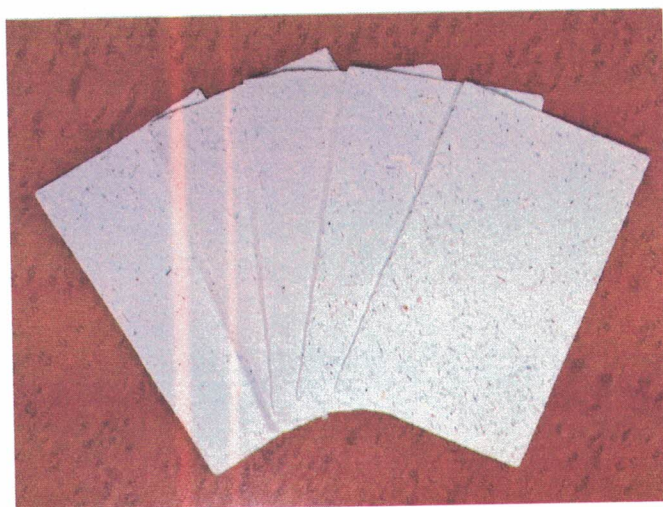

8 – ASSINATURAS:

DATA: 17/05/2021

NOME DO DIRIGENTE OU DO REPRESENTANTE LEGAL: IVONETE APARECIDA PAGLIARINI ZANI

ASSINATURA DO DIRIGENTE OU DO REPRESENTANTE LEGAL:

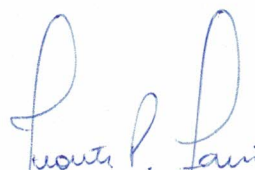
Ivonete Ap. Pagliarini Zani
Presidente
CPF: 893.431.409-59
APAE - VIDEIRA





Protocolo 711/2021

Assunto: Prestação de contas de convênio

Via 2/2

De: Associação de Pais E Amigos Dos Excepcionais de Videira - CNPJ 82.829.284/0001-98
digitado por Vanusa Perin em PROT - Protocolo

Para: CONT - Contabilidade
PROT

Pinheiro Preto/SC, 18 de Maio de 2021 às 14:23



Recebido em 18/05/2021
Contabilidade
PREFEITURA MUNICIPAL DE PINHEIRO PRETO

Esta documentação faz parte do Protocolo 711/2021

TERMO DE ENTREGA

Recebido em: _____

/ / às : _____

Nome legível: Luanda Soares

Assinatura: _____

RG/CPF: _____

Prefeitura de Pinheiro Preto - Av. Arthur Costa e Silva, 111, Centro, CEP 89570-000 • 1Doc • www.1doc.com.br

Impresso em 18/05/2021 14:23:24 por Vanusa Perin - Chefe de Gabinete

"Acredite em si próprio e chegará um dia em que os outros não terão outra escolha senão acreditar com você." - Cynthia Kersey





ASSOCIAÇÃO DE PAIS E AMIGOS DOS EXCEPCIONAIS - APAE DE VIDEIRA

Certificado Fins Filantrópicos Nº 71010.001213/2012-20

Registro no Conselho Nacional de Serviço Social do MEC Nº 200735/74 CNPJ Nº 82.829.284/0001-98
Declarada de Utilidade Pública Municipal Lei 27/73 de 01-08-73 - Estadual Lei Nº 4.954 de 13-11-73 Federal Decreto Nº 91.108 de
12-03-85 - Registro no Cartório de Títulos e Documentos Nº 74/80 Filiação à Fundação Nacional das APAES sob Nº 219/75

Rua Brasil Correa, 620 — Caixa Postal 295 — Fone: (49) 3566 - 0742

E-mail: apaevideira@formatto.com.br

5560-1111 — Videira - SC

PARA

PREFEITURA MUNICIPAL DE PINHEIRO PRETO

A/C Sras. Fabiana / Simone

AV. MARECHAL COSTA E SILVA, 111

89.570-000 – PINHEIRO PRETO – SC

REF.: PRESTAÇÃO DE CONTAS



Município de Pinheiro Preto

Avenida Marechal Arthur Costa e Silva, 111 - Centro - 89.570-000 - Pinheiro Preto, SC
CNPJ: 82.827.146/0001-69 Fone: (49) 3562-2000 admin@pinheiropreto.sc.gov.br
http://www.pinheiropreto.sc.gov.br/

Usuário: IZABELA PARENTI	Chave de Autenticação Digital 1999-9890-772	Página 1 / 1
--------------------------	--	-----------------

Liquidação de Empenho

Vencimento: 23/04/2021

Número: 4
Empenho: 570/2021
Aviso de liquidação: 1712055

Data de Emissão: 14/04/2021

Espécie: Global

Categoria: Comum

Órgão Orçam.: 2000 - PODER EXECUTIVO

Unidade Orçam.: 2003 - SECRET. DE EDUCACAO, CULTURA E ESPORTES

Despesa: 126 - 3.3.50.00.00 - Transferências a Instituições Privadas sem Fins Lucrativos

Elemento: 41 - Contribuições

Detalhamento: 2 - despesa com manutenção de outras entidades de direito privado

Ação: 2.34 - APOIO A EDUCACÃO ESPECIAL

Fonte Recurso: 100 - Recursos Ordinarios

Id-Uso: 0.1.00

Funcional: 12 - Educação

Empenhado: R\$ 38.100,00

A liquidar: R\$ 28.575,00

Importa este documento o valor de: três mil e cento e setenta e cinco reais

Autorização:

Licitação:

Modalidade:

Contrato:

Convênio:

Finalidade:

Credor: 241 - ASSOCIACAO DE PAIS E AMIGOS DOS EXCEPCIONAIS

Endereço: R BRASIL CORREA, 620 - FARROUPILHA

Cidade: Videira - SC

CNPJ: 82.829.284/0001-98

Banco: 1 - Banco do Brasil S.A.

Agência: 403-0

Fone:

CEP: 89.560-000

C/C: 0 171065-6

Objeto Resumido: REFERENTE TERMO DE PRORROGAÇÃO DO EDITAL DE CHAMAMENTO PÚBLICO Nº001/2018, DESTINADO A PRESTAR ATENDIMENTO AS PESSOAS COM NECESSIDADES ESPECIAIS DO MUNICÍPIO.

Despesa liquidada em conformidade com os documentos abaixo:

Documento Fiscal	Valor	Documento Fiscal	Valor
Recibo - 012 - 14/04/2021	R\$ 3.175,00		

Valor deste documento: R\$ 3.175,00
Total retido: R\$ 0,00
VALOR LÍQUIDO: R\$ 3.175,00

IZABELA PARENTI DA SILVA
AUXILIAR DE CONTABILIDADE
ENCARREGADA EMPENHO

SIMONE RABUSKE OLIVO
Contadora
CRC/SC 031218/O-9



Município de Pinheiro Preto

Rua Marechal Arthur Costa e Silva, 111 - Centro - 89.570-000 - Pinheiro Preto/ SC
CNPJ: 82.827.148/0001-69 Fone: (49) 3562-2000 admin@pinheiropreto.sc.gov.br
http://www.pinheiropreto.sc.gov.br/

Usuário: Claudir Zanella

Chave de Autenticação Digital
1388-8258-566

Página
1 / 1

Pagamento de Empenho

Data de Movimento: 19/04/2021

Sequência: 1712072

Sequência estornada:

Empenho: 570/2021

Aviso de Liquidação: 1712055

Ordem de Pagamento:

Órgão Orçam.: 2000 - PODER EXECUTIVO

Un. Orçam.: 2003 - SECRET. DE EDUCACAO, CULTURA E ESPORTES

Despesa: 126 - Transferências a Instituições Privadas sem Fins Lucrativos

Elemento: 41 - Contribuições

Detalhamento: 2 - despesa com manutenção de outras entidades de direito privado

Fonte recurso: 100 - Recursos Ordinarios

Id-Uso: 0.1.00

Importa este movimento o valor de: três mil e cento e setenta e cinco reais

Credor: 241 - ASSOCIACAO DE PAIS E AMIGOS DOS EXCEPCIONAIS

Endereço: R BRASIL CORREA, 620 - FARROUPILHA

Cidade: Videira - SC

CPF/CNPJ: 82.829.284/0001-98

Banco: 1 - Banco do Brasil S.A.

Agência: 403-0

Fone:

CEP: 89.560-000

C/C: 0 171065-6

Objeto resumido: REFERENTE TERMO DE PRORROGAÇÃO DO EDITAL DE CHAMAMENTO PÚBLICO Nº001/2018, DESTINADO A PRESTAR ATENDIMENTO A PESSOAS COM NECESSIDADES ESPECIAIS DO MUNICIPIO.

Conta contábil: 48931 - B.BRASIL C/C 4.182-3 - FPM

Categoria bancária: 112 - Pagamento Fornecedores

Documento bancário: 4182

Despesa paga em conformidade com os documentos abaixo:

Documento fiscal	Valor	Documento fiscal	Valor
Recibo - 012 - 14/04/2021	R\$ 3.175,00		

Movimentos Contábeis

Débitos		Créditos	
Patrimonial		Patrimonial	
2.1.3.1.1.01.99.01 - Fornecedores a Pagar do Exercício	3.175,00	48931 - 1.1.1.1.1.19.00.99 - BANCOS CONTA MOVIMENTO - DEMAIS	3.175,00
Orçamentário		Orçamentário	
6.2.2.1.3.03 - CREDITO EMPENHADO LIQUIDADO A PAGAR	3.175,00	6.2.2.1.3.04 - CREDITO EMPENHADO LIQUIDADO PAGO	3.175,00
6.2.2.9.2.01.03 - EMPENHOS LIQUIDADOS A PAGAR	3.175,00	6.2.2.9.2.01.04.02 - PAGO	3.175,00
Controle		Controle	
8.2.1.1.3.01 - COMPROMETIDA POR LIQUIDAÇÃO	3.175,00	8.2.1.1.4 - DISPONIBILIDADE POR DESTINAÇÃO DE RECURSOS	3.175,00

Histórico: 94004 - Pagamento de Empenho Orçamentário

Complemento:

Nota:

Recebi a importância acima mencionada:

Credor

ENC:

FABIANA ORÇATTO

Secretaria de Administração

CLAUDIR ZANELLA

Tesoureiro

EDSON RABUSKE

PREFEITO EM EXERCICIO

CPF: 049.352.969-17



Transferência entre contas diversas

Debitado

Nome PINHEIRO PRETO - FPM
Agência 5327-9
Conta corrente 4182-3

Creditado

Nome ASSOC. PAIS E AMIGOS EXCE
Agência 403-0
Conta corrente 171065-6
Valor 3.175,00
Destinação 0
Data Nesta data

Assinada por	JE674124 GILBERTO CHIARANI	19/04/2021 13:53:05
	J0777898 CLAUDIR ZANELLA	19/04/2021 14:02:10

Transação efetuada com sucesso.

Transação efetuada com sucesso por: J0777898 CLAUDIR ZANELLA.





Município de Pinheiro Preto

Avenida Marechal Arthur Costa e Silva, 111 - Centro - 89.570-000 - Pinheiro Preto/ SC
CNPJ: 82.827.148/0001-69 Fone: (49) 3562-2000 admin@pinheiropreto.sc.gov.br
http://www.pinheiropreto.sc.gov.br/

Usuário: IZABELA PARENTI	Chave de Autenticação Digital 1337-6553-915	Página 1 / 1
--------------------------	--	-----------------

Prestação de Contas de Recursos Antecipados

Número: 253

Processo de Recursos Antecipados: 570.03

Data: 18/05/2021

Seq. Pagamento: 1712245

Valor Pagamento: R\$ 3.175,00

Empenho: 570/2021

Convênio:

Despesa: 126 - 3.3.50.00.00 - Transferências a Instituições Privadas sem Fins Lucrativos

Elemento: 41 - Contribuições

Fonte Recurso: 100 - Recursos Ordinarios

Detalhamento: 2 - despesa com manutenção de outras entidades de direito privado

Credor: 241 - ASSOCIACAO DE PAIS E AMIGOS DOS EXCEPCIONAIS

CPF/CNPJ: 82.829.284/0001-98

Endereço: R BRASIL CORREA, 620 - FARROUPILHA

Cidade: Videira

Fone:

CEP: 89.560-000

Objeto: REFERENTE TERMO DE PRORROGAÇÃO DO EDITAL DE CHAMAMENTO PÚBLICO Nº001/2018, DESTINADO A PRESTAR ATENDIMENTO AS PESSOAS COM NECESSIDADES ESPECIAIS DO MUNICIPIO.

Data	Doc. Fiscal	Número Emitente	Valores (R\$)		
			Total do documento	Comprovado recebido	Comprovado contrapartida
29/04/2021	Nota Fiscal	7525 GAZZI & CIA LTDA	578,00	578,00	
06/05/2021	Nota Fiscal	21688 POSTO DOIS PINHEIROS PERDIZES LTDA	331,01	329,30	
10/05/2021	Nota Fiscal	15309 J.B.COMERCIO DE GAS LTDA - J.B. VIDEIRA	700,00	700,00	
10/05/2021	Nota Fiscal	10997 HARMONIZE INDUSTRIA E COMERCIO TEXTIL LTDA	785,70	785,70	
10/05/2021	Nota Fiscal	4368401 FABIANE BRANCALEONI 05389920937	782,00	782,00	
Total de Documentos:					3.176,71

Resumo

Pagamento:	3.175,00
Devolução:	0,00
Comprovado:	3.175,00
A Comprovar:	0,00
Prestação de Contas da Contrapartida	
Contrapartida:	
Comprovado:	0,00
Aplicação Financ.:	0,00

IZABELA PARENTI DA SILVA
AUXILIAR DE CONTABILIDADE
ENCARREGADA EMPENHO





Município de Pinheiro Preto

Avenida Marechal Arthur Costa e Silva, 111 - Centro - 89.570-000 - Pinheiro Preto/ SC
CNPJ: 82.827.148/0001-69 Fone: (49) 3562-2000 admin@pinheiropreto.sc.gov.br
http://www.pinheiropreto.sc.gov.br/

Usuário: IZABELA PARENTI	Chave de Autenticação Digital 1979-4375-571	Página 1 / 1
--------------------------	--	-----------------

Relação de Prestação de Contas Efetuadas

Número Processo	Empenho	Fornecedor	Situação	Pago (R\$)	Devolução (R\$)	Comprovado (R\$)
249 570/2021	570/2021	241 - ASSOCIACAO DE PAIS E AMIGOS DOS EXCEPCIONAIS	Aprovada	3.175,00	0,00	3.175,00
250 570/2021.2	570/2021	241 - ASSOCIACAO DE PAIS E AMIGOS DOS EXCEPCIONAIS	Aprovada	3.175,00	0,00	3.175,00
253 570.03	570/2021	241 - ASSOCIACAO DE PAIS E AMIGOS DOS EXCEPCIONAIS	Aprovada	3.175,00	0,00	3.175,00
Total:				9.525,00	0,00	9.525,00

IZABELA PARENTI DA SILVA
AUXILIAR DE CONTABILIDADE
ENCARREGADA EMPENHO

GILBERTO CHIARANI
PREFEITO MUNICIPAL
CPF:460.938.429-91

SIMONE RABUSKÉ OLIVO
Contadora
CRC/SC 031218/O-9





ESTADO DE SANTA CATARINA
PREFEITURA DO MUNICÍPIO DE PINHEIRO PRETO



Ofício nº 72/2021

Pinheiro Preto, 18 de maio de 2021.

Para:

BRUNA BERTONCELLO

Controle Interno

Nesta.

Prezada Senhora

Estamos encaminhando as prestações de contas dos adiantamentos de Recursos Antecipados para parecer deste Controle Interno, para posterior baixa de responsabilidade neste setor contábil.

Processo nº 570.03/2021.

Atenciosamente,

Izabela Parenti da Silva
Departamento de Contabilidade



ESTADO DE SANTA CATARINA

MUNICÍPIO DE PINHEIRO PRETO

PARECER PRESTAÇÃO DE CONTAS

RECURSOS REPASSADOS POR MEIO DE TERMO DE COLABORAÇÃO Nº001/2018

Objeto: Concessão de apoio financeiro da Administração Pública Municipal para execução de projeto que abranja o atendimento de pessoas portadoras de necessidades especiais, para atender ao interesse público do município de Pinheiro Preto – SC.

Prefeito: Gilberto Chiarani

Parecer Nº005/2021

Tratam os autos da prestação de contas dos recursos repassados por meio do termo de colaboração nº001/2018, pela Prefeitura Municipal de Pinheiro Preto/SC e a APAE de Videira - SC, no valor de R\$3.175,00 (três mil, cento e setenta e cinco reais), referente a 3ª parcela do mês de março de 2021.

Da análise do processo de prestação de contas em epígrafe constatou-se a presença de todos os elementos e formalidades exigidos pela legislação vigente.

Quanto aos documentos apresentados, entende-se que os mesmos comprovam adequadamente a aplicação dos recursos nas finalidades para as quais foram concedidas, bem como a realização do objeto.

Sendo assim, considera-se REGULAR em forma e conteúdo a presente prestação de contas.

Sendo essas as considerações, submete-se os autos a apreciação de Vossa Senhoria.

Pinheiro Preto (SC), 19 de maio de 2021.

Maira Mattana Mariani

Edina Volpato Mariani

Eloiza Felchilcher





Município de Pinheiro Preto
Estado de Santa Catarina
Avenida Marechal Arthur Costa e Silva, 111 - Centro - 89570-000
CNPJ. 82.827.148/0001-69

PARECER 117/2021

Data: 21/06/2021
Processo: 0014/2021
Convênio: Termo de Colab. 001/2018
Concedente: Município de Pinheiro Preto
Responsável: Gilberto Chiarani
Beneficiário: ASSOCIAÇÃO DE PAIS E AMIGOS DOS EXCEPCIONAIS DE VIDEIRA-APAE
Responsável: IVONETE AP. PAGLIARINI ZANI
Nota de Empenho: 570/2021
Destinatário: ASSOCIAÇÃO DE PAIS E AMIGOS DOS EXCEPCIONAIS DE VIDEIRA-APAE
Nº da Parcela: 03 **Valor da Parcela:** 3.175,00
Transferência: 19/04/2021 **Prestação de contas:** 18/05/2021
Objeto: Execução de projeto que abranja o atendimento às pessoas com necessidades especiais do município.

Trata-se de parecer da prestação de contas dos recursos repassados por meio do Convênio nº Termo de Colab. 001/2018, parcela 03, no valor de R\$ 3.175,00, destinados a auxiliar ASSOCIAÇÃO DE PAIS E AMIGOS DOS EXCEPCIONAIS DE VIDEIRA-APAE, conforme Plano de Aplicação, nos termos da Lei Municipal.

Da análise do processo de prestação de contas em epígrafe constatou-se a presença de todos os elementos e formalidades exigidos pela legislação vigente.

Quanto aos documentos apresentados, entende-se que os mesmos comprovam adequadamente a aplicação dos recursos nas finalidades para as quais foram concedidos, bem como a realização do objeto.

Sendo assim, considera-se regular a presente prestação de contas, estando em condições de ser aprovada.

Sendo estas as considerações, submetem-se os autos à apreciação de Vossa Senhoria.

Município de Pinheiro Preto (SC), 21 de junho de 2021.

Bruna Bertoncello

Bruna Bertoncello
Coordenador do Sistema de Controle Interno

Bruna Bertoncello
CPF: 072.227.299-50
Controladoria Interna

CONTROLADORIA GERAL DO MUNICÍPIO
NOTA DE CONFERÊNCIA PARA COLABORAÇÃO LEI 13. 019/2014

Processo: 0014/2021
Convênio: Termo de
Parcelas:
Valor Parcela: 3.175,00
Concedente: Município de Pinheiro Preto
Responsável: Gilberto Chiarani
Beneficiário: ASSOCIAÇÃO DE PAIS E AMIGOS DOS
Responsável Beneficiário: IVONETE AP. PAGLIARINI ZANI
Nota de Empenho: 570/2021

Código	Descrição
002	Relatório de execução financeira do termo de colaboração ou do termo de fomento, com a descrição das despesas e receitas efetivamente realizadas e sua vinculação com a execução do projeto. Avaliação: Regular Página: 02
003	Ofício de encaminhamento endereçado ao município, com o timbre da Entidade, devidamente assinado e relacionando os documentos que estão sendo enviados. Avaliação: Regular Página: 01
	Extratos bancários (Conta corrente e aplicação) da conta específica da parceria. Avaliação: Regular Página: 03-04-05-06-07
005	Conciliação bancária se for o caso de restarem valores divergentes entre a razão contábil e extrato bancário. Avaliação: Não se Aplica
006	Razões contábeis das contas de receita e despesa que compõe a parceria. Avaliação: Não se Aplica
007	Contratos de serviços de contas que envolvem parceria. Avaliação: Não se Aplica
008	Relação de bens adquiridos com recurso de convênio Avaliação: Regular Página: 10-13-17-20-23
009	Exemplares de documentos e materiais produzidos com recursos da parceria. Avaliação: Regular Página: 26-27-28-29
010	Documentos fiscais válidos que comprovem as despesas incorridas nos objetivos da parceria, tais como: notas fiscais, folha de pagamento, recibos de pagamento de autônomo (RPA), cópia do bilhete utilizado de passagem aérea ou terrestre, e outros documentos fiscais válidos Avaliação: Regular Página: 08-09-11-12-15-16-18-19-21-22
011	Definição sobre os critérios de rateio ou rastreamento dos custos indiretos. Avaliação: Não se Aplica
011	Relatório de execução do objeto, onde conterão as atividades ou projetos desenvolvidos para o cumprimento do objeto e o comparativo de metas propostas com os resultados alcançados. Avaliação: Regular Página: 24-25-26-27-28-29
012	Relatório Contábil de custos, caso haja utilização de rateios e rastreamentos. Avaliação: Não se Aplica
013	Lista de presença, registro fotográfico, relatórios de serviços prestados, matérias jornalísticas Avaliação: Regular Página: 24-25-26-27-28-29
014	Em relação as notas fiscais e documentos, deverá constar o Nome da entidade, CNPJ, data compatível com a realização da despesa, quitação da despesa, com anexação de comprovante bancário, atestado de recebimento do material ou execução serviço, com as devidas justificativas e assinado pelo responsável da Entidade, descrição precisa do material/serviço fornecido. Avaliação: Regular Página: 08-09-11-12-15-16-18-19-21-22
015	Em relação ao recibo de pagamento de autônomo, deverá conter, data compatível com a realização da atividade, CPF e RG do prestador do serviço, período e serviço realizado, descrição precisa do objeto do serviço, Nº de matrícula do ISS se houver, Nº do PIS ou inscrição no INSS, comprovação de recolhimento dos encargos sociais, quitação da despesa com anexo de comprovante bancário, Atestado de recebimento do material/ ou execução do serviço, com as devidas justificativas, datado e assinado pelo responsável da Entidade de Classe, descrição precisa do material/serviço fornecido. Avaliação: Não se Aplica
016	Relatório Técnico da comissão de monitoramento e avaliação.

CONTROLADORIA GERAL DO MUNICÍPIO
NOTA DE CONFERÊNCIA PARA COLABORAÇÃO LEI 13. 019/2014

Avaliação: Regular

Página: 39

Pinheiro Preto(SC), 21 de Junho de 2021



Bruna Bertoncello
Coordenador do Sistema de Controle Interno

Bruna Bertoncello
CPF: 072.227.299-50
Controladoria Interna

