

01 PLANTA DE SITUAÇÃO  
ESCALA: 1/500

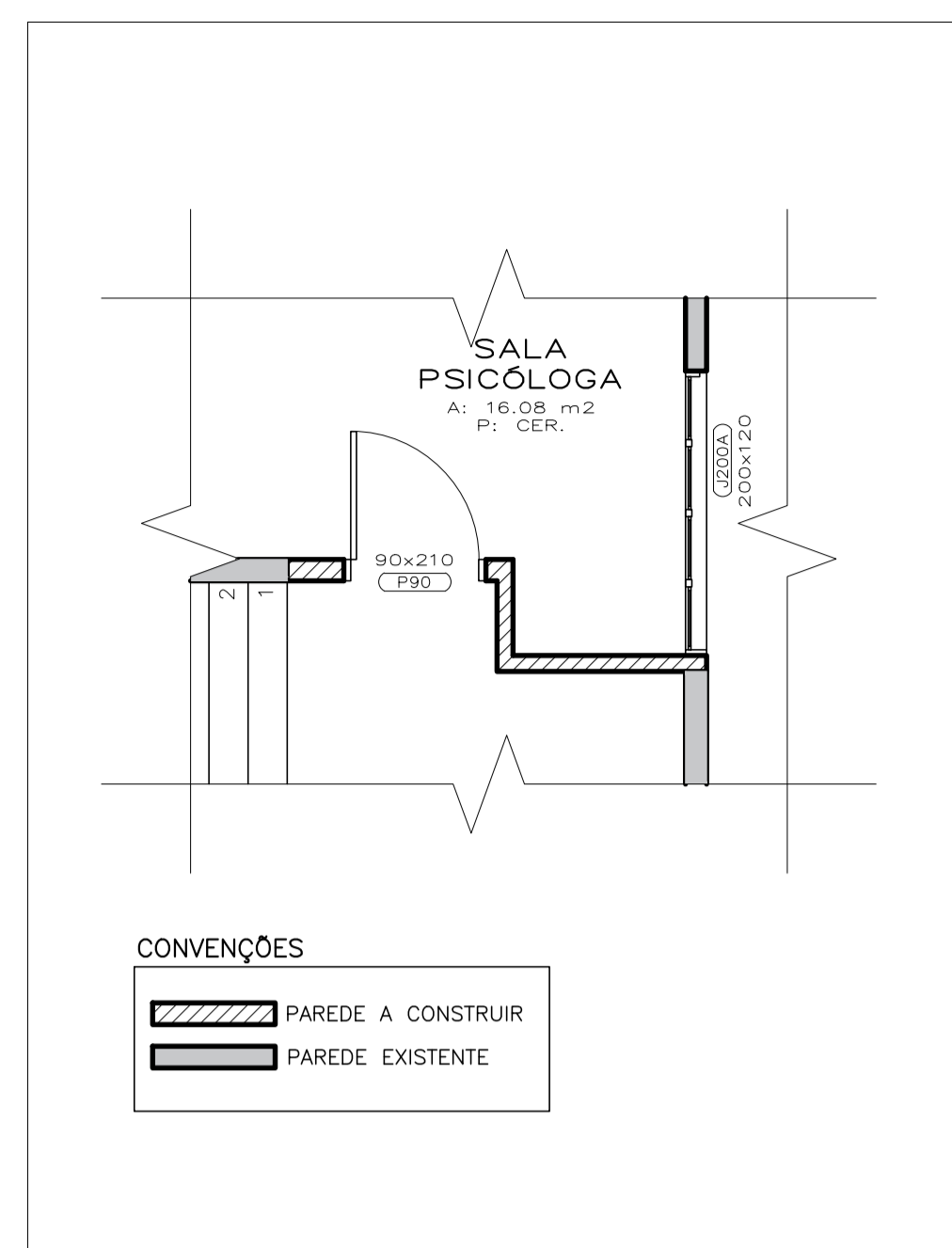

02 DETALHE 01  
ESCALA 1/50

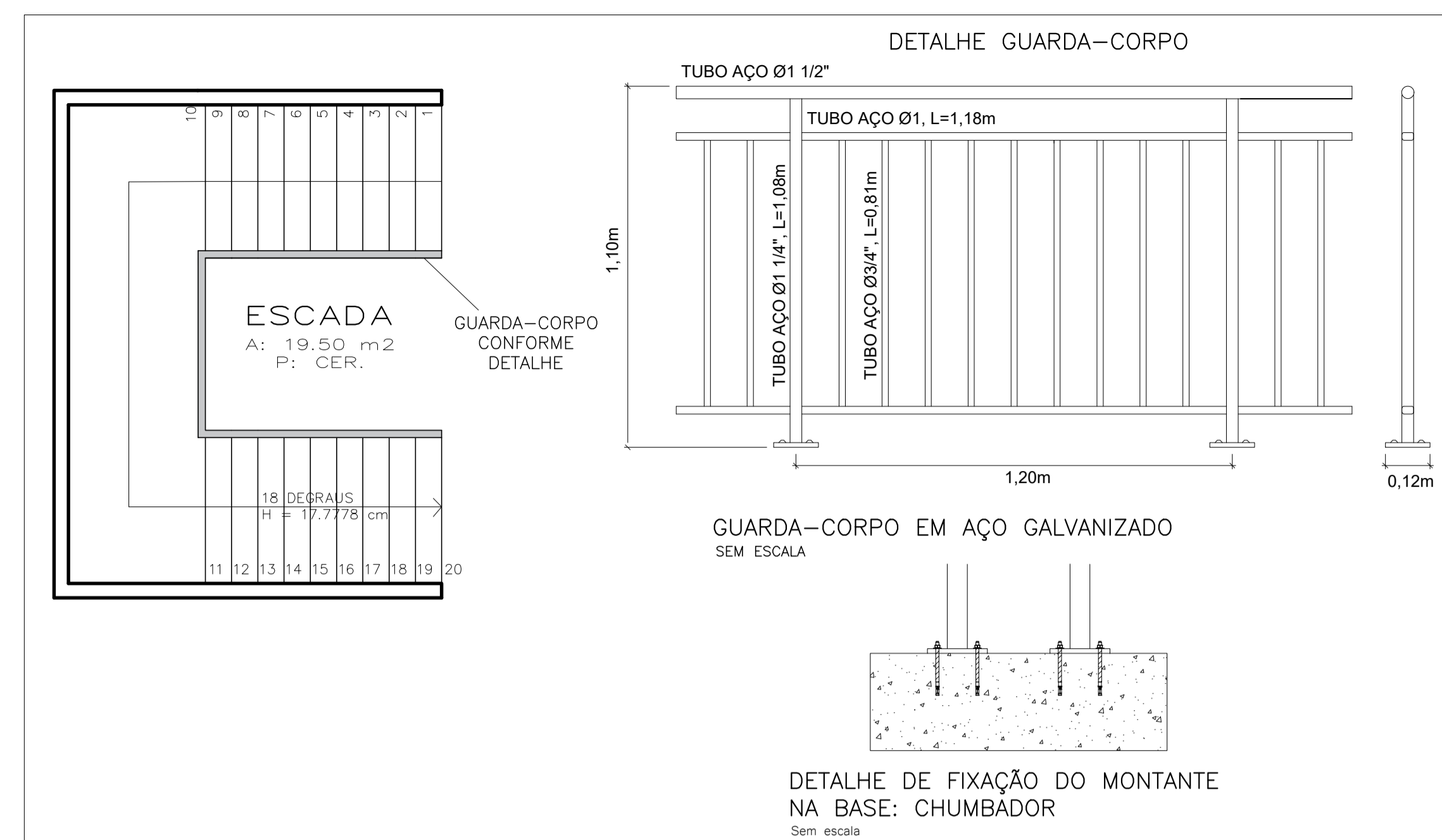

03 DETALHE 02  
ESCALA 1/50

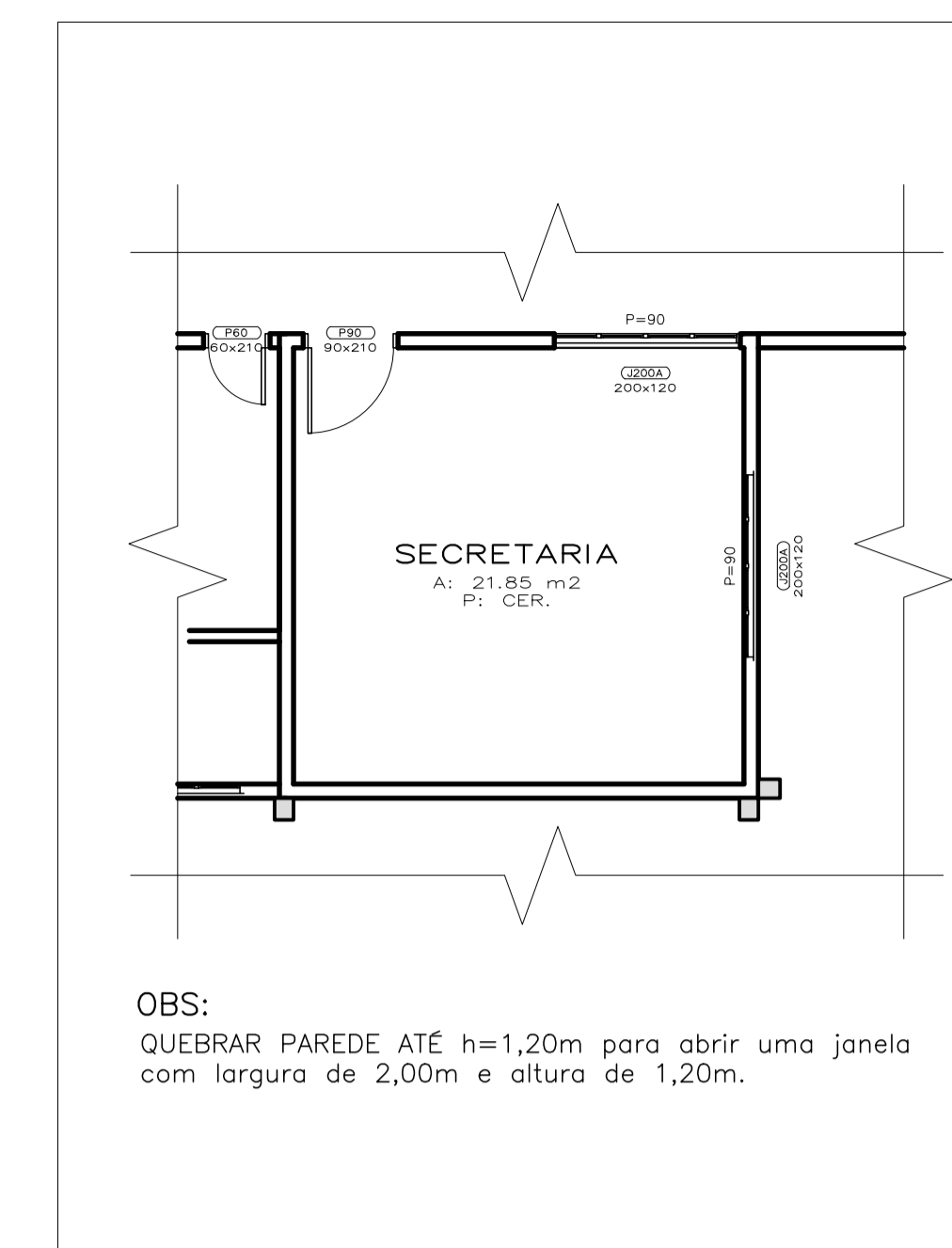

04 DETALHE 03  
ESCALA 1/50



05 PLANTA BAIXA PAV. TÉRREO  
ÁREA=807,06 m²  
ESCALA: 1/75

- OBSERVAÇÕES GERAIS DO PROJETO:
- PINTURA DE TODAS AS PAREDES INTERNAS E EXTERNAS NO PAVIMENTO TÉRREO;
  - PINTURA DE RODAPÉS DE TODAS AS SALAS;
  - PINTURA DE TODAS AS PORTAS;
  - PINTURA DE TODAS AS GRADES DE JANELAS;
  - PINTURA DE PILARES E VIGAS SALIENTES DA ESTRUTURA;
  - PINTURA DE TODOS OS MUROS/MURETAS E GRADES/CERCAS;
  - TROCA DAS CANALETAS DE DRENAGEM;
  - REFORMAS CONFORME DETALHES.

|   |  |
|---|--|
| <p>PREFEITURA MUNICIPAL DE PINHEIRO PRETO</p>   |  |
| <p>OBRA</p> <p><b>REFORMA CENTRO EDUCACIONAL PADRE TRUDO PLESSERS I</b></p>   | <p>PRANCHA</p> <p>01/04</p>  |
| <p>CONTEÚDO</p> <ul style="list-style-type: none"> <li>- Planta baixa - terreo</li> <li>- Planta de situação</li> <li>- Detalhamento</li> </ul> | <p>ESCALA</p> <p>INDICADA</p>  |
| <p>EDIFICAÇÃO</p> <p>CENTRO EDUCACIONAL PADRE TRUDO PLESSERS I -PREFEITURA DE PINHEIRO PRETO</p>  | <p>ENDEREÇO</p> <p>R. OCLIDES SCORTEGAGNA, 66<br/>PINHEIRO PRETO/SC<br/>CEP 89.570-000</p>                   |
| <p>RESPONSÁVEL TÉCNICA</p> <p>PAOLA VOLPATO<br/>ENGENHEIRA CIVIL<br/>CREA SC 159000-4<br/>ART (PROJETO) 8478602-7</p>                           | <p>ASSINATURA</p> <p>PAOLA VOLPATO:09096702930<br/>9096702930<br/>Dados: 2022.10.04 16:05:15 -03'00"</p>     |
| <p>PROPRIETÁRIO / RESPONSÁVEL PELO IMÓVEL</p> <p>PREFEITURA MUNICIPAL DE PINHEIRO PRETO</p>   | <p>ASSINATURA</p> <p>GILBERTO CHIARANI:46093842991<br/>6093842991<br/>Dados: 2022.10.04 15:48:28 -03'00"</p> |

DETALHE 03

TODOS OS PILARES  
TEM SEÇÃO 0,20x0,23m

PISO A SER TROCADO

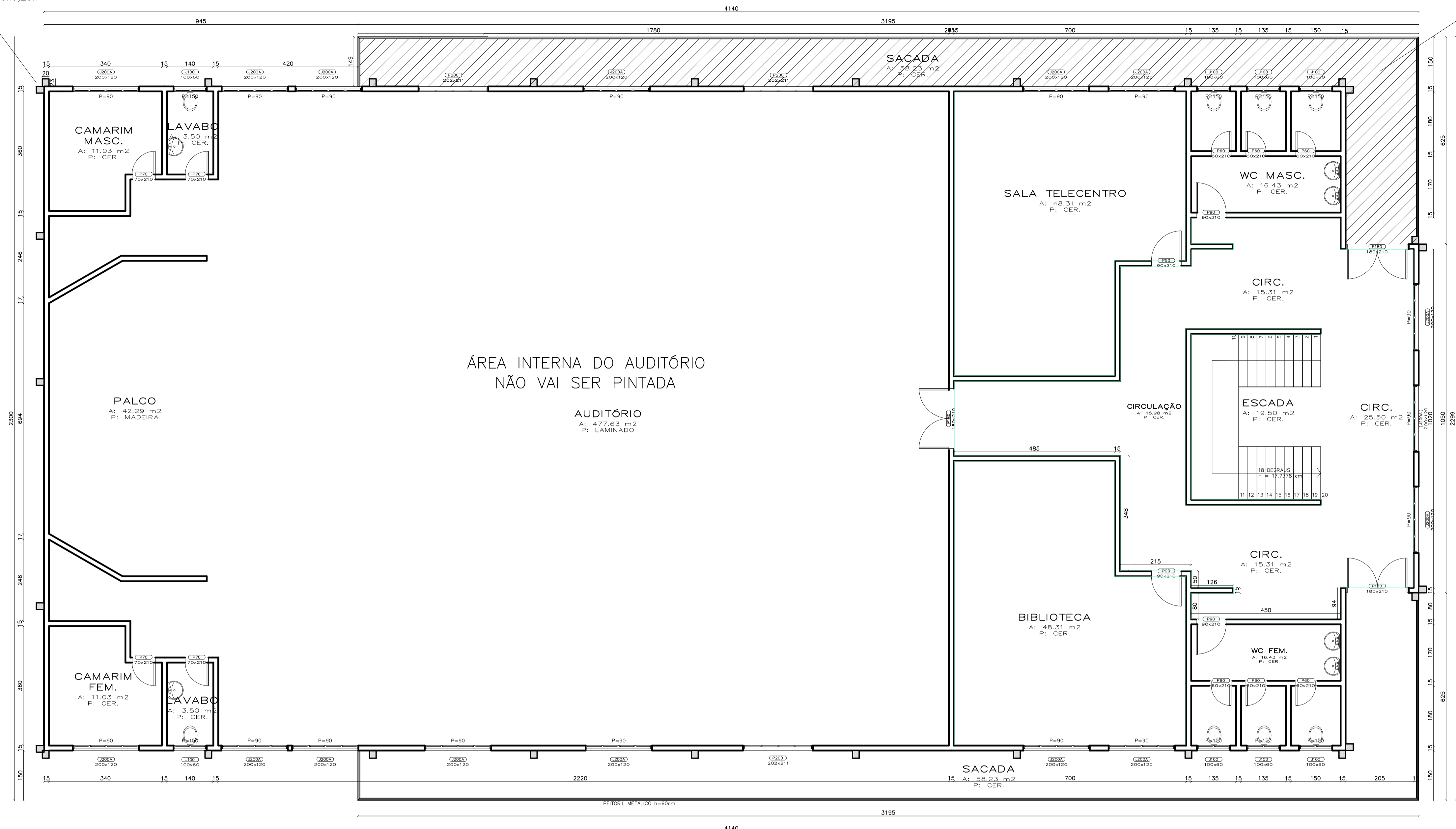

- OBSERVAÇÕES PAV. SUPERIOR ESCOLA:
- PINTURA DAS PAREDES INTERNAS DESTACADAS (EM VERDE CLARO)
  - PINTURA DE TODAS AS PAREDES EXTERNAS
  - TROCA DE PISO HACHURADO

01 PLANTA BAIXA PAV. SUPERIOR  
ÁREA=922,70 m<sup>2</sup>  
ESCALA: 1/75

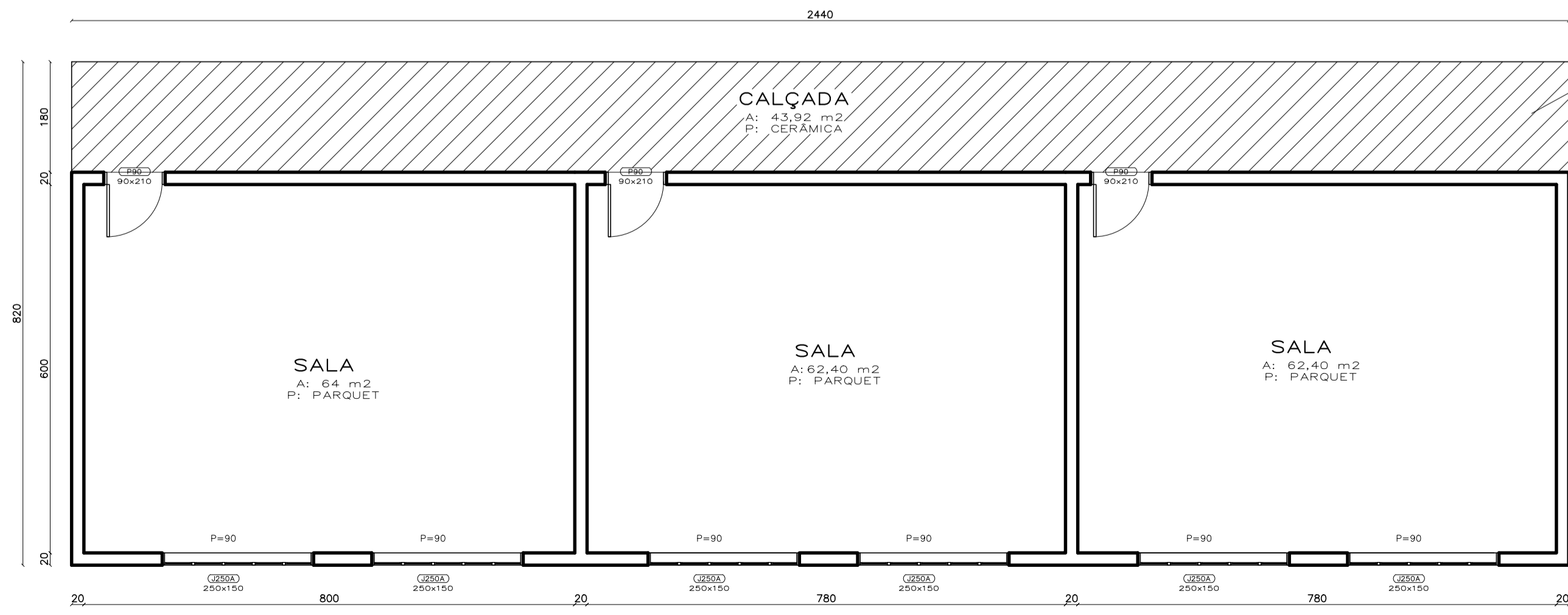

PISO A SER PINTADO  
COM TINTA EPÓXI

- OBSERVAÇÕES PAV. SUPERIOR ESCOLA:
- PINTURA DE TODAS AS PAREDES INTERNAS;
  - PINTURA DE TODAS AS PAREDES EXTERNAS;
  - PINTURA DE TODOS OS RODAPÉS;
  - PINTURA DO PISO DA CALÇADA.

02 PLANTA BAIXA ANEXO 3 SALAS DE AULA  
ÁREA=200,08 m<sup>2</sup>  
ESCALA: 1/75

|   |   |
|---|---|
|  <b>PREFEITURA MUNICIPAL DE PINHEIRO PRETO</b> |   |
| <b>OBRA</b><br>REFORMA CENTRO EDUCACIONAL<br>PADRE TRUDO PLESSERS I   | <b>PRANCHA</b><br>02/04   |
| <b>CONTEÚDO</b><br>- Planta baixa - pavimento superior<br>- Planta baixa - Anexo 3 salas de aula                                    | <b>ESCALA</b><br>INDICADA<br><br><b>DATA</b><br>09/2022   |
| <b>EDIFICAÇÃO</b><br>CENTRO EDUCACIONAL PADRE TRUDO<br>PLESSERS I -PREFEITURA DE<br>PINHEIRO PRETO                                  | <b>ENDEREÇO</b><br>R. OCLIDES SCORTEGAGNA, 66<br>PINHEIRO PRETO/SC<br>CEP 89.570-000  |
| <b>RESPONSÁVEL TÉCNICA</b><br><br>PAOLA VOLPATO<br>ENGENHEIRA CIVIL<br>CREA SC 159000-4<br>ART (PROJETO) 8478602-7                  | <b>ASSINATURA</b><br><br>PAOLA VOLPATO:0<br>9096702930<br>Assinado de forma digital por PAOLA VOLPATO:09096702930<br>Dados: 2022.10.04 16:05:42 -03'00'         |
| <b>PROPRIETÁRIO / RESPONSÁVEL PELO IMÓVEL</b><br><br>PREFEITURA MUNICIPAL DE<br>PINHEIRO PRETO                                      | <b>ASSINATURA</b><br><br>GILBERTO CHIARANI:4<br>6093842991<br>Assinado de forma digital por GILBERTO CHIARANI:46093842991<br>Dados: 2022.10.04 15:48:56 -03'00' |

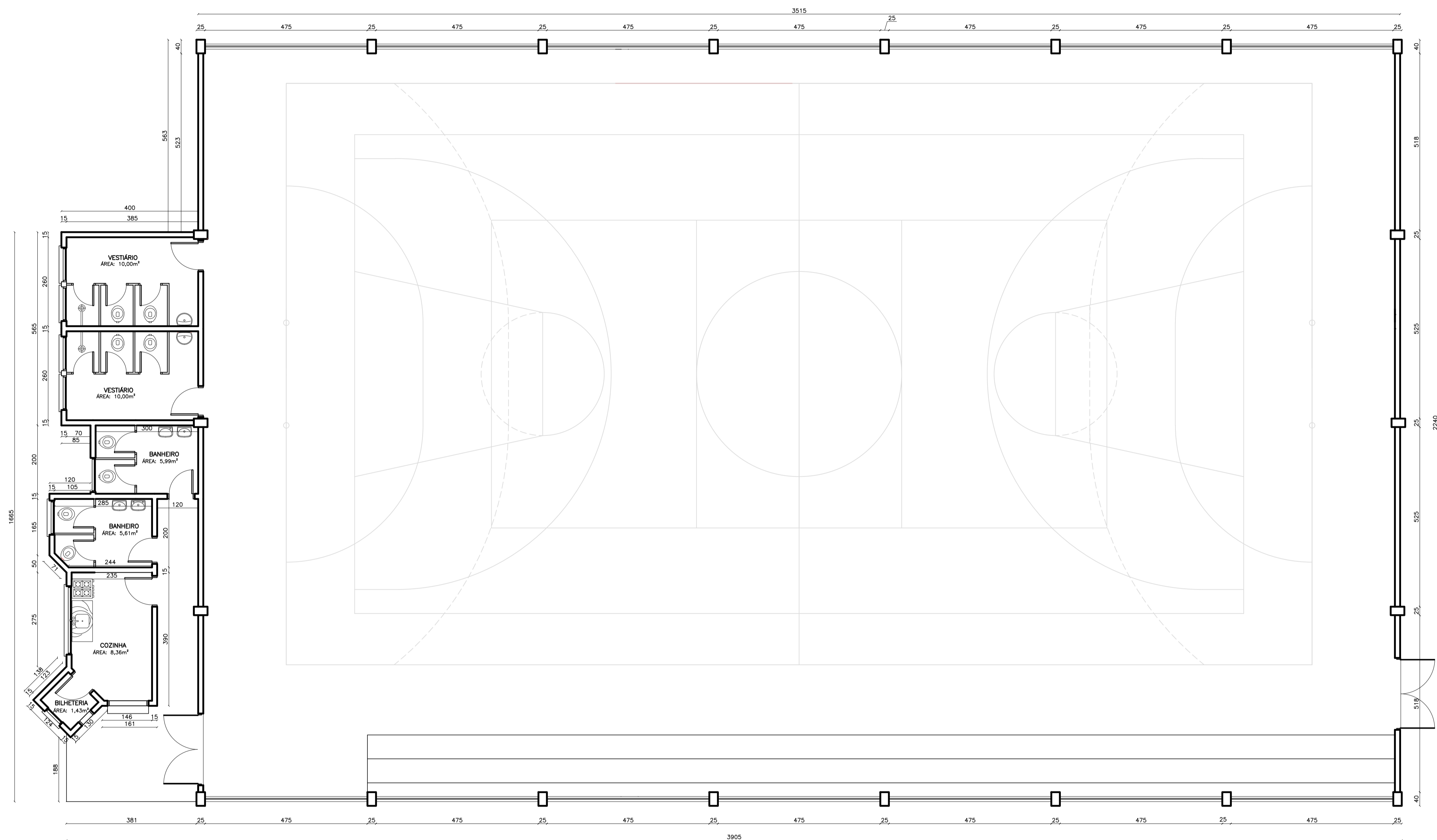

01 PLANTA BAIXA MINIGINÁSIO  
 ÁREA= 844,75m<sup>2</sup>  
 ESCALA: 1/75

OBSERVAÇÕES MINIGINÁSIO:

- PINTURA DE TODAS AS PAREDES INTERNAS
- PINTURA DE TODAS AS PAREDES EXTERNAS



PREFEITURA MUNICIPAL DE PINHEIRO PRETO

|  |   |   |
|--|---|---|
| OBRA<br><b>REFORMA CENTRO EDUCACIONAL PADRE TRUDO PLESSERS I</b>   |   | PRANCHA<br>03/04  |
| CONTEÚDO<br>- Planta baixa Mini-ginásio  |   | ESCALA<br>INDICADA  |
| EDIFICAÇÃO<br>CENTRO EDUCACIONAL PADRE TRUDO PLESSERS I -PREFEITURA DE PINHEIRO PRETO                          |   | DATA<br>09/2022   |
| RESPONSÁVEL TÉCNICA<br><b>PAOLA VOLPATO</b><br>ENGENHEIRA CIVIL<br>CREA SC 159000-4<br>ART (PROJETO) 8478602-7 | ENDEREÇO<br>R. OCLIDES SCORTEGAGNA, 66<br>PINHEIRO PRETO/SC<br>CEP 89.570-000 | ASSINATURA<br><b>PAOLA VOLPATO:09096702930</b><br>Assinado de forma digital por PAOLA VOLPATO:09096702930<br>Dados: 2022.10.04 16:06:05 -03'00'         |
| PROPRIETÁRIO / RESPONSÁVEL PELO IMÓVEL<br><b>PREFEITURA MUNICIPAL DE PINHEIRO PRETO</b>                        |   | ASSINATURA<br><b>GILBERTO CHIARANI:46093842991</b><br>Assinado de forma digital por GILBERTO CHIARANI:46093842991<br>Dados: 2022.10.04 15:49:17 -03'00' |

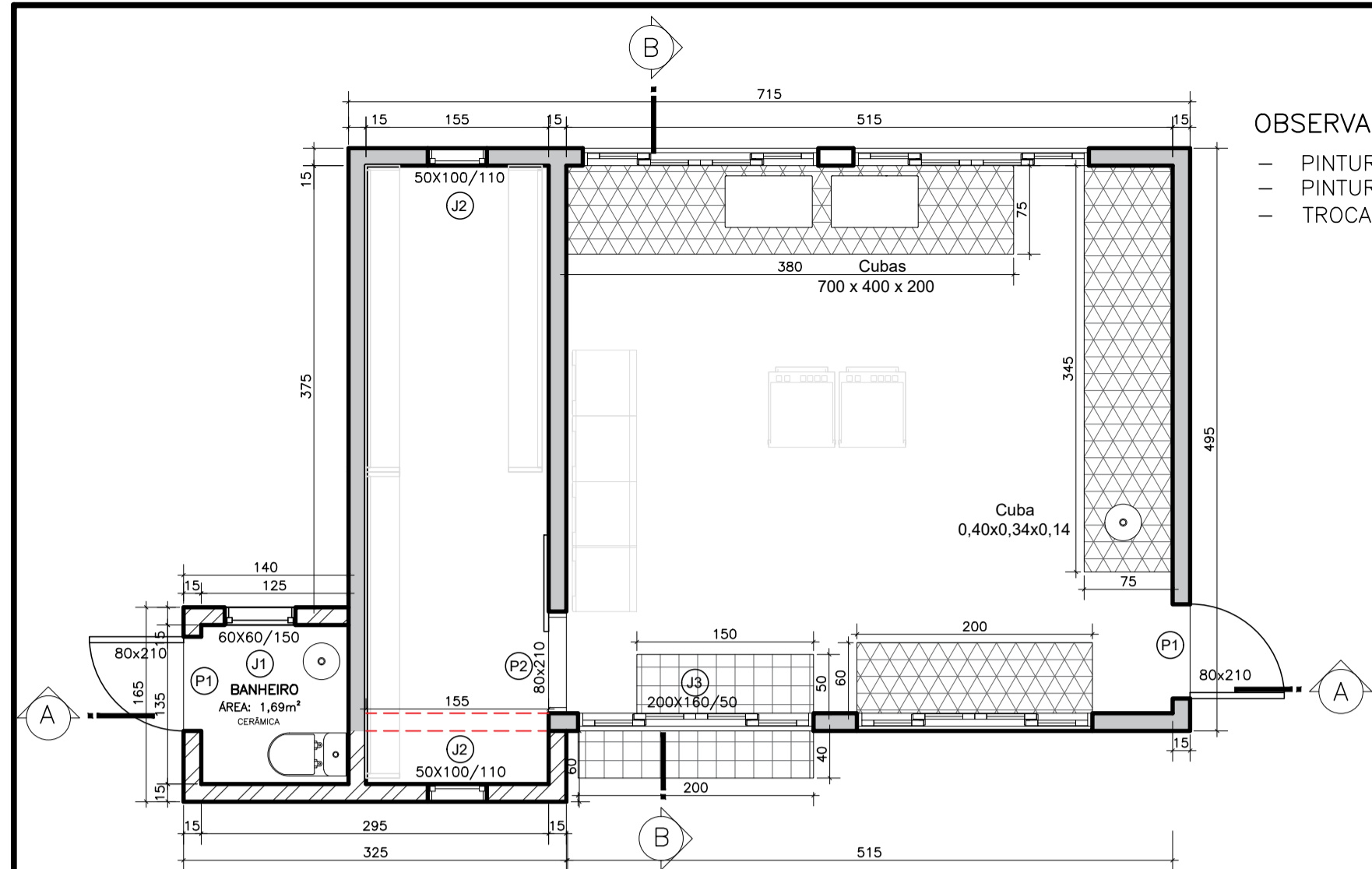

OBSERVAÇÕES COZINHA:  
 - PINTURA DAS PAREDES INTERNAS;  
 - PINTURA DE TODAS AS PAREDES EXTERNAS  
 - TROCA DE PISO NO DEPÓSITO

TABELA DE ESQUADRIAS

| COD | TIPO                        | LARGURA | ALTURA | PEITORIL | MATERIAL         | QTD |
|-----|-----------------------------|---------|--------|----------|------------------|-----|
| J1  | Janela maxim-ar             | 60      | 60     | 150      | Alumínio e Vidro | 1   |
| J2  | Janela maxim-ar             | 50      | 100    | 110      | Alumínio e Vidro | 2   |
| J3  | Janela de correr - 4 folhas | 200     | 160    | 50       | Alumínio e Vidro | 1   |
| P1  | Porta de abrir              | 80      | 210    |          | Madeira          | 2   |
| P2  | Porta de correr             | 80      | 210    |          | Madeira          | 1   |

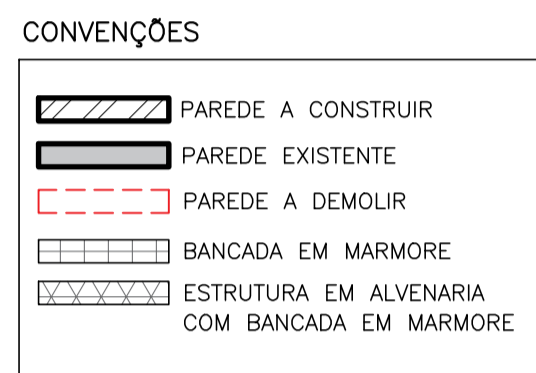

01 PLANTA BAIXA COZINHA  
 ÁREA A AMPLIAR=38,81 m<sup>2</sup>  
 ÁREA TOTAL=3,70 m<sup>2</sup>  
 ESCALA: 1/50

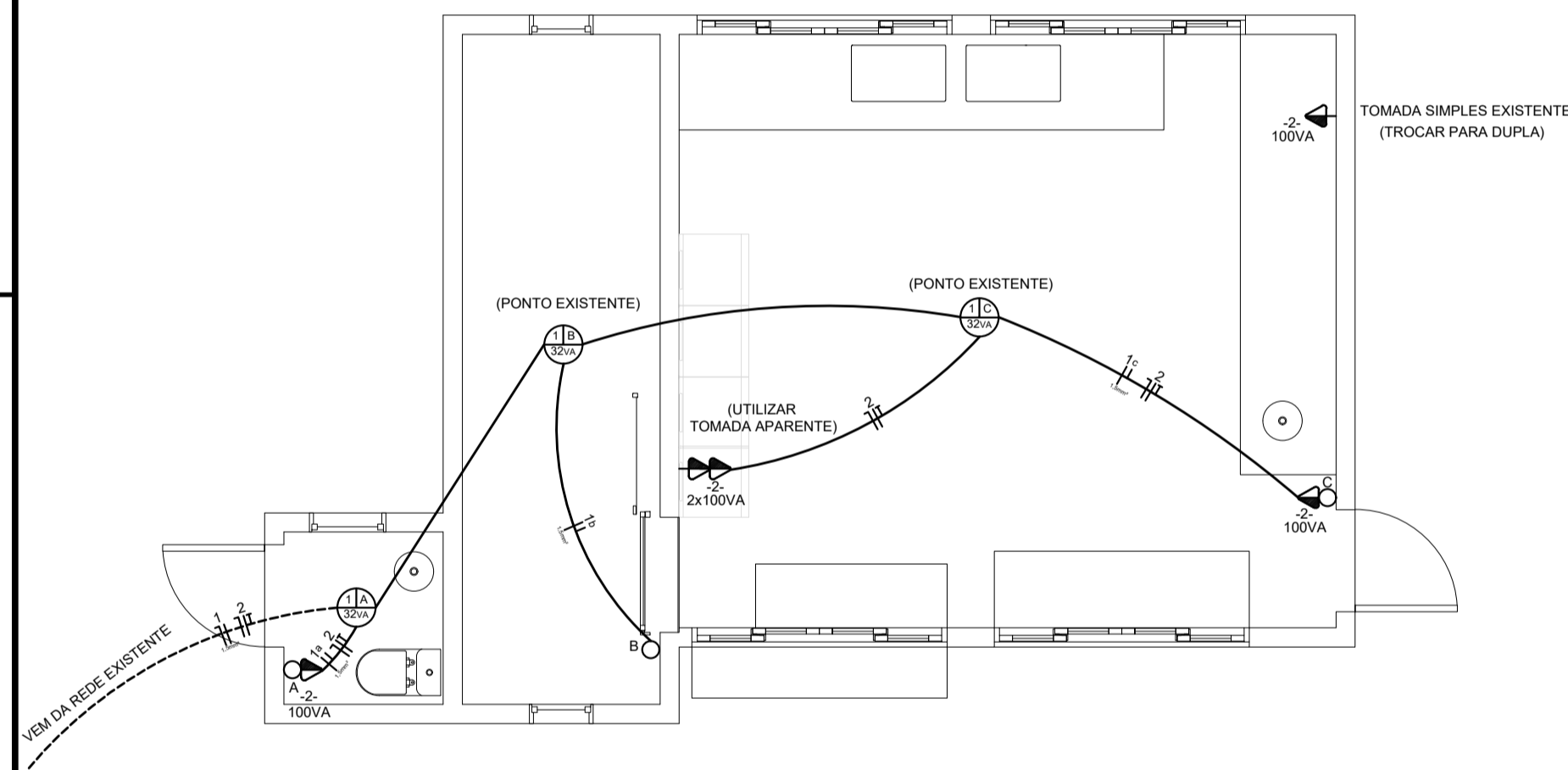

06 PLANTA BAIXA ELÉTRICO  
 ESCALA: 1/50

OBSERVAÇÕES:  
 1. SEÇÕES DE CONDUTORES EM mm<sup>2</sup>  
 2. OS CONDUTORES CUJO AS DIMENSÕES NÃO ESTEJAM ESPESSAS NAS REPRESENTAÇÕES, DEVEM SER ADMITIDOS COM SEÇÃO DE 2,5 mm<sup>2</sup> (SEÇÃO PREDOMINANTE)  
 3. OS ELETRODUTOS CUJO AS DIMENSÕES NÃO ESTEJAM ESPESSAS NAS REPRESENTAÇÕES, DEVEM SER ADMITIDOS COM DIÂMETRO DE 25mm (DIÂMETRO PREDOMINANTE)

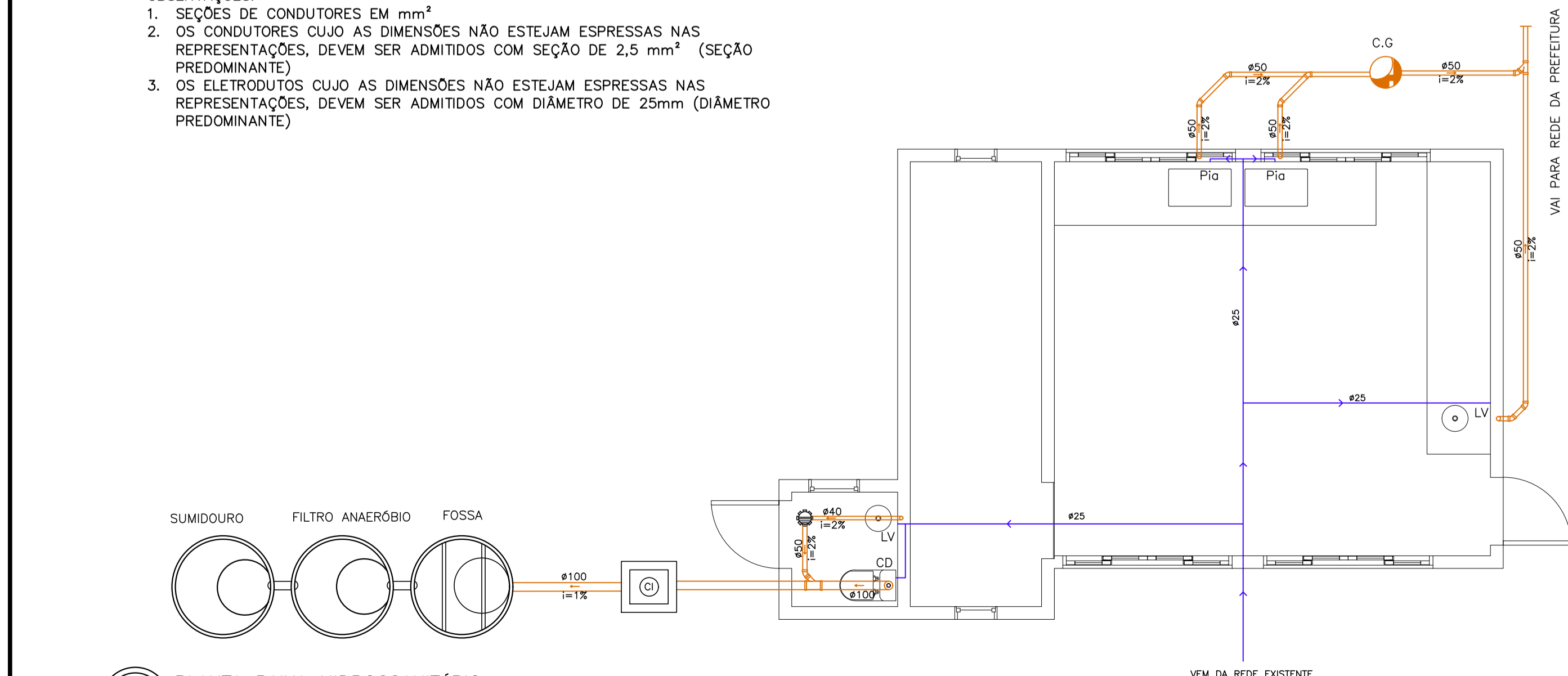

07 PLANTA BAIXA HIDROSSANITÁRIO  
 ESCALA: 1/50

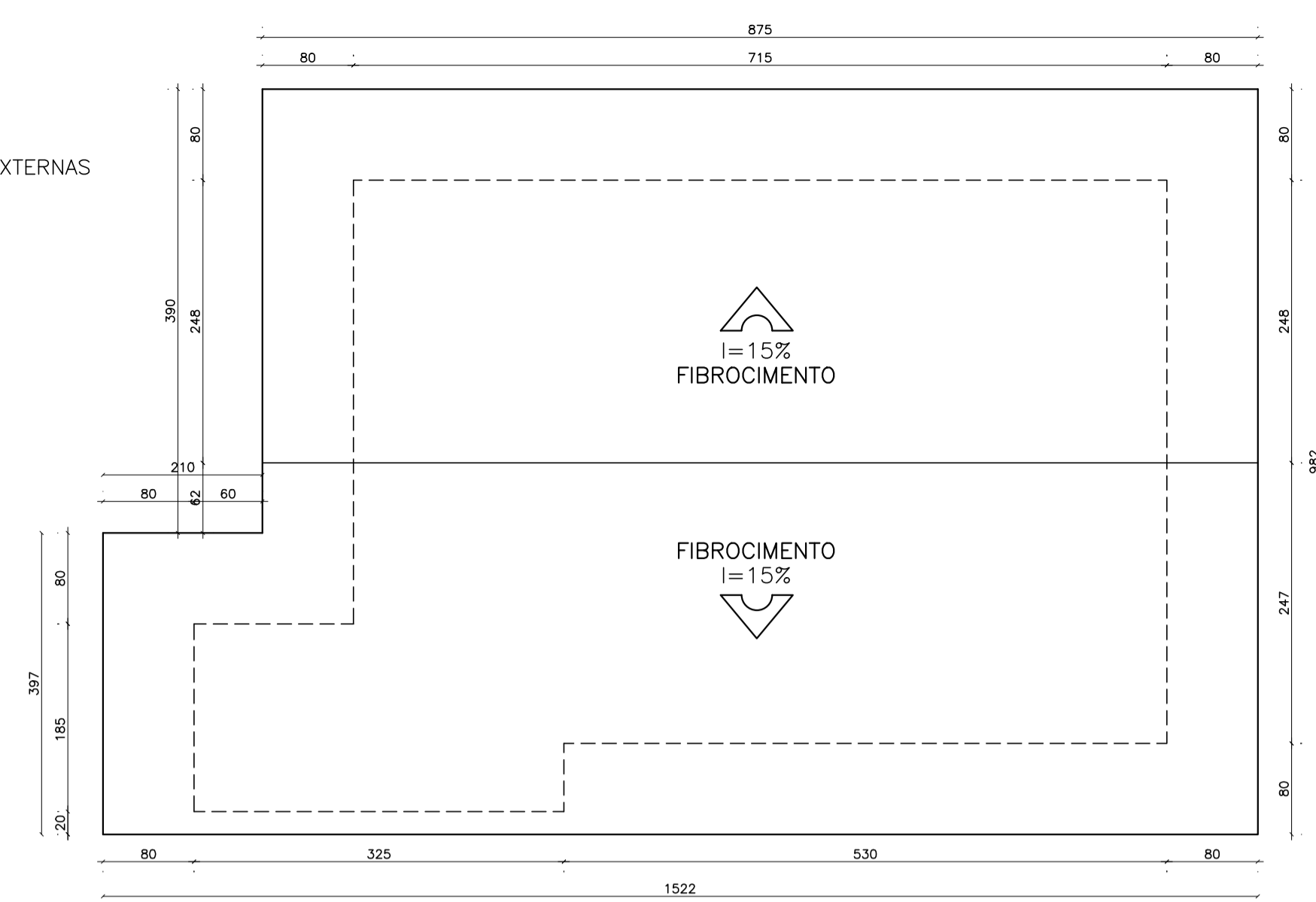

02 PLANTA DE COBERTURA  
 ÁREA=59,40 m<sup>2</sup>  
 ESCALA: 1/50

### LEGENDA

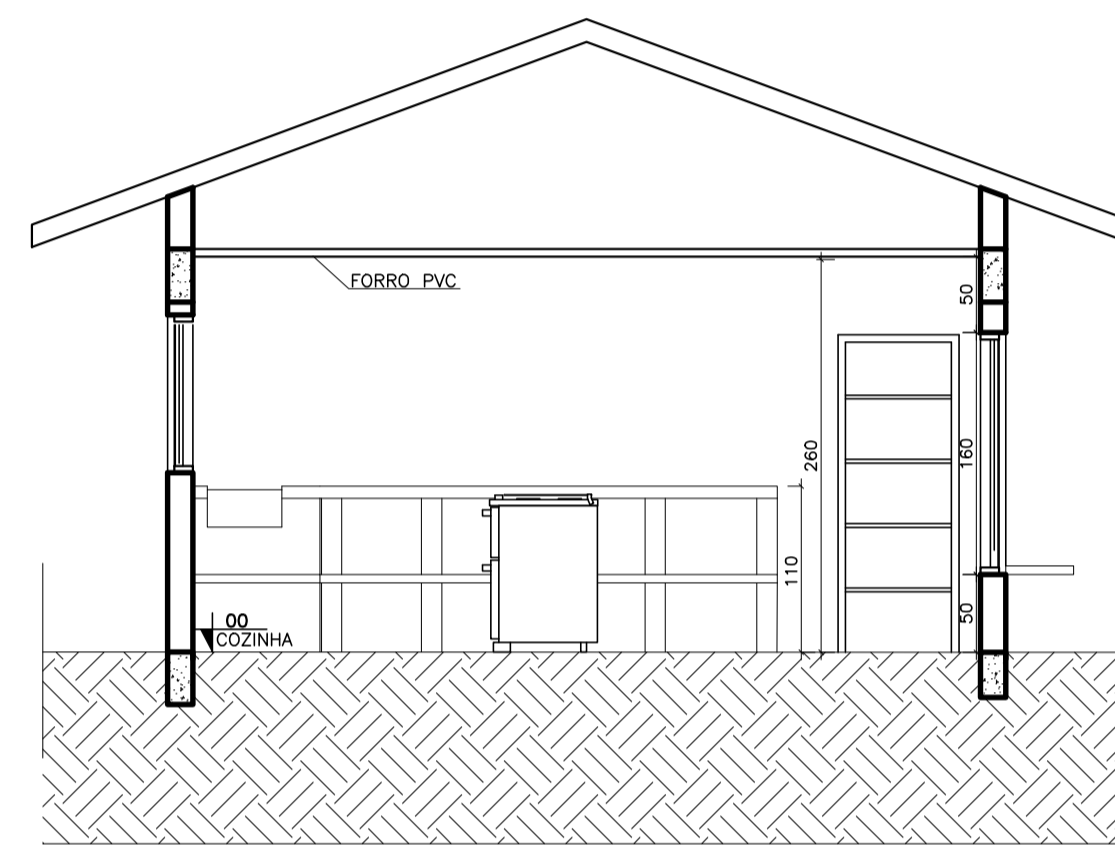
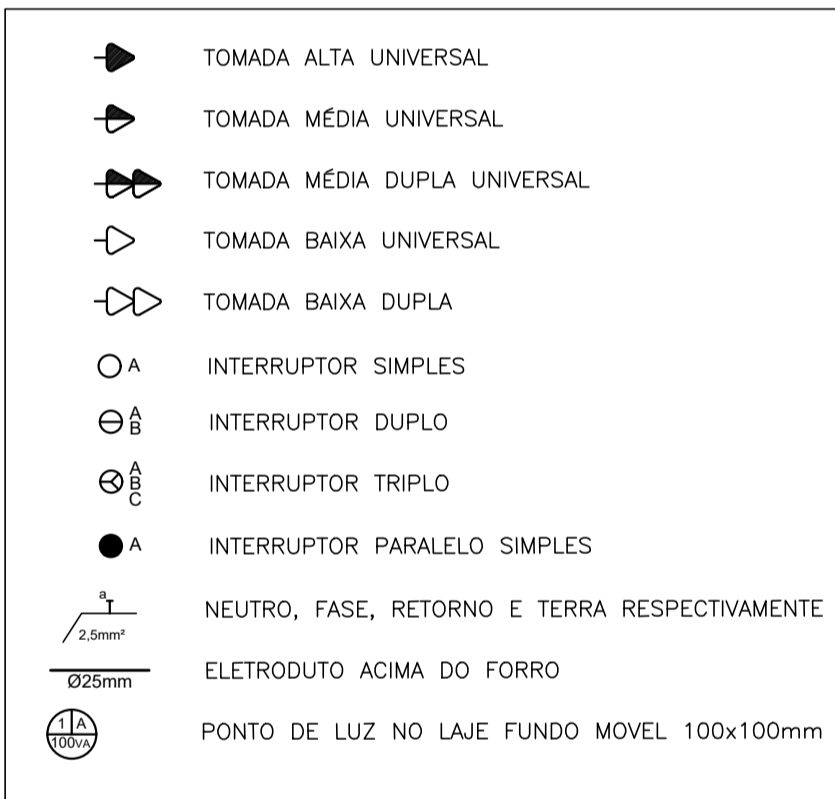

04 CORTE B-B'  
 ESCALA: 1/50

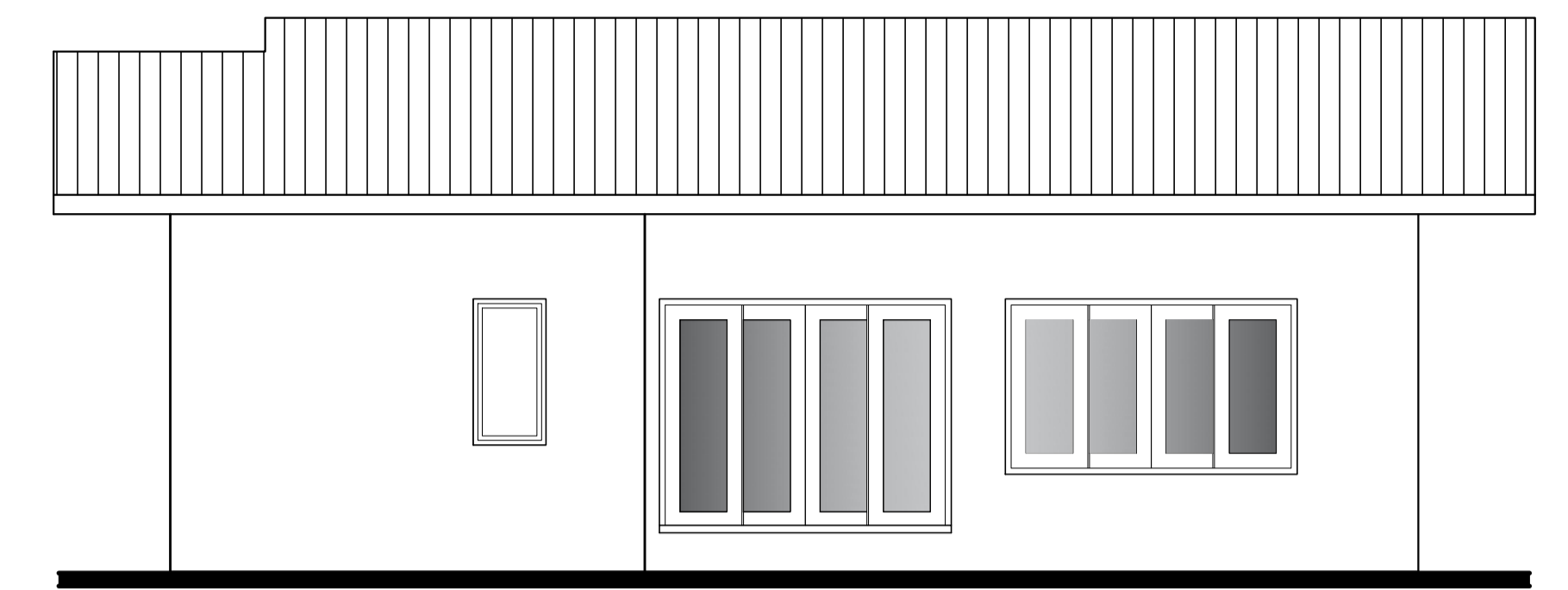

03 ELEVAÇÃO FRONTAL  
 ESCALA: 1/50

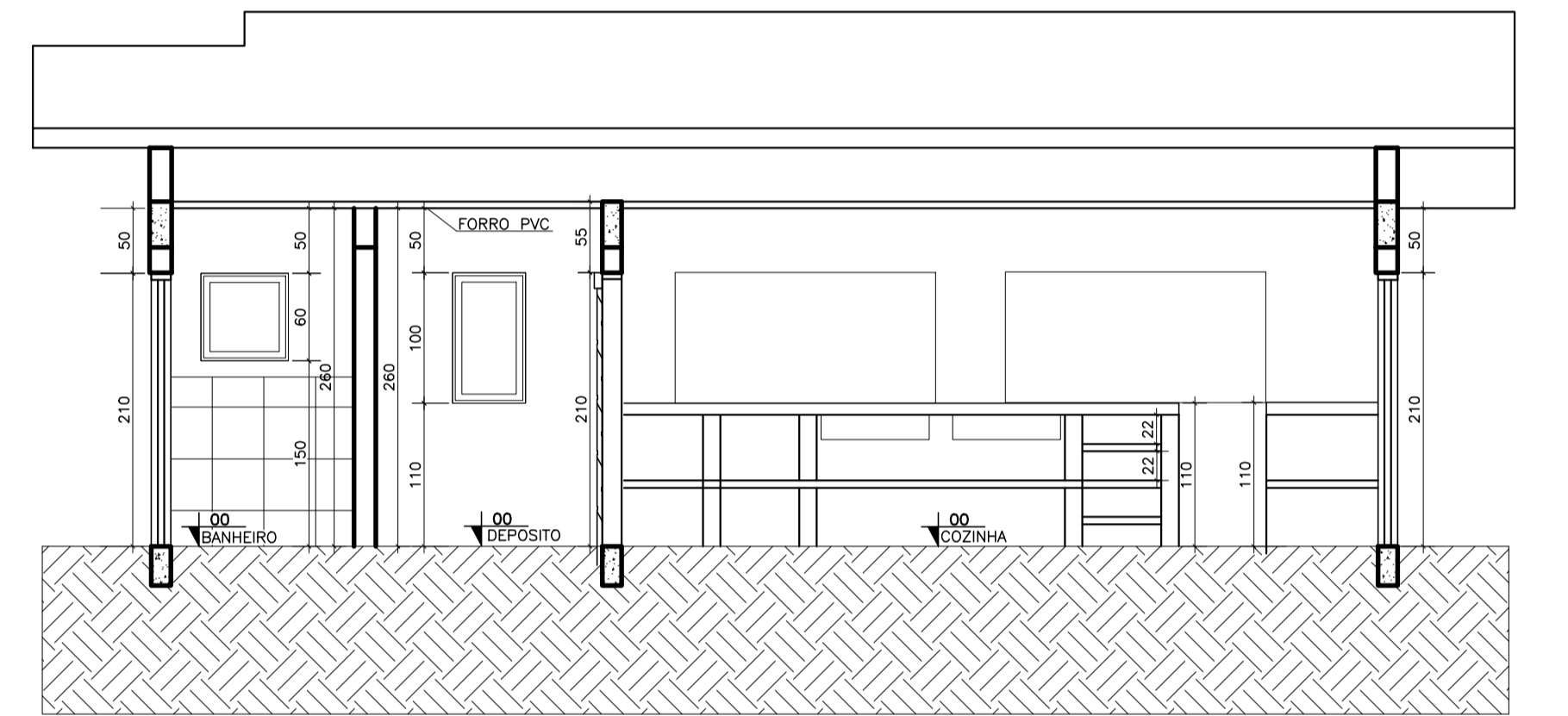

05 CORTE A-A'  
 ESCALA: 1/50

### DETALHAMENTO FOSSA/FILTRO/SUMIDOURO

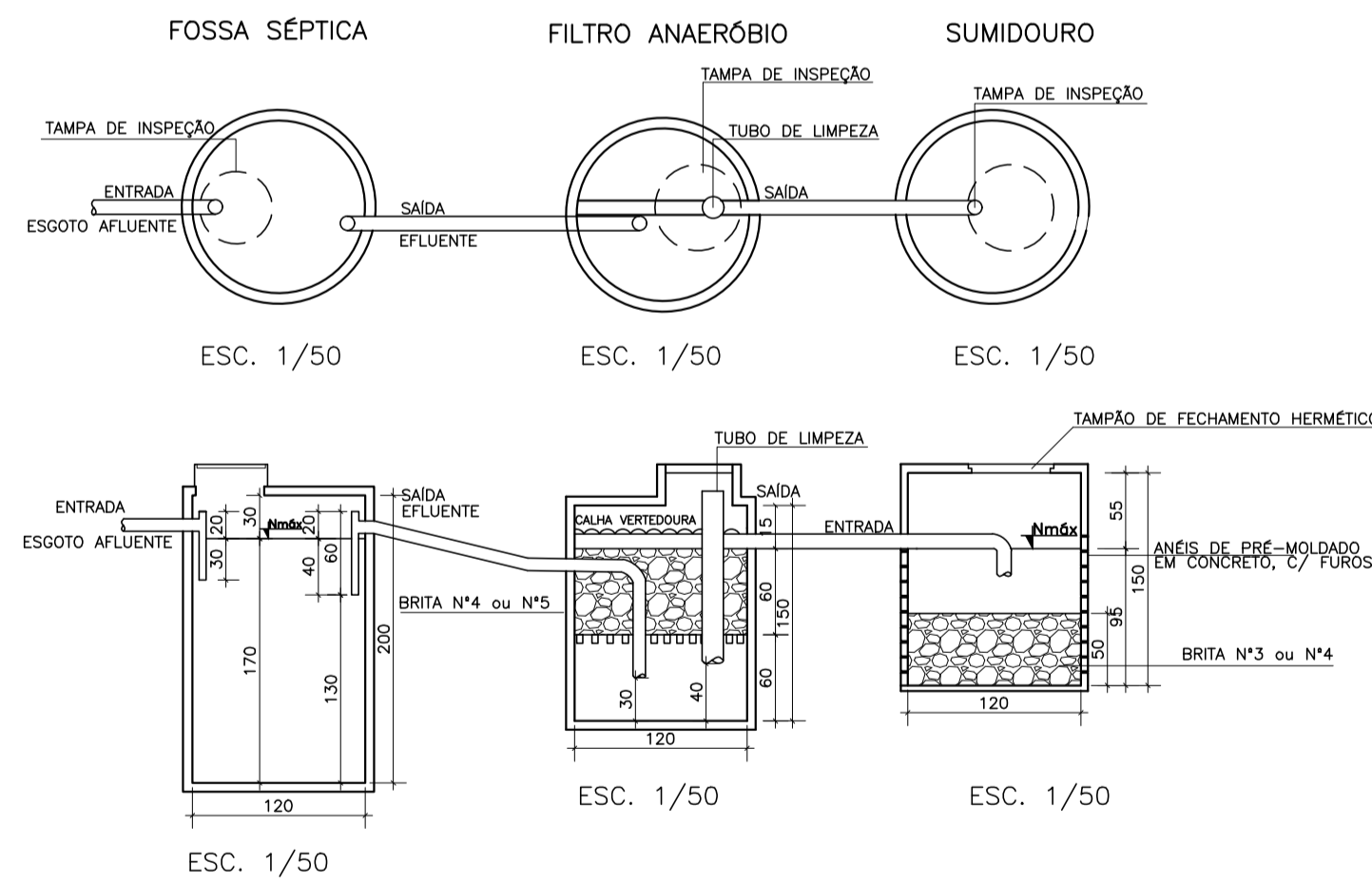

### CÁLCULO DO TRATAMENTO DE EFLUENTES

Habitantes: 10 pessoas  
 Contribuição de esgoto: 50 L/d  
 FOSSA SÉPTICA:  
 $V = 1000 + N(C \times T + K \times Lf)$   
 $V = 1000 + 10 (50 \times 1,00 + 65 \times 1)$   
 $V = 2.150,00$  litros

Dimensões a executar: - largura útil = 1,20m  
 - altura útil = 2,00m  
 $V$  adotado = 2,26 m<sup>3</sup>

FILTRO:  
 $V = 1,6 \times N \times C \times T$   
 $V = 1,6 \times 10 \times 50 \times 1$   
 $V = 800,00$  litros

Dimensões a executar: - largura útil = 1,20m  
 - altura útil = 1,50m  
 $V$  adotado = 1,70 m<sup>3</sup>

SUMIDOURO:  
 $Ai = \frac{(N \times C \times T)}{Ci}$   
 $Ai = \frac{(10 \times 50 \times 1)}{90}$   
 Área de infiltração = 5,56 m<sup>2</sup>

Dimensões a executar: - largura útil = 1,20m  
 - altura útil = 1,50m  
 $Ai$  adotado = 6,78 m<sup>2</sup>

PREFEITURA MUNICIPAL DE PINHEIRO PRETO

|   |  |
|---|--|
| OBRA  | PRANCHA  |
| REFORMA CENTRO EDUCACIONAL PADRE TRUDO PLESSERS I   | 04/04  |
| CONTEÚDO  | ESCALA   |
| - Planta baixa, cortes, fachada e cobertura,<br>- Planta baixa elétrico<br>- Planta baixa hidrossanitário | INDICADA   |
|   | DATA   |
|   | 09/2022  |
| EDIFICAÇÃO  | ENDEREÇO   |
| CENTRO EDUCACIONAL PADRE TRUDO PLESSERS I - PREFEITURA DE PINHEIRO PRETO                                  | R. OCLIDES SCORTEGAGNA, 66 PINHEIRO PRETO/SC CEP 89.570-000  |
| RESPONSÁVEL TÉCNICA   | ASSINATURA   |
| PAOLA VOLPATO<br>ENGENHEIRA CIVIL<br>CREA SC 159000-4<br>ART (PROJETO) 8478602-7                          | PAOLA VOLPATO:0<br>9096702930<br>Assinado de forma digital por PAOLA VOLPATO:09096702930<br>Dados: 2022.10.04 16:06:29 -03'00"         |
| PROPRIETÁRIO / RESPONSÁVEL PELO IMÓVEL  | ASSINATURA   |
| PREFEITURA MUNICIPAL DE PINHEIRO PRETO  | GILBERTO CHIARANI:4<br>6093842991<br>Assinado de forma digital por GILBERTO CHIARANI:46093842991<br>Dados: 2022.10.04 15:49:42 -03'00" |