

VEM DA CAIXA D'ÁGUA EXISTENTE
CONSTRUÇÃO AO LADO

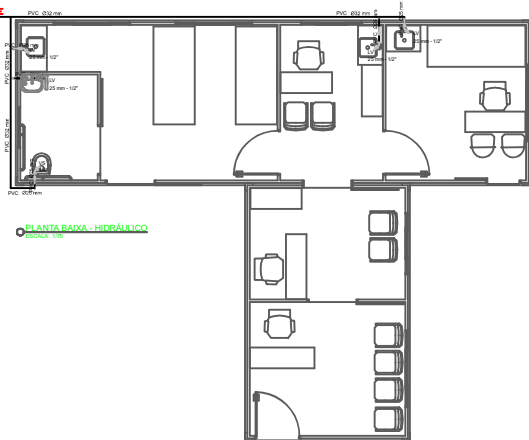

Quadro de Cargas (QD1)

Circuito	Descrição	Método de inst.	V (V)	Iluminação (W)	Tomadas (W)	Pot. total. (VA)	Pot. total. (W)	Fases	Seção (mm²)	Ic (A)	Diss (A)	Status
1	TUG E ILUMINAÇÃO	BT	220 V	26	100	1100	1362	R	2,5	31,0	10,0	Ok
2	A/C	BT	220 V		1	1222	1100	R	2,5	31,0	10,0	Ok
3	A/C	BT	220 V		2	2444	2200	R	2,5	31,0	13,0	Ok
4	TUG E ILUMINAÇÃO	BT	220 V	2	7	889	752	R	2,5	31,0	10,0	Ok
5	A/C	BT	220 V		2	2444	2200	R	2,5	31,0	13,0	Ok

LEGENDA E QUANTITATIVO

	TOMADA DUPLA	120 CM	07 UNID
	TOMADA DUPLA COM INTERRUPTOR	120 CM	05 UNID
	TOMADA SIMPLES 1100 W	30 CM	00 UNID
	TOMADA ARCONDICIONADO 7000 W	220 CM	05 UNID
	INTERRUPTOR SIMPLES	120 CM	00 UNID
	INTERRUPTOR PARALELO	120 CM	00 UNID
	LUMINÁRIA DE LED	TETO	09 UNID
	INTERRUPTOR DUPLO COM PARALELO	TETO	00 UNID
	QUADRO DE DISTRIBUIÇÃO	120	01 UNID

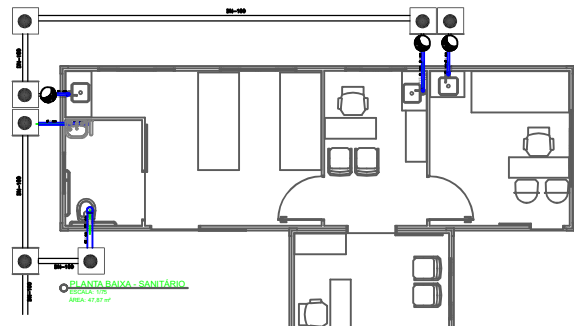
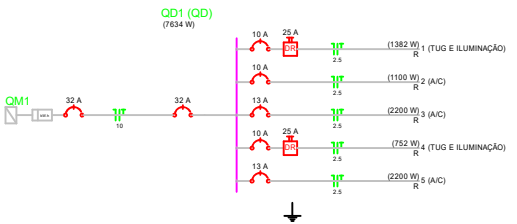

OBS: VAI P/ FOSSA E FILTRO EXISTENTE

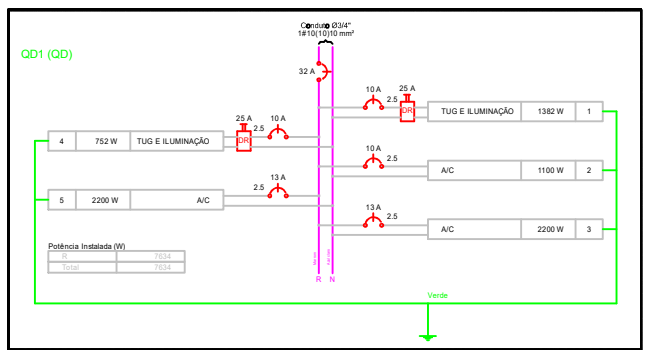

DIREITOS AUTORAIS RESERVADOS

ALTERAÇÕES DO PROJETO SOMENTE PODERÃO SER EFETUADAS MEDIANTE AUTORIZAÇÃO DO PROJETISTA

TÍTULO	PROJETO COMPLEMENTAR	PRONÚNCIA
REFERÊNCIA	AMPLIAÇÃO POSTO DE SAÚDE CONSULTÓRIOS EM PAINÉIS MODULARES ELÉTRICO/QUADRO CARGAS/LEGENDA HIDROSSANITÁRIO/SIST. TRAT. EFLUENTES	02
PROPRIETÁRIO	PREF. MUN. PINHEIRO PRETO	ASSINATURA
RESPONSÁVEL TÉCNICO	JEAN MARCELO ZIERO	ASSINATURA
DESENHO	ARQ. JEAN	PRELIMINAR
ESCALA	1/75	DATA
DATA	JULHO/2021	

Associação para Manutenção em Alto Nível de São Paulo
AMARP
Douglas F. de Mello
Presidente
Odivar Clóvis Bincoro
Secretário Executivo
Av. Manoel Riquie, 90
Vidreira - SC
Fone 5660255