

ESTATÍSTICA

ÁREA DO TERRENO = 1516,22 M2
 ÁREA EXISTENTE = 687,12 M2
 AMPLIAÇÃO = 47,87 M2
 ÁREA TOTAL CONST. = 734,99 M2
 T.O= 35,90%
 C.A= 0,48

TABELA DE ESQUADRIAS

COD	TIPO	LARGURA	ALTURA	PARAPEITO	MATERIAL	QTD	ÁREA (m²)
J1	JANELA CORRER QUATRO FOLHAS	150	110	100	ALUMÍNIO	5	1,65
J2	JANELA DE CORRER QUATRO FOLHAS	120	110	100	ALUMÍNIO	1	1,32
J3	JANELA BASCULANTE	70	60	154	ALUMÍNIO	1	0,42
P1	PORTA DE ABRIR	88	214	-	ALUMÍNIO	1	1,88
P3	PORTA DE CORRER	98	214	-	ALUMÍNIO	1	2,09

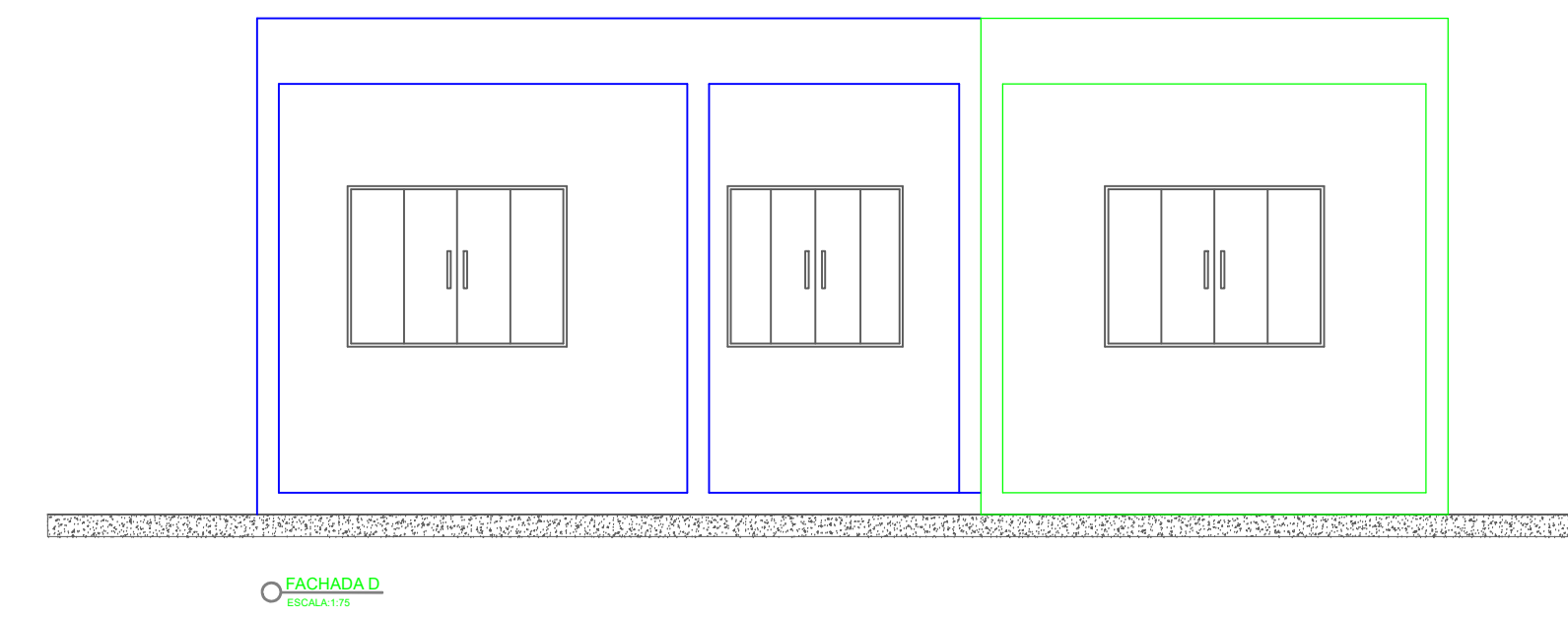
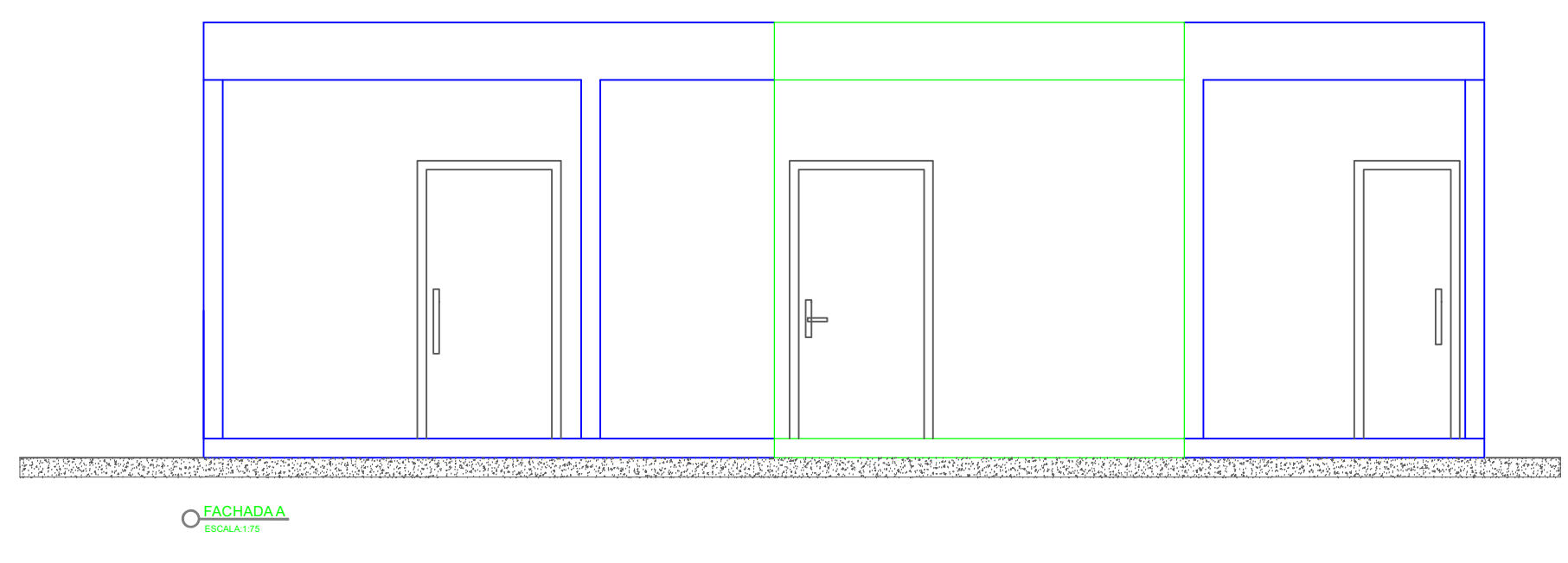
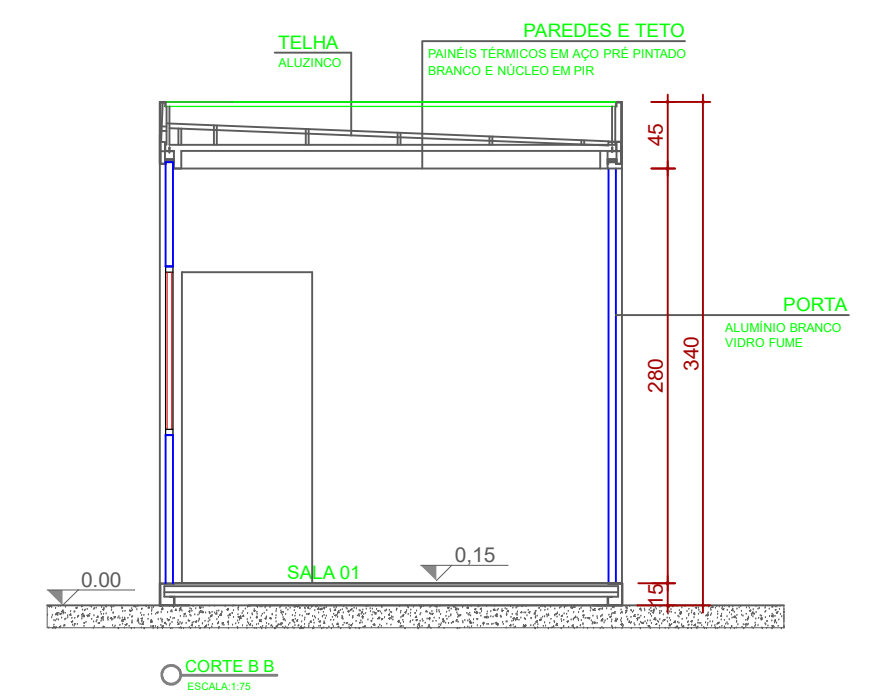
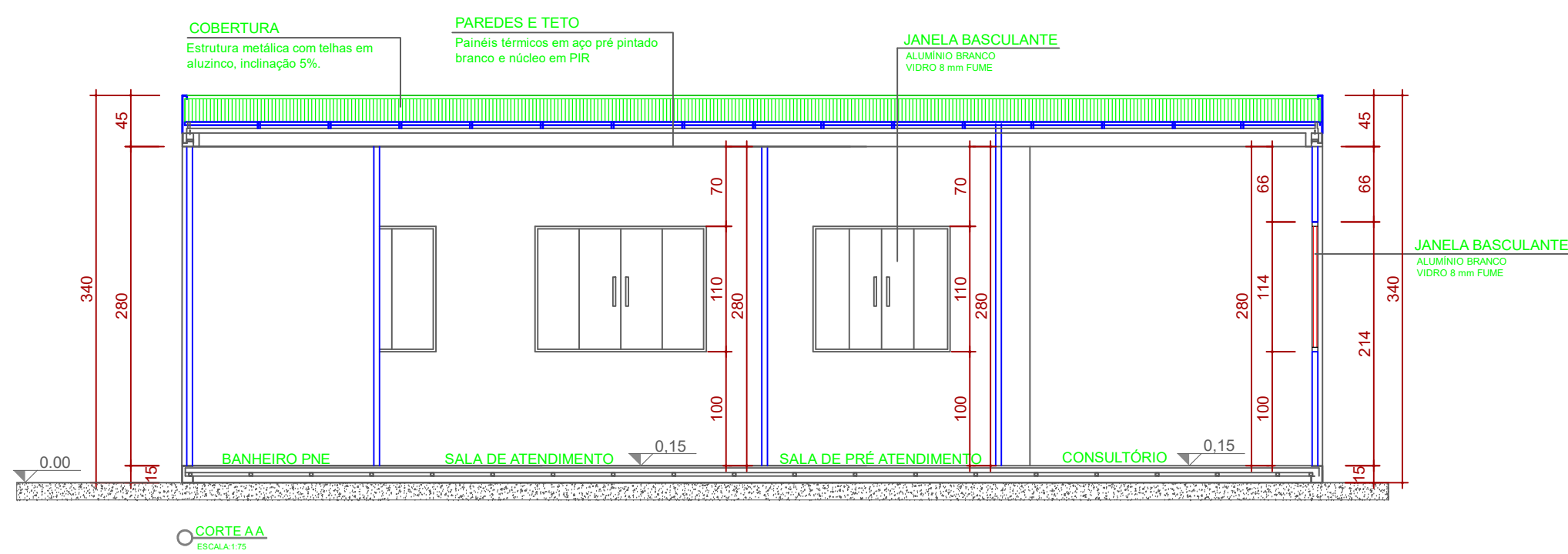

DIREITOS AUTORAIS RESERVADOS
 ALTERAÇÕES DO PROJETO SOMENTE. PODERÃO SER EFETUADAS MEDIANTE AUTORIZAÇÃO DO PROJETISTA.

TÍTULO: PROJETO ARQUITETÔNICO PRANCHA: 01

REFERÊNCIA: AMPLIAÇÃO POSTO DE SAÚDE, CONSULTÓRIOS EM PAINÉIS MODULARES, PLANTA BAIXA/CORTES/FACHADAS, COBERTURA/SITUAÇÃO/ESTATÍSTICA

PROPRIETÁRIO: PREF. MUN. PINHEIRO PRETO, B2.827.148/0001-69

RESPONSÁVEL TÉCNICO: JEAN MARCELO ZIERO, ARQ. E URB., CREA/SC 055783-6

DESENHO: ARQ. JEAN, ESCALA: 1/75, DATA: JULHO/2021

DESENVOLVIDOR: AMARP (Associação dos Municípios do Alto Vale do Rio do Peixe)

DESENVOLVIDOR: Douglas F. de Mello (Presidente), Odivar Clóvis Biscaro (Secretário Executivo)

AV. Manoel Roque, 99, Videira - SC, Fone 5660255