

**Corte BB**  
Escala 1/50.

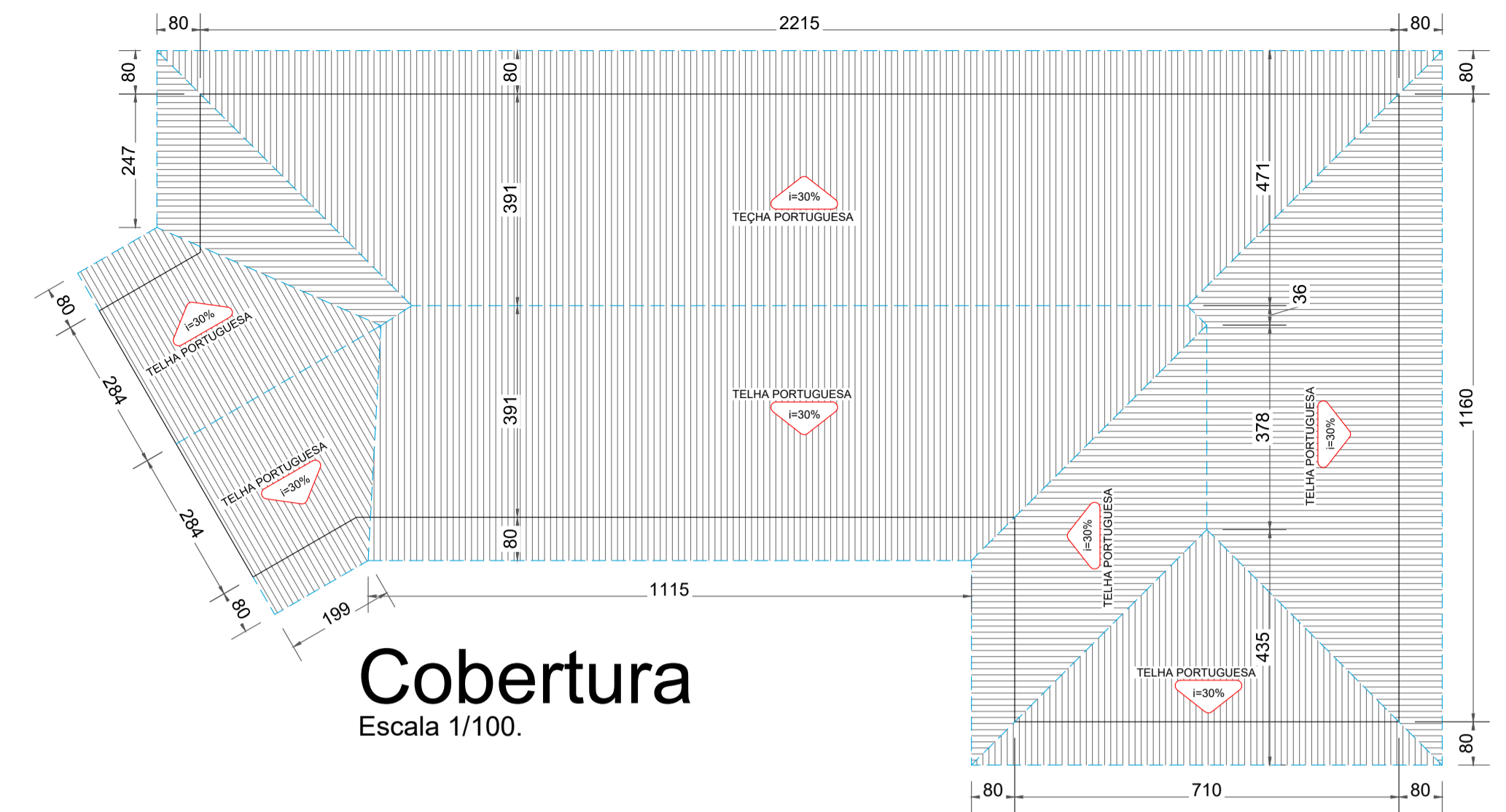

**Cobertura**  
Escala 1/100.

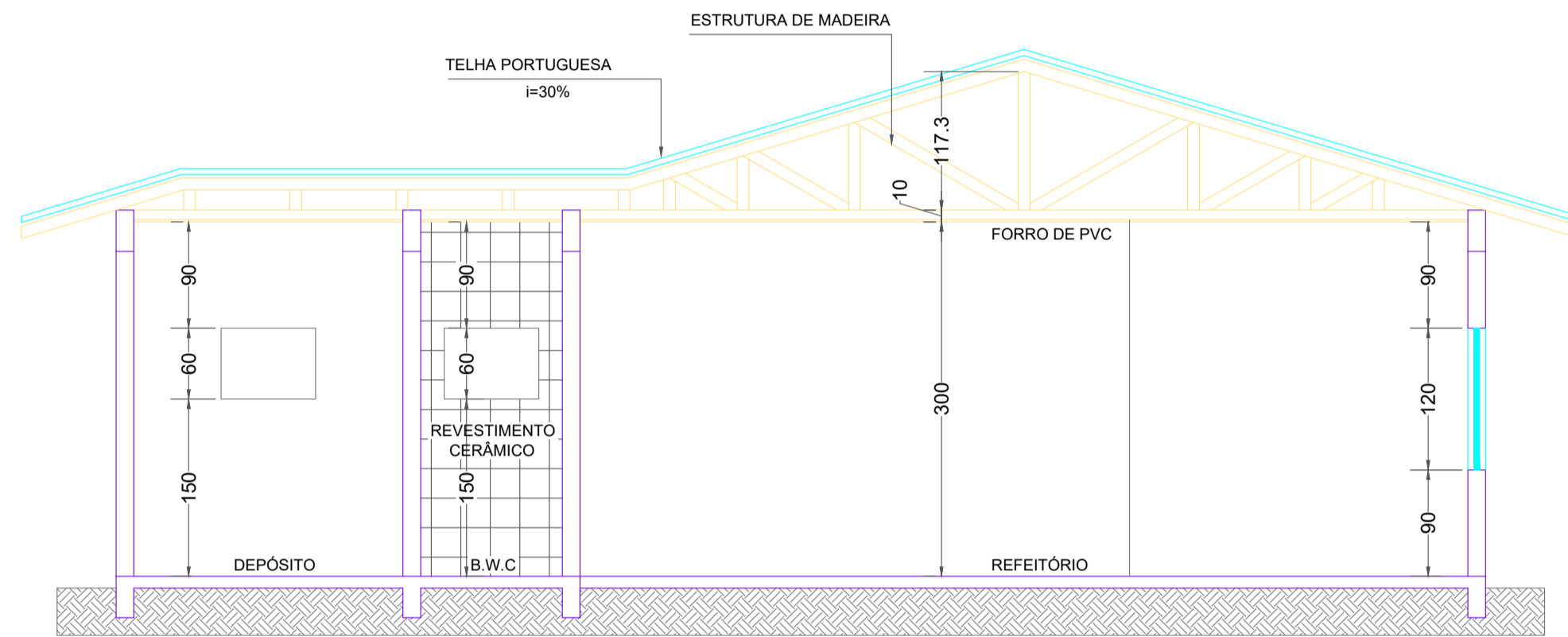

**Corte AA**  
Escala 1/50.

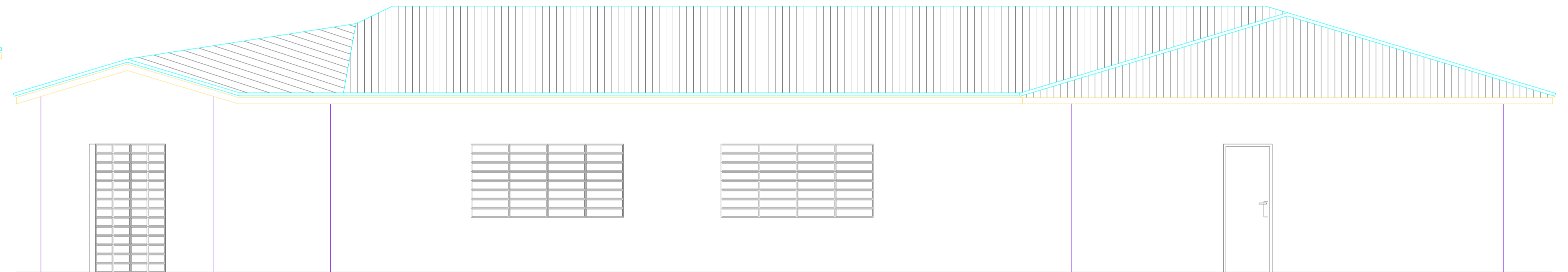

**Fachada**  
Escala 1/50.

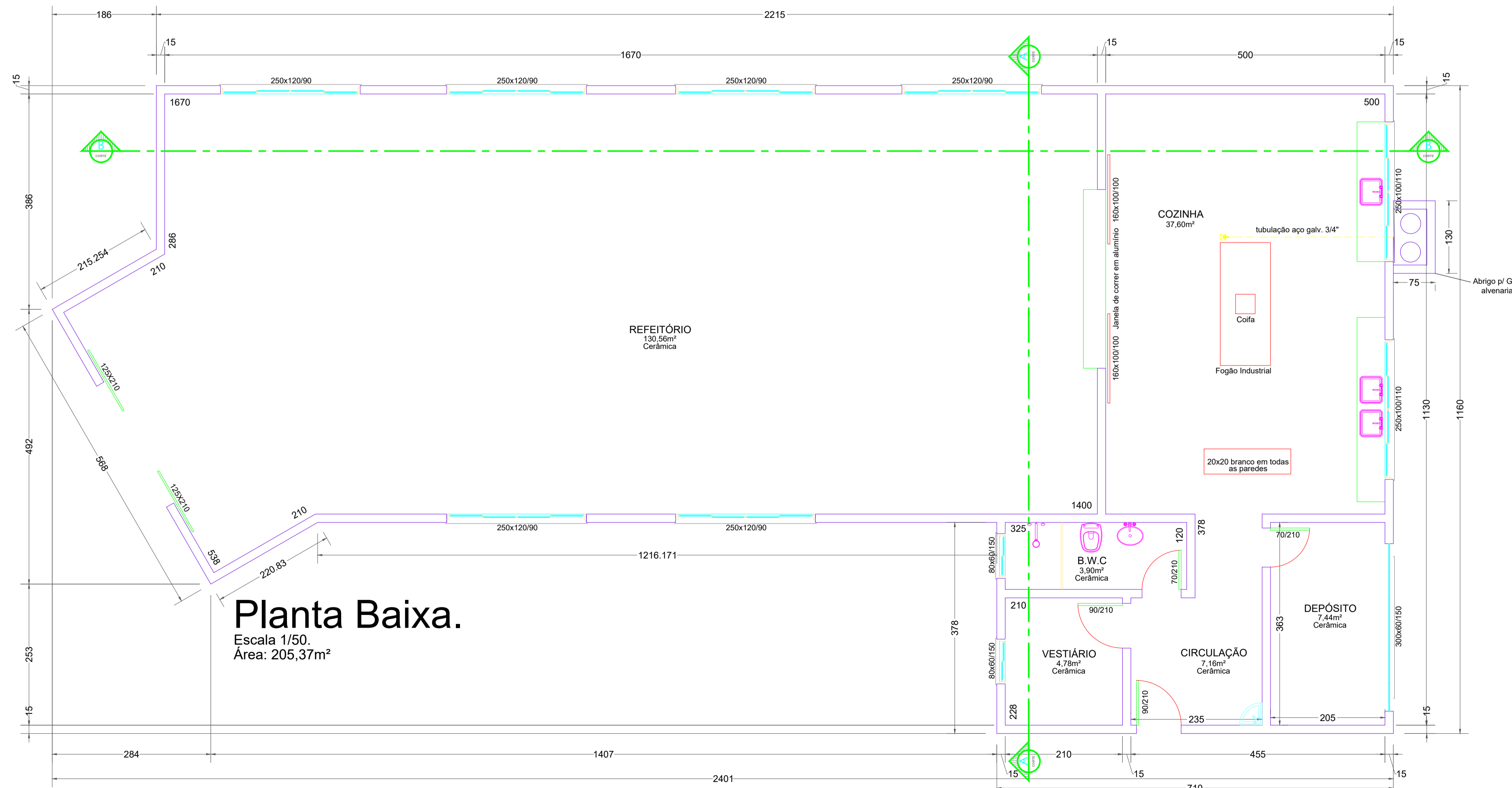
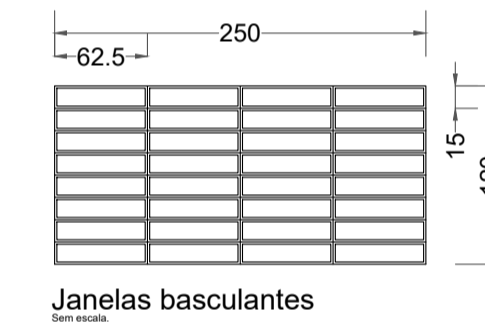
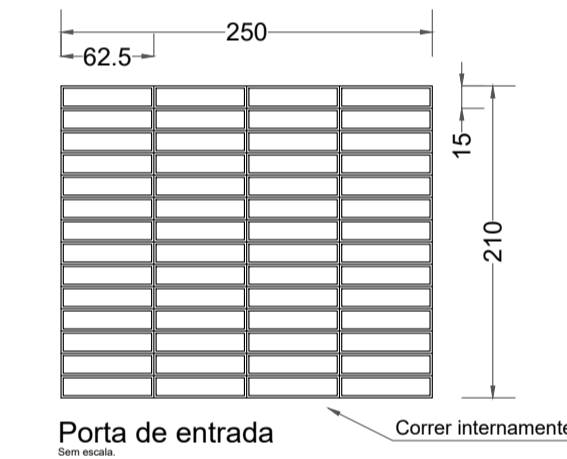

**Planta Baixa.**  
Escala 1/50.  
Área: 205,37m²

<b>DIREITOS AUTORAIS RESERVADOS</b>			
ALTERAÇÕES DO PROJETO SOMENTE PODERÃO SER EFETUADAS MEDIANTE AUTORIZAÇÃO DO PROJETISTA			
 Associação dos Municípios do Alto Vale do Rio do Peixe	<b>PROJETO ARQUITETÔNICO</b>		02
	REFERÊNCIA: <b>AMPLIAÇÃO REFEITÓRIO/COZINHA - 6 SALAS</b> <b>PLANTA BAIXA/CORTES AA/BB</b> <b>ELEVAÇÃO FRONTAL/COBERTURA</b>		
PROPRIETÁRIO: Antoninho Balkissera Presidente	RESPONSÁVEL TÉCNICO: <b>JEAN MARCELO ZIERO</b> ARQ. E URB. CAU/BR A32454-0		ASSINATURA: _____
ODIVAR CLÓVIS BISCARO Secretário Executivo	DESENHO: <b>JEAN</b>		ASSINATURA: _____
Av. Manoel Roques, 99 Videira - SC Fone 5660255	ESCALA: <b>INDICADA</b>	DATA: <b>MAIO/2017</b>	PREFEITURA: _____