

LOTEAMENTO TRANQUILO BENJAMIM GUZZI
PINHEIRO PRETO – SC.

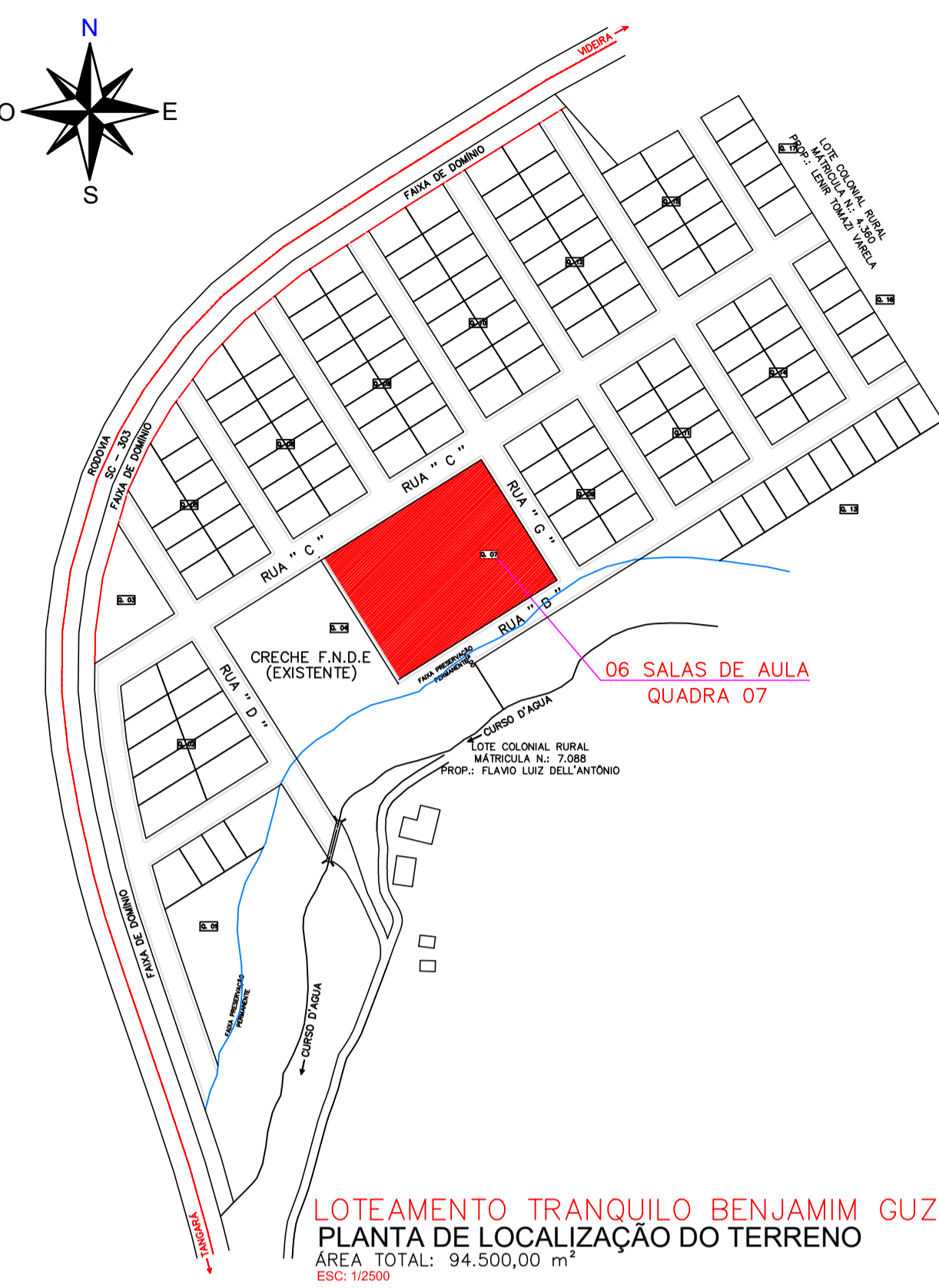
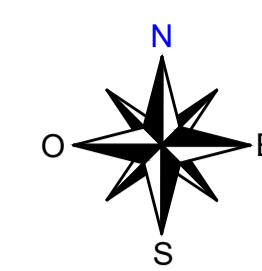

PLANTA DE LOCALIZAÇÃO

ESC: 1/250

| | | |
|---|--|------------|
| DIREITOS AUTORAIS RESERVADOS | | |
| ALTERAÇÕES DO PROJETO SOMENTE PODERÃO SER EFETUADAS MEDIANTE AUTORIZAÇÃO DO PROJETISTA | | |
| Associação dos Municípios do Alto Vale do Rio do Peixe Antônio Baldissiera - Presidente Odvar Clóvis Biscaro - Secretário Executivo Av. Manoel Roque, 99 - Videira - SC - Fone 5660255 | TÍTULO | PRANCHAS |
| | PROJETO ARQUITETÔNICO | 00 |
| | REFERÊNCIA | |
| | AMPLIAÇÃO REFEITÓRIO/COZINHA - 6 SALAS PLANTA DE LOCALIZAÇÃO DO TERRENO | |
| PROPRIETÁRIO | ASSINATURA | |
| P. M. PINHEIRO PRETO CNPJ: 82.827.148/0001-69 | | |
| RESPONSÁVEL TÉCNICO | ASSINATURA | |
| JEAN MARCELO ZIERO ARQ. E URB. CAUIBR A32454-0 | | |
| DESENHO | ESCALA | PREFEITURA |
| JEAN | INDICADA DATA: MAIO/2017 | |