

DETALHE CAIXA METÁLICA AR CONDICIONADO 2

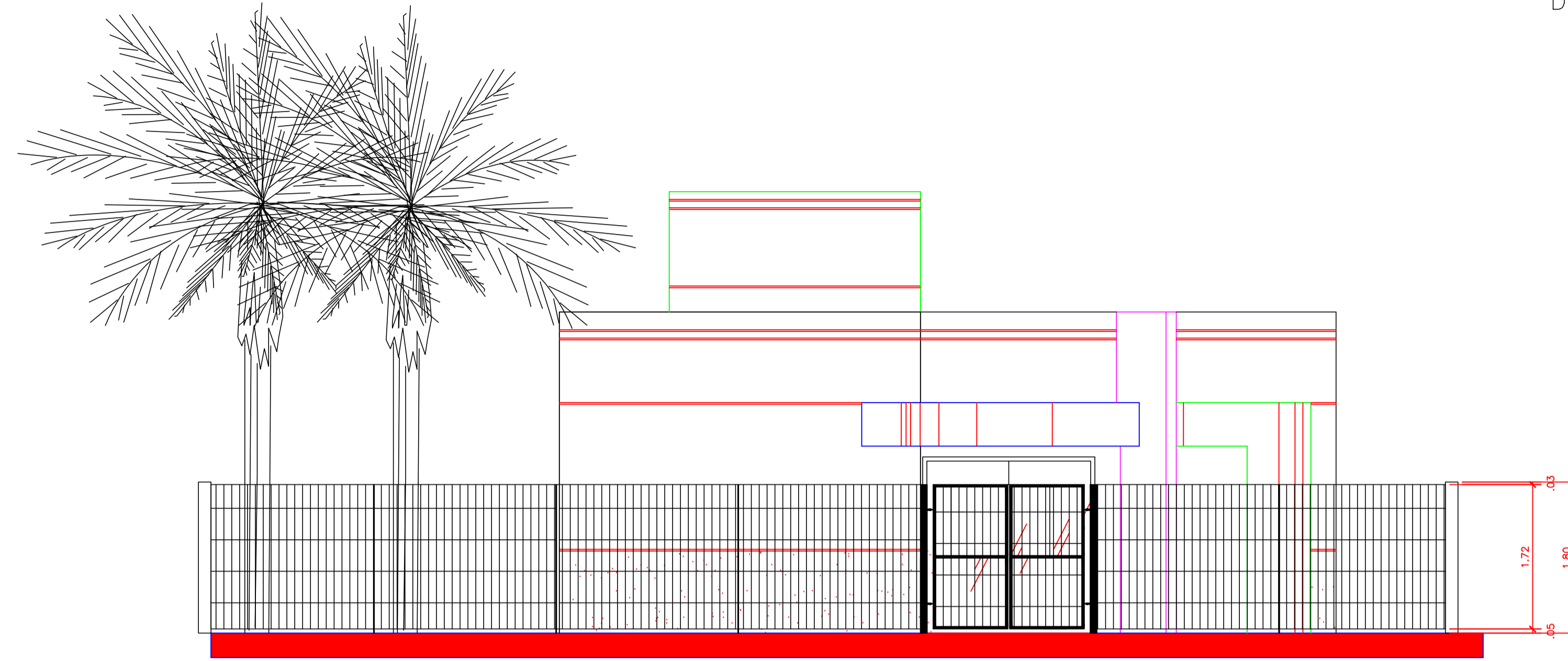

CRAS PORTE I E II – VISTA FRONTAL  
Grade e Portão – área externa  
ÁREA: 165,30 m²

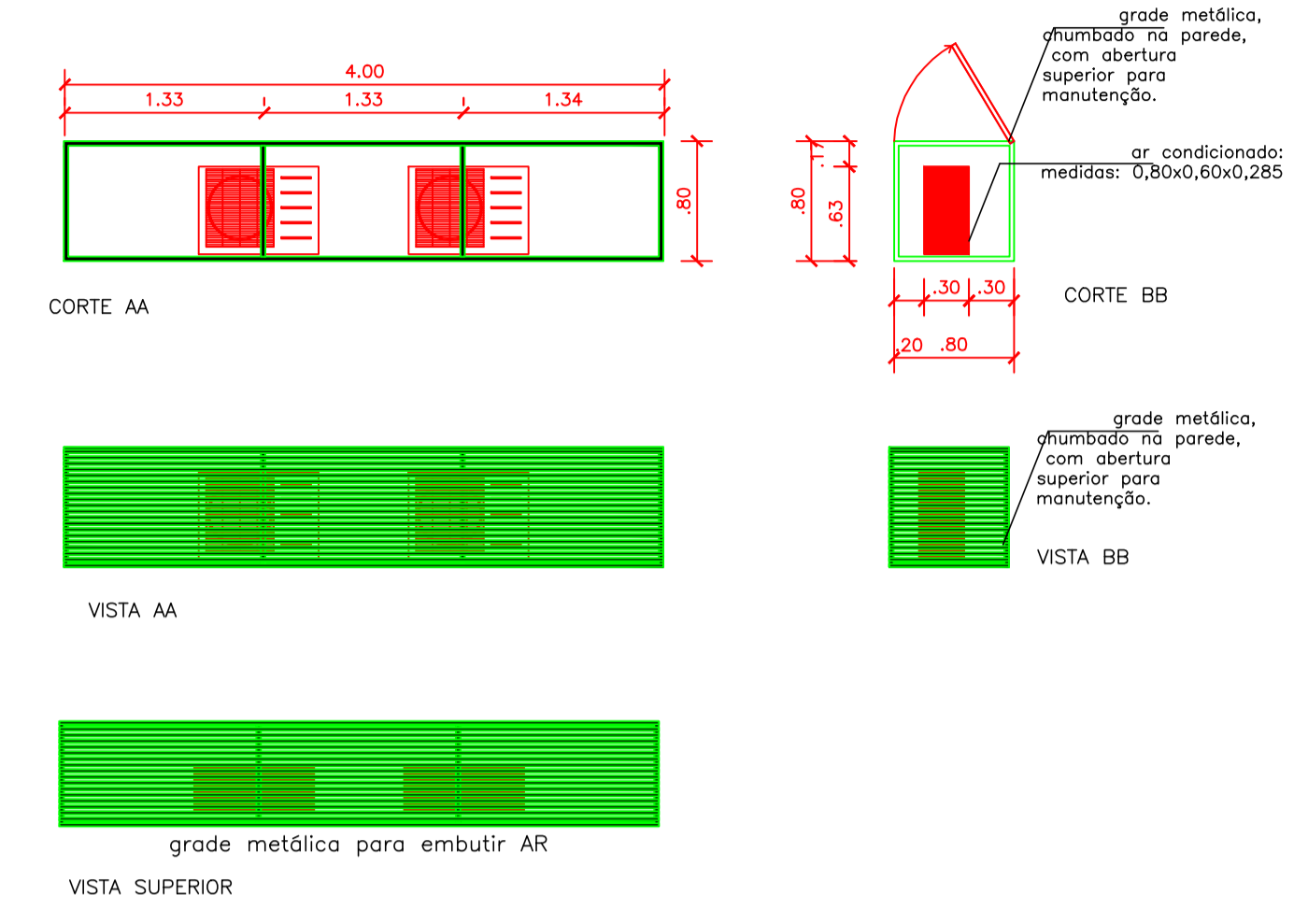

ESPAÇO EXTERNO COBERTO	A=14,05m²
SALA DE COORDENAÇÃO/ADMINISTRAÇÃO	A=19,80 m²
SALA MULTIUSO	A=35,00m²
WC COLETIVO	A=2,40m²
WC COLETIVO	A=2,40m²
A. SERV.	A=3,30m²
CIRCULAÇÃO	A=14,03m²
COPA	A=5,30m²
ALMOXARIFADO	A=5,00m²
WC PNE	A=2,55m²
WC PNE	A=2,55m²
RECEPÇÃO	A=22,60m²
S.AT.FAMILIAR	A=12,00 m²
ACESSO COBERTO	A= 6,25m²
SOLEIRA	A= 147,23m²
SOLEIRA	A= 2,18m²
TOTAL GERAL PISO SEM PERDA	A= 149,41m²

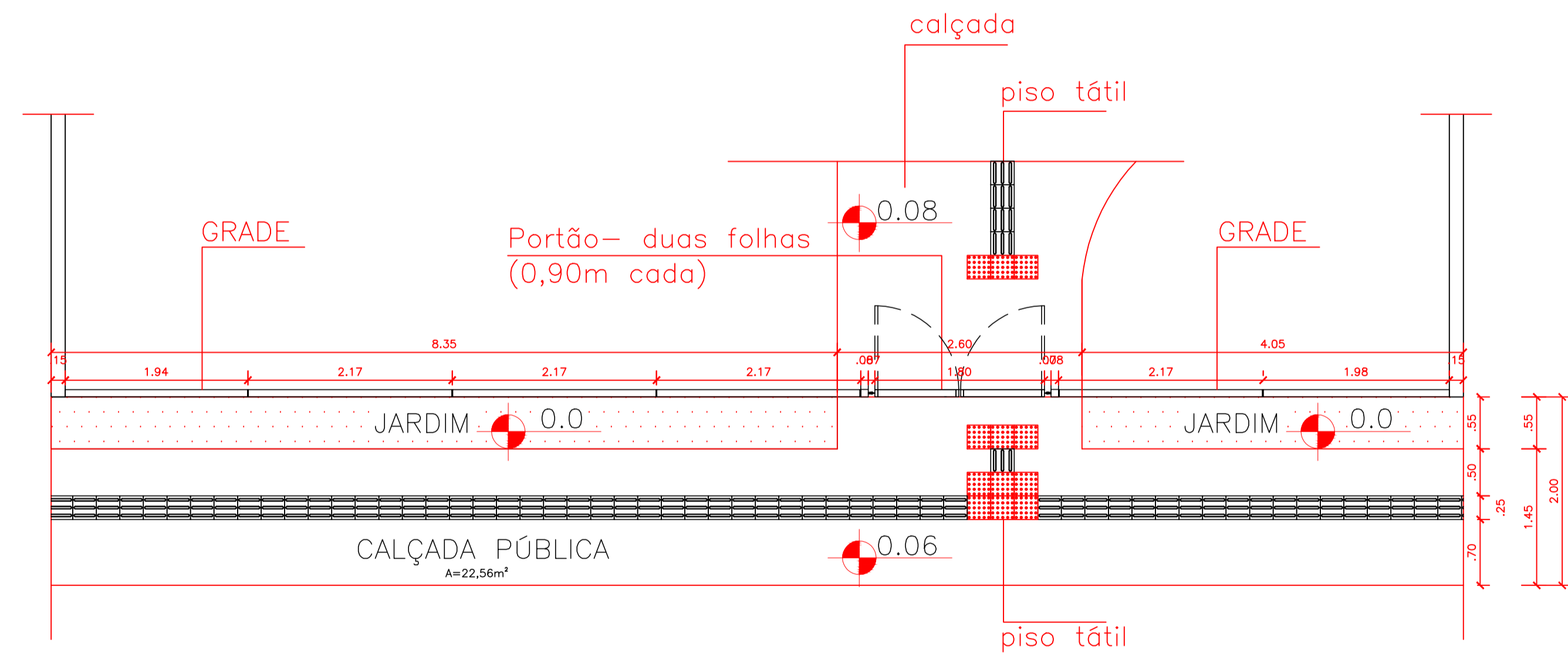

GRADE –  
tipo:Sitela – modelo:Eletrogradi

CRAS PORTE I E II – PLANTA BAIXA  
Grade, Portão e Calçada Pública – Área externa  
ÁREA: 165,30 m²

**DIREITOS AUTORAIS RESERVADOS**  
ALTERAÇÕES DO PROJETO SOMENTE PODERÃO SER EFETUADAS MEDIANTE AUTORIZAÇÃO DO PROJETISTA

<p>Associação dos Municípios do Alto Vale do Rio do Peixe</p> <p>Anildo F. de Castilho Presidente</p> <p>Odivar Clévis Biscaro Secretário Executivo</p> <p>Av. Manoel Roque, 99 Videira – SC Fone 5660255</p>	<p>TÍTULO</p> <p><b>PROJETO ARQUITETÔNICO</b></p>	<p>PRANCHAS</p> <p><b>04</b></p>	
	<p>REFERÊNCIA</p> <p>C.R.A.S GRADE/PORTÃO/CALÇADA PÚBLICA DETALHE CX. AR CONDICIONADO/ÁREAS</p>		
	<p>PROPRIETÁRIO</p> <p>PREF. MUN. PINHEIRO PRETO</p>		<p>ASSINATURA</p>
	<p>RESPONSÁVEL TÉCNICO</p> <p><b>JEAN MARCELO ZIERO</b> ARQ. E URB. – CAU/BR A32454-0</p>		<p>ASSINATURA</p>
<p>DESENHO</p> <p>JEAN ZIERO</p>	<p>ESCALA</p> <p>1 / 50</p>	<p>PREFEITURA</p>	
<p>DATA</p> <p>FEV/2019</p>			