

CRAS PORTE I E II  
CORTE AA

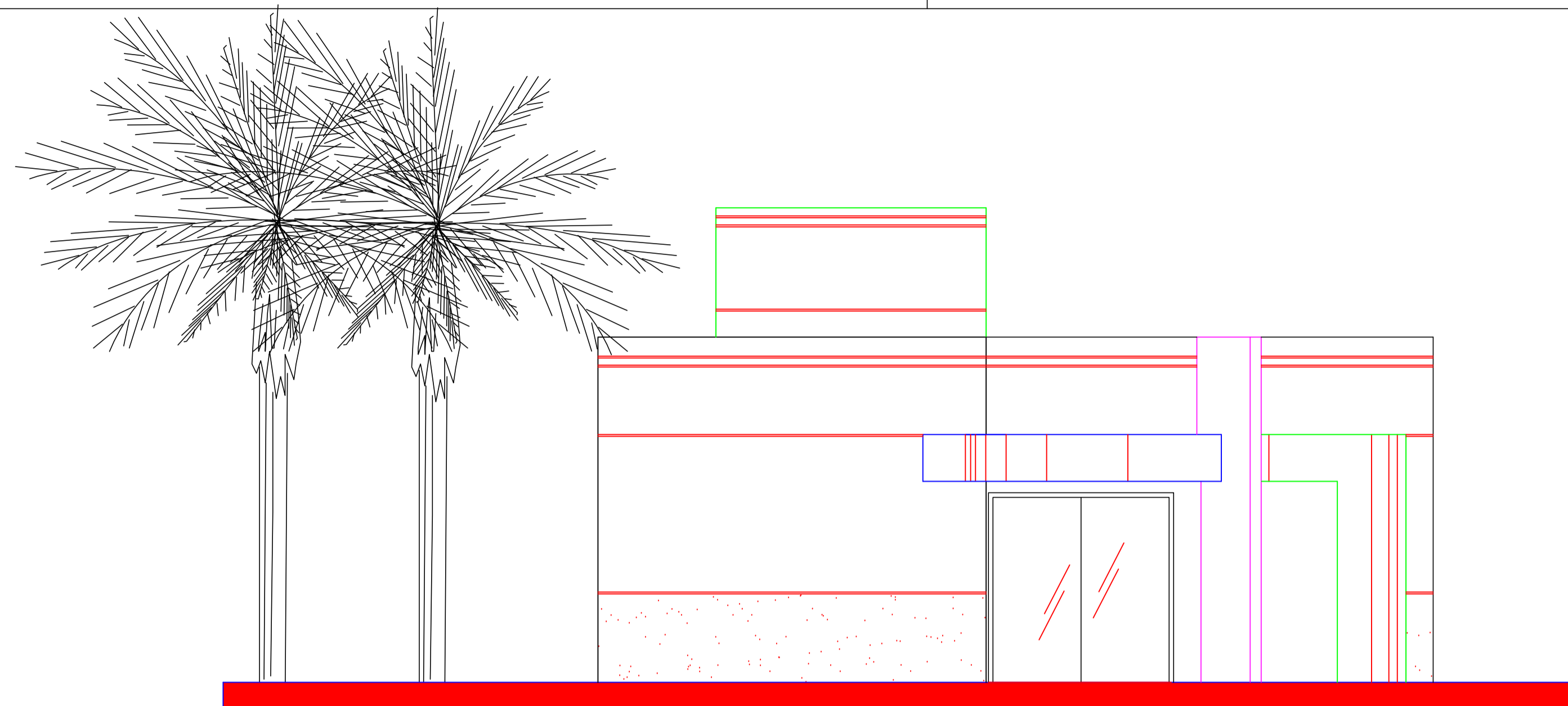

CRAS PORTE I E II  
FACHADA FRONTAL

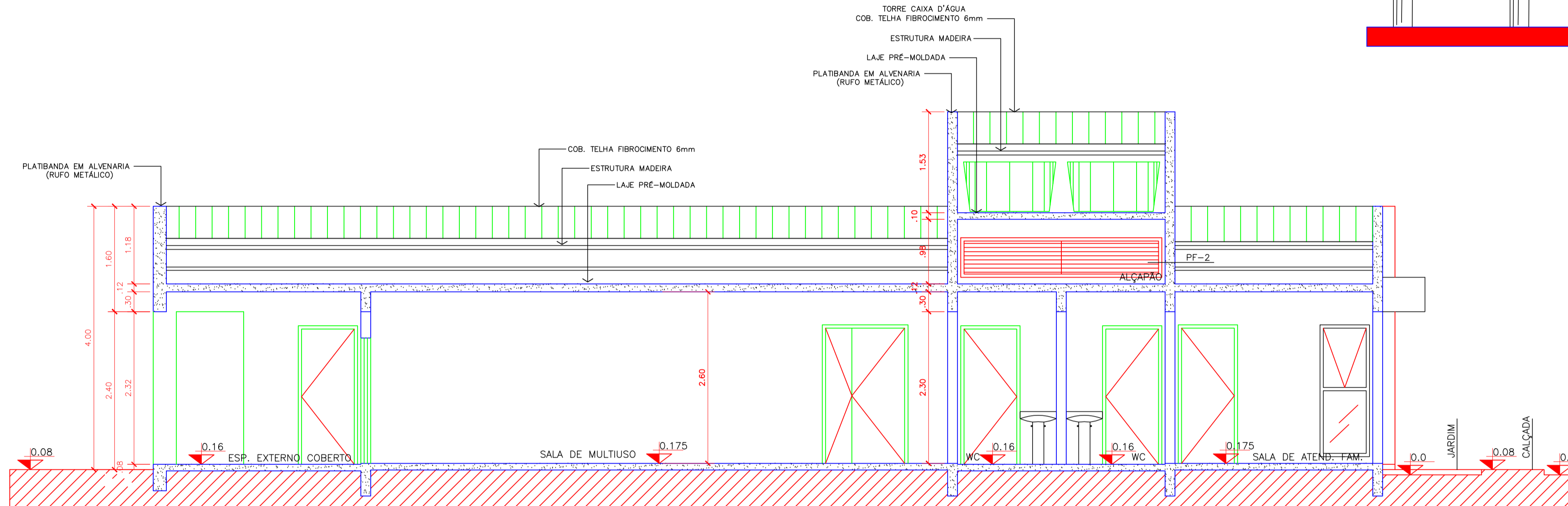

CRAS PORTE I E II  
CORTE BB

LEGENDA MOBILIÁRIOS (FORN. PREFEITURA)		
ABERTURA	ESPECIFICAÇÃO	QUANTIDADE
A.A	ARMÁRIO ALTO	8
A.B	ARMÁRIO BAIXO	11
A.Ç	ARMÁRIO DE AÇO	1
C.G	CADEIRA GIRATÓRIA	10
C.F	CADEIRA FIXA	18
C.P	CADEIRA DE PLÁSTICO	24
C.I	CADEIRA INFANTIL	6
B.	BANCO	2
B.C	BANCO EM CONCRETO	4
M.R	MESA REDONDA	1
M.1	MESA 1,00mX0,60m	1
M.2	MESA 1,50mX0,60m	7
M.P	MESA DE PLÁSTICO 0,7mX0,70m	6
M.I	MESA INFANTIL	3
BBD	BEBEDOURO	2
CAV.	CAVETEIRO	4
ARQ.	ARQUIVO	1
AR	AR CONDICIONADO	3
	GELADEIRA	1
	FOGÃO	1
	PURIFICADOR DE ÁGUA	1
	VENTILADOR DE TETO	4
	TELEVISOR	2
	QUADRO BRANCO	1

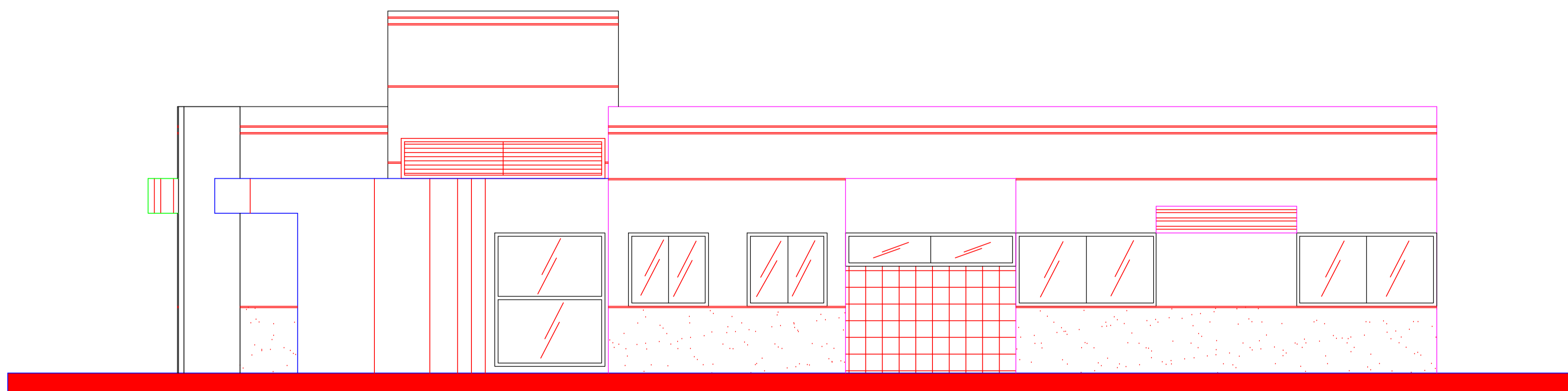

CRAS PORTE I E II  
FACHADA LATERAL

**DIREITOS AUTORAIS RESERVADOS**  
ALTERAÇÕES DO PROJETO SOMENTE PODERÃO SER EFETUADAS MEDIANTE AUTORIZAÇÃO DO PROJETISTA

 Associação dos Municípios do Alto Vale do Rio do Peixe Anildo F. de Castilho - Presidente Odívar Clévis Biscaia - Secretário Executivo Av. Manoel Roque, 99 - Videira - SC - Fone 5660255	TÍTULO <b>PROJETO ARQUITETÔNICO</b>	PRANCHA <b>03</b>	
	REFERÊNCIA C.R.A.S CORTE AA/CORTE BB FACHADA FRONTAL/FACHADA LATERAL	PROPRIETÁRIO PREF. MUN. PINHEIRO PRETO	ASSINATURA
	RESPONSÁVEL TÉCNICO <b>JEAN MARCELO ZIERO</b> ARQ. E URB. - CAU/BR A32454-0	ASSINATURA	ASSINATURA
	DESENHO JEAN ZIERO	ESCALA 1 / 50	DATA FEV/2019