

ELEVAÇÃO FRONTAL  
ESC: 1/100

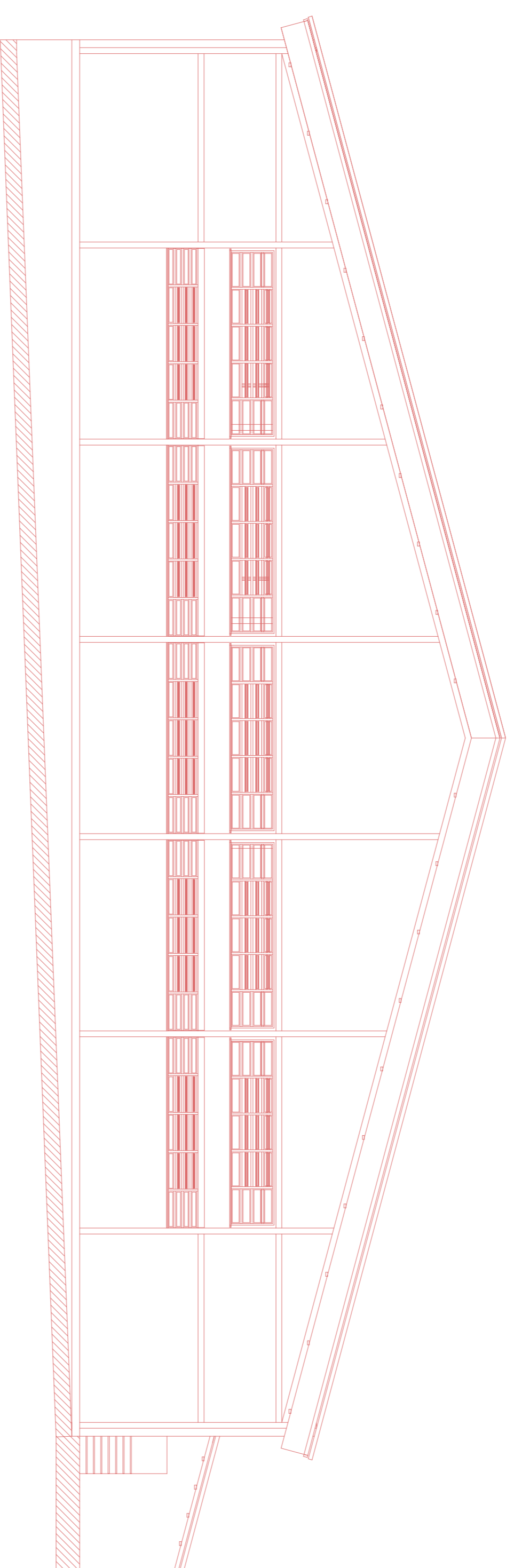

ELEVAÇÃO LATERAL  
ESC: 1/100

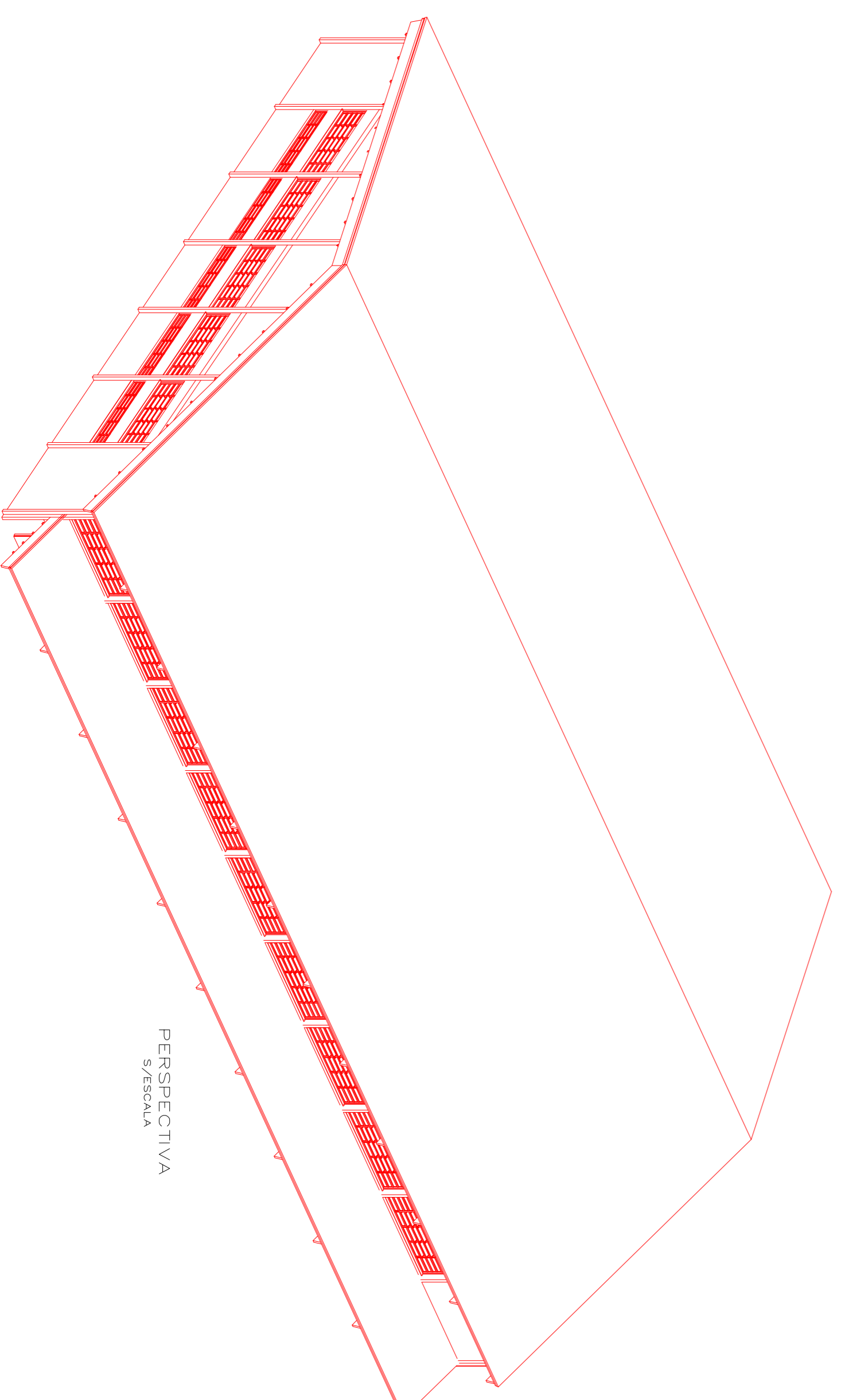

PERSPECTIVA  
S/ESCALA

**DIREITOS AUTORAIS RESERVADOS**

ALTERAÇÕES DO PROJETO SOMENTE PODERÃO SER FEITADAS MEDIANTE AUTORIZAÇÃO DO PROJETISTA

TÍTULO: **GINÁSIO ESPORTES MUNICIPAL** PARCELA: **04**

REFERÊNCIA: **ELEVAÇÃO FRONTAL  
ELEVAÇÃO LATERAL  
PERSPECTIVA**

PROJETADO POR: **P.M.PINHEIRO PRETO** ASSINATURA: \_\_\_\_\_

RESPONSÁVEL TÉCNICO: **JEAN MARCELO ZIERO** ASSINATURA: \_\_\_\_\_  
 ARQ. E URB. 432454-0

INDICADA: **INDICADA** DATA: **FEV/2019** PARTIÇÃO: \_\_\_\_\_  
 ARQ. JEAN

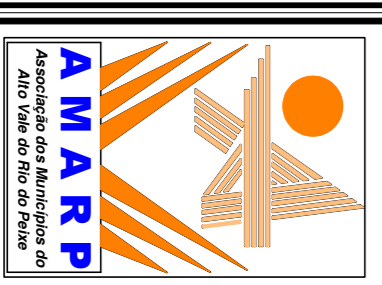

João Carlos Munari  
 Presidente  
 Odemar Cláudio Baccaro  
 Secretário Executivo  
 Av. Manoel Roque, 99  
 Viderra, Ribeirão Preto, SP  
 Fone: 33960233